0006

ROL

B2

.0

.5

0007

IMAGE EVALUATION TEST TARGET (MT-1)

3L/MM

ABCDEFGHIJKLMNOPQRSTUVWXYZ
abcdefghijklmnopqrstuvwxyz
1234567890$¢£/%#½¼¾—=+×°@*
ABCDEFGHIJKLMNOPQRSTUVWXYZ1234567890
abcdefghijklmnopqrstuvwxyz$¢£/%#½¼¾—=+×°@*
ABCDEFGHIJKLMNOPQRSTUVWXYZ1234567890
abcdefghijklmnopqrstuvwxyz$¢£/%#½¼¾—=+×°@*

1.0 1.1 1.25 1.4 1.6 1.8 2.0 2.2 2.5 2.8 3.2 3.6 4.0 4.5 5.0 5.6 6.3 7.1 8.0 9.0 10.0 11.2 12.5 14.0 16.0 18.0 20.0 22.4 25.0 28.0

ABCDEFGHIJKLMNOPQRSTUVWXYZ
abcdefghijklmnopqrstuvwxyz
1234567890$¢£/%#½¼¾—=+×°@*
ABCDEFGHIJKLMNOPQRSTUVWXYZ1234567890
abcdefghijklmnopqrstuvwxyz$¢£/%#½¼¾—=+×°@*
ABCDEFGHIJKLMNOPQRSTUVWXYZ1234567890
abcdefghijklmnopqrstuvwxyz$¢£/%#½¼¾—=+×°@*

Photographic Sciences Corporation

23 WEST MAIN STREET
WEBSTER, N.Y. 14580
(716) 872-4503

SHOULD MEASURE .20″ AT DESIRED REDUCTION

0 12x 16x 20x 24x 28x 30x

FECHA DE INICIACION DE LA MICROFILMACION: 21 de Julio de 1984.-

DENOMINACION DE LA DOCUMENTACION: FICHAS CORRESPONDIENTES AL FICHERO GENERAL.-

IDENTIFICACION DEL PRIMER ORIGINAL MICROFILMADO: FICHA Nº.153701-8 (VILLAVERDE RIOY, Andrés Eduardo).-

OPERARIO/S: Sdo.1ra.Jorge Sarraute.

REDUCCION DE IMAGEN: 29 X

SISTEMA EMPLEADO: STANDARD

ROLLO SIMULTANEO: NO

DESCARTE: ////////////////

PREPARACION DOCUMENTAL: ////////////////

CONTROL: Sdo.1ra.Jorge Sarraute.-

VISTO: Una vez comprobadas las características que contiene el primer documento en la apertura del acta, se procede a la iniciación de la microfilmación firmando para su constancia el funcionario responsable y la Dirección de la Oficina.-

El Encargado de la Sección Microfilmación

Sgto.1ro. Juan C. Martínez

Por El Jefe de la Sección Microfilmación

Tte.2do. Héctor Volpe

FICHAS DEL FICHERO GENERAL

FS-1

MINISTERIO DE DEFENSA NACIONAL
S. I. D.

153701-8
30 AGO. 1973

Dep. I Secc. I
Sub - Secc. G
Ficha Nro. ____ Confec. ____

VILLAVERDE RIOY — Apellidos
Andres Eduardo — Nombres

DOCUMENTOS: C/C. ____ Serie ____ Nro. ____ C/I. ____ Nro. ____ Dpto. ____

OTROS DOC. ____ Pasaporte ____ Lib. Enrol. ____ etc. ____

NACIMIENTO: ____ Fecha ____ Lugar ____

DOMICILIO: Centenario — Calle — 4324 — Nro. — Telél. — Ciudad o Localidad

PROFESION U OCUPACION: Estudiante

LUGAR: Liceo Nº 14 - 48 "B" (1) CARGO: ____

IDEOLOGIA POLITICA: ____ CLASIFICACION: Agitador

DATOS COMPLEMENTARIOS: ____ Est. Civil ____ Conyuge ____ Hijos ____

[redacted] Otros familiares

Fs.2

Fecha	Documentos	1537 ANTECENDENTES A REGISTRAR
10.7.73	1555	-Figura como agitador y provocador de desordenes en los alrededores del Liceo.-(G)
30-11-78	D. 1636	- Figura en una nómina de funcionarios del Consejo Central de Asignaciones Familiares, con la siguiente anotación: "Figura en una listas de activistas comunistas dentro del Liceo No 14.- (C)
20/8/81	.....	MEMORANDUM (A) Nº 1525/81 PARA EL c-2 ES.MA.CO. (P)
4.XI.81		- Se hizo Memo (A) 2162/981 para el Dpto.C-2/ES.MA.CO(SS)

FS-3

JUNTA DE COMANDANTES EN JEFE
S. I. D.

153701

Dep. I Secc. I
Sub Secc. A/N
Ficha Nro. ____ Confec. ____

VILLAVERDE — Apellidos
Andrés — Nombres

DOCUMENTOS: C/C ..... (Serie / Nro.) C/I. ..... (Nro. / Dpto.)

OTROS DOC. ..... (Pasaporte / Lib. Enrol. / etc.)

NACIMIENTO: ..... (Fecha / Lugar)

DOMICILIO: ..... (Calle / Nro. / Teléf. / Ciudad o Localidad)

PROFESION U OCUPACION: Estudiante 4to. año "B"

LUGAR: Liceo Nº14 Salón 2 CARGO: .....

IDEOLOGIA POLITICA: Comunista CLASIFICACION: Activista

DATOS COMPLEMENTARIOS: ..... (Est. Civil / [redacted]nyuge / Hijos)

Otros familiares

F3-4

Fecha	Documentos	153701 ANTECEDENTES A REGISTRAR
28/12/73	4481	-Figura en una relación de alumnos del Liceo N°14, sindicados como activistas del Partido Comunista, del mencionado Instituto.-(Eval.B-2)(LL).-
20/8/981.....		**MEMORANDUM (A) N° 1525/981 PARA EL C-2 ES.MA.CO. (P)**
4.XI.981		- Se hizo Memo (A) 2152/81 para el Dpto.C-2/ES.MA.CO. (SS)

MINISTERIO DE DEFENSA NACIONAL
S. I. D.

Dep. I Sec
FS-1 Sub - Secc. G
Ficha Nro.____ Confec. 4/

VILLAVERDE 153702-6 EDUARDO
Apellidos Nombres

4/12/72

DOCUMENTOS: C/C____ C/I____
Serie Nro. Nro. Dpto.

OTROS DOC. ____
Pasaporte Lib. Enrol. etc.

NACIMIENTO ____
Fecha Lugar

DOMICILIO: ____
Calle Nro. Teléf. Ciudad o Localidad

PROFESION U OCUPACION: ARQUITECTO - INSPECTOR

LUGAR: UNIVERSIDAD DEL TRABAJO CARGO: ____

IDEOLOGIA POLITICA ____ CLASIFICACION ____

DATOS COMPLEMENTARIOS ____
Est. Civil Conyuge Hijos

Otros familiares

Fecha	Documentos	153702 ANTECEDENTES A REGISTRAR Fs.2
I/72	EL POP. 24/4/72	Firmante de una declaración de Directores de Programa e Inspectores de Enseñanza de la Universidad del Trabajo, contra el proyecto de Ley de Enseñanza.(RR).
18/3/74	D.0521	-Siendo un Inspector firmante de un manifiesto contra la Ley de Enseñanza,que fué publicado en "el popular" del 24-11-72, fué confirmado en su cargo por Efraín Rebollo,integrante del Consejo de U.T.U.-Eval.A-1.-(H).-
30.7.74.	1896	- Indica lo mismo que el POPULAR del 24.II.972.- (SS)-
12.10.83.....		- Se hizo Memo (A) No. 2323/83 para la U.T.U.(SS)-

SERVICIO DE INFORMACION DE DEFENSA
Dep. I

Sección

MINISTERIO DE DEFENSA NACIONAL
SERVICIO DE INFORMACION DE DEFENSA
M / F
Ficha Nº 153703-4
confeccionada el 28/IX/65

[redacted] FS-1

FOTO

Apellidos VILLAVERDE (1)

Nombres Eduardo

Fecha de Nacimiento: 28/01/41 (2)

Lugar de Nacimiento: Montevideo (3)

Cred. Cív.: A.P.B. 5621 (4) Ced. Identidad: 872.872 (5)

Prontuario: F. Censal:

Padre: Carlos Ramón (6)

Madre: Amelia (7)

Domicilio: Iturriaga 3336 Ap.5 (1973) (8) Ciudad: Montevideo (9)

Otras datos (Documentos y señas personales) Funcionario . Fco. República- Sec. Giros Interior.- sito en Iturriaga 3396/5 (MONTEVIDEO) (2)

[redacted]

Form. 9

FICHA COMPLEMENTARIA

Fs-2

Documento			153703 ANTECEDENTES
Nº	Fecha	Origen	
	21/X/65	75/2166-	**El reseñado figura en una relacion de presenas que fueran detenidas por violación a las Medidas Prontas de Seguridad, decretadas por el Consejo Nacional de Gobierno. Su detención se realizó por por parte de la Policia en el Departamento de Montevideo.-**
	4.7.968.-	B.18-D.22.-	Concurre a recibir Instrucción Militar a la Escuela de Armas y Servicios durante la vigencia de Medidas Prontas de Seguridad.-
	30.7.968.-	18-41	- En esta fecha concurrió a recibir instrucción Militar al Batallón de Infanteria No.5.-
	26.12.81.	Doc.10619.	Visita en el E.M.R. No.1 a su hermano, Recluso No. 2122: Ruben VILLAVERDE PELSEGUY.- Eval.A-1.-(FE) Indica (1) y (2)
	18/01/820.H.C.P. Nº.022/82MDEO. PERMANENCIA		14/04/82-En la fecha se contestó C.H.C.P.a nombre del causante para Permanencia en el Banco de la Republica Oriental del Uruguay.-Indica del 2 al 9.- (AR)
			DATOS APORTADOS POR LA D.I.I.:10/12/65-Detenido en el interior del Banco República cuando efectuaban un paro,en vigencia de las Medidas Prontas de Seguridad.- ...///.

VILLAVERDE [illegible] Eduardo

FECHA	DOCUMENTOS	153703 ANTECEDENTES A REGISTRAR Fs-3
		///... Afiliado a la Asociación de Bancarios del Uruguay(A.B.U.) con el Nº.22.252, según recibo correspondiente a la cuota sindical del mes de Diciembre de 1975.-material ubicado en un bar de la Ciudad Vieja.-(AR)
03.04.84	8400729/ 002	01.08.983- En la fecha el Delegado del S.I.D., en el Departamento de Montevideo, le otorgó Categoría "A", de Constancia de Habilitación.- (L).-

153704-2 FS-1

SERVICIO DE INFORMACION DE DEFENSA

Dep. 1

V A R I O S

Confeccionado el 24.2.75

FOTO

Apellidos VILLAVERDE

Nombres Hernán.

Fecha de Nacimiento

Lugar de Nacimiento

Est. Civil

Cred. Cívica ..... Céd. Identidad

Otros Documentos

Ocupación Médicos.-

Padre

Madre

Domicilio ..... Ciudad

Otros datos:

chiesa hnos. - 4 000 - 5/77

Fs-2

FICHA COMPLEMENTARIA

DOCUMENTO		153704 ANTECEDENTES
Fecha	Origen	
26.11.71	MARCHA Pag.28	Firmante de un Manifiesto de Adhesión de médicos al Frente Amplio.-(KK)
16.5.74	Doc.1072	Indica lo mismo que lo anterior.-(KK)
9.3.75	Prensa.	En el día de la fecha falleció, junto a su familia, en u un accidente automovilístico.-(KK).

FS-1

JUNTA DE COMANDANTES EN JEFE

S. I. D.

153705-9

Dep. I Secc. I

Sub Secc. A/N

Ficha Nº ..... Confec. 25.9.81

VILLAVERDE MOLINA — Apellidos

Isabel — Nombres

DOCUMENTOS: C/C B.D.C. 1883 — Serie / Nº — C/I. 1.313.377 — Nº / Dpto.

OTROS DOC. ..... — Pasaporte / Lib. Enrol. / etc.

NACIMIENTO: 12.8.953 — Fecha — Montevideo — Lugar

DOMICILIO: Burgues 4122 — Calle / Nº / Teléf. / Ciudad o Localidad

PROFESION U OCUPACION: Funcionario

LUGAR: O.S.E. CARGO: .....

IDEOLOGIA POLITICA: ..... CLASIFICACION: .....

DATOS COMPLEMENTARIOS: ..... — Cónyuge / Est. Civil / Hijos

Hijo de: Andres y María Isolina — Otros familiares

Fs-2

Fecha	Documentos	153705 ANTECEDENTES A REGISTRAR
21.10.80	CHCP.Nº. 1477/80. Perm.Mdec.	- 28.8.981. En el día de la fecha se contestó dihca constancia SIN ANTECEDENTES, a nombre de: VILLAVERDE TOMINA, Isabel, solicitada por el Bco. de Seguros del Estado, para su Permanencia.- (Q) ANTECEDENTES DEL DPTO.Nº.3 DE LA DNII: Delegado de Mesa por el FIDEL, en las elecciones nacionales de 1971, circuito Nº.2001(Juan Artegga 4066), lista 1001.- De acuerdo a sus declaraciones en Acta, es el titular de la anotación.-
4.12.81	Doc.10097	.Indica lo mismo que el Doc. anterior. EVAL:A-2. (VM).

Imp. Nacional 116/79

SERVICIO DE INFORMACION DE DEFENSA
Dep. I

Ficha Nº 153706 confeccionada el 3-mayo-967.-

Sección

FOTO

Apellidos VILLAVERDE

Nombres José

Fecha de Nacimiento:

Lugar de Nacimiento:

Cred. Cív.: Ced. Identidad:

Prontuario: F. Censal:

Padre:

Madre:

Domicilio: Acevedo Diaz 2864.- Ciudad: Montevideo.-

Otros datos (Documentos y señas personales) Propietario del vehiculo SIMCA/48, Padrón 110.085, Matricula 191225.-

Fórm. 3

FS-2

FICHA COMPLEMENTARIA

Documento			ANTECEDENTES 153706
Nº	Fecha	Origen	
77/215.	6-XII-66		-Domiciliado en Acevedo Diaz 2864-Montevideo.- Propietario del vehículo Simca/48-padrón 110.085, con el que estuvo trabajando en el transporte de votantes a distintas mesas de Montevideo,durante las elecciones nacionales de 1966,para las listas del FIDEL.-

MINISTERIO DE DEFENSA NACIONAL

S. I. D.

153701-5

Dep. I Sec. I
Sub - Secc. A/M. F5-1
Ficha Nro. ____ Confec. 11.7.75

VILLAVERDE José Luis.
Apellidos Nombres

DOCUMENTOS: C/C. _____ C/I _____
Serie Nro. Nro. Dpto.

OTROS DOC. _____
Pasaporte Lib. Enrol. etc.

NACIMIENTO: _____
Fecha Lugar

DOMICILIO: _____
Calle Nro. Telfd. Ciudad o Localidad

PROFESION U OCUPACION: _____

LUGAR: _____ CARGO: _____

IDEOLOGIA POLITICA: Comunista. CLASIFICACION: _____

DATOS COMPLEMENTARIOS: _____
Est. Civil Cónyuge Hijos

[redacted]
Otros familiares

Fecha	Documentos	153707 ANTECEDENTES A REGISTRAR	F52
73	Doc.656.	- Presenta postulantes para su afiliación al Partido Comunista. (Microfilm incautado a RODNEY ARISMENDI).-EVALUACION:B-2.(I).	

FS-3

JUNTA DE COMANDANTES EN JEFE

S. I. D.

153707

Dep. I Secc. I

Sub Secc. A/N

Ficha N.° ..... Confec. 08/08/83

VILLAVERDE — Apellidos

José Luis — Nombres

DOCUMENTOS: C/C. ..... Serie ..... N.° ..... C/I. ..... N.° ..... Dpto.

OTROS DOC. ..... Pasaporte ..... Lib. Enrol. ..... etc

NACIMIENTO: ..... Fecha ..... lugar

DOMICILIO: ..... Calle ..... N.° ..... Teléf. ..... Ciudad o localidad

PROFESION U OCUPACION: .....

LUGAR: ..... CARGO: .....

IDEOLOGIA POLITICA: ..... CLASIFICACION: "T. C!!"

DATOS COMPLEMENTARIOS: ..... Est. Civil ..... Cónyuge ..... Hijos

..... Otros familiares

Fecha	Documentos	153707 ANTECEDENTES A REGISTRAR Fs-4
08/08/83	D.26314 Pág.3086	-1971/1978.En información referente al "P.C.", obtenida por el Dpto.III/S.I.D., en éste período, se establece: Integrante del Partido Comunista. Regional 5 (Canelones). Participante de la Conferencia Nacional del Partido Comunista, realizada el 1o. y 2 de Diciembre de 1972. EVAL.A-2 (P).-

FS-1

SERVICIO DE INFORMACION DE DEFENSA

Dep. 1

153708-3

Confeccionado el 10 D... 1974

V A R I O S

FOTO

Apellidos VILLAVERDE BONORA

Nombres Julio César

Fecha de Nacimiento 6 de Octubre de 1941

Lugar de Nacimiento Uruguay

Est. Civil Casado

Cred Cívica ..... Céd. Identidad 989.439

Otros Documentos .....

Ocupación Periodista Corresponsal de la Agencia REUTER

Padre .....

Madre .....

Domicilio Joaquín Velazco Nro. 3204 Ciudad Montevideo.-

Otros datos .....

Imp. CHIESA Hnos. Ltda. 10.000 - 12 - 73

FICHA COMPLEMENTARIA FS-2

DOCUMENTO		153708 ANTECEDENTES
Fecha	Origen	
4.12.74	Doc. 3119	- Designado electo como vocal para integrar la Comisión Directiva del ~~la~~ Club de la Prensa Extranjera en Montevideo .(SS)

ASUNTO PRENSA NACIONAL

JUNTA DE COMANDANTES EN JEFE

S. I. D. 153708

DEP. I V. SECC. 1 FS-3

SUB SECC. A/N

FICHA Nº ..... CONFEC. 27.4.78

VILLAVERDE BONORA — Apellidos

Julio C. — Nombres

DOCUMENTOS: C/C ..... Nº ..... Dpto. C/I. 989.459. Serie Nº

OTROS DOC. ..... Pasaporte Li. Enrol. etc.

NACIMIENTO: ..... Fecha Lugar

DOMICILIO: ..... Calle Nº Teléf. Ciudad o Localidad

PROFESION U OCUPACION: Periodista de la AGENCIA "Latin-Reuter" (1)*

LUGAR: ..... CARGO: .....

IDEOLOGIA POLITICA: ..... CLASIFICACION: .....

DATOS COMPLEMENTARIOS: ..... Est. Civil Cónyuge Hijos

..... Otros familiares

F3-4

FECHA	DOCUMENTOS	153708 ANTECEDENTES A REGISTRAR
Feb.78	M.Interior-Indica (1)* Of.Prensa	No se encuentra documento.- (FS)

FS-1

JUNTA DE COMANDANTES EN JEFE 153709-1 Dep. I Secc. I

S. I. D. Sub Secc. A/N

Ficha Nro. _____ Confec. 9-10-78

VILLAVERDE GONZALEZ Miguel A.

Apellidos Nombres

DOCUMENTOS: C/C ..... C/I. .....

Serie Nro. Nro. Dpto.

OTROS DOC. .....

Pasaporte Lib. Enrol. etc.

NACIMIENTO: .....

Fecha Lugar

DOMICILIO: Cno. Cibils 6101 .....

Calle Nro. Teléf. Ciudad o Localidad

PROFESION U OCUPACION: .....

LUGAR: ..... CARGO: .....

IDEOLOGIA POLITICA: COMUNISTA ..... CLASIFICACION: .....

DATOS COMPLEMENTARIOS: .....

Est. Civil [redacted] Cónyuge Hijos

.....

Otros familiares

Fs-2

Fecha	Documentos	153709 ANTECEDENTES A REGISTRAR
4-10-78	Doc.1036 (0105)	-Afiliado al Partido Comunista con el Nº42434,fecha de ingreso:20-11-69.(Según carné de afiliado ,incautado por las FF.CC.) Eval.A-1 (V)

Ficha confeccionada el dia 8 de febrero de 1973

Fs-1

MINISTERIO DE DEFENSA NACIONAL
S. I. D.

153710-9

Dep. 1 Sec. 1
Sub-Secc. A/N
Ficha Nº..... Confec.....

VILLAVERDE (Apellidos) R. (Nombres)

DOCUMENTOS: C/C. ..... (Serie / Nro.) C/I. ..... (Nro. / Dpto.)

OTROS DOC. ..... (Pasaporte / Lib. Enrol. / etc.)

NACIMIENTO: ..... (Fecha / Lugar)

DOMICILIO: ..... (Calle / Nro. / Teléf. / Ciudad o Localidad)

PROFESION U OCUPACION: .....

LUGAR: ..... CARGO: .....

IDEOLOGIA POLITICA: ..... CLASIFICACION: .....

DATOS COMPLEMENTARIOS: ..... (Est. Civil / Cónyuge / Hijos)

..... (Otros familiares)

Fs-2

Fecha	Documentos	153710 ANTECEDENTES A REGISTRAR
6/XII/69 Archivo	75/388 año 1972	Hace uso de la palabra en un acto organizado por el Partido Comunista, en la 10ª, Perma y Purificación, donde se exhibió también la película "Grito del Pueblo". En la misma se realizó entrgas de Carnets y al mismo tiempo fue en apoyo al 7º Congreso de la UJC. (R)

Fs-1

MINISTERIO DE DEFENSA NACIONAL
S. I. D.

153711 -7

Dep. I Secc. I
Sub-Secc. A/N
Ficha N.o ..... Confec. .....

VILLAVERDE LANZZERI ④ Ricardo José ④
Apellidos Nombres

DOCUMENTOS: C/C ..... C/I .....
Serie N.o N.o Dpto.

OTROS DOC. .....
Pasaporte Lib. Enrol. etc.

NACIMIENTO .....
Fecha Lugar

DOMICILIO: ..... Paso de los Toros
Calle N.o Teléf. Ciudad o Localidad

PROFESION U OCUPACION: Funcionario de UTE

LUGAR: Rincon del Bonete CARGO: Electricista

IDEOLOGIA POLITICA COMUNISTA CLASIFICACION Activo

DATOS COMPLEMENTARIOS .....
Est. Civil Conyuge Hijos

Confecc:20-5-70 [redacted]
otros familiares

Fs-2

Fecha	Documentos	153711 ANTECEDENTES A REGISTRAR
29-4-70	21-7	-Figura en una relacion del personal de UTE en la represa del Rincon del Bonete, se desempeña como electricista , Comunista Activo .-
22/VIII/1969	B.77/D.44	-Figura en una relacion de izquierdistas de Paso de los Toros.-Indica ① y ①.-
9/VI/69.-	15(1).27	.- El 28 de abril de 1969 asistió junto con otros militantes del Partido Comunista a la reunión organizada por AUTE de Paso de Los Toros.(R)
1972. Lista 2001. (PC). Tacuarembó.		-Figura como 2a, suplente del 29a, titular a la Junta Departamental de Tacuarembó, en las elecciones del año 1971.(MM)
30/VII/65-	21/10	Vocal de la Agrupación UTE de Paso de los Toros por el período 1965/66, elegido recientemente.-

SERVICIO DE INTELIGENCIA

Dep. I (Seguridad)

Sección .....

MINISTERIO DE DEFENSA NACIONAL
SERVICIO DE INFORMACION DE DEFENSA
M/F

Ficha N.º ..... confeccionada el 30/VII/65

I. 153711 ... 4906

Fs. 3 [redacted]

Foto

Apellidos: VILLAVERDE.-

Nombres: Ricardo José.-

Fecha de Nacimiento: .....

Lugar de Nacimiento: .....

Cred. Civ.: ..... Ced. Identidad: .....

Prontuario: ..... F. Censal: .....

Padre: .....

Madre: .....

Domicilio: ..... Ciudad: .....

Otros datos (Documentos y señas personales) .....

FICHA COMPLEMENTARIA

Documento			153711 Antecedentes Fs-4
Nº	Fecha	Origen	
21/10	30/VII/[illegible]		-Vocal de la Agrupación [illegible] de [illegible], por el período 1965/66, elegido recientemente.-

MINISTERIO DE DEFENSA NACIONAL
S. I. D.

Dep. I Secc. I
Sub-Secc. GFS-5
Ficha Nº..... Confec. 19.3.69

153711

VILLAVERDE Ricardo José
Apellidos Nombres

DOCUMENTOS: C/C ..... C/I .....
Serie No. No Dpto.

OTROS DOC.: .....
Pasaporte Lib. Enrol. etc.

NACIMIENTO: .....
Fecha Lugar

DOMICILIO: ..... Rio Negro
Calle No Telef. Ciudad o Localidad

PROFESION U OCUPACION: UTE

LUGAR: ..... CARGO .....

IDEOLOGIA POLITICA Comunista CLASIFICACION Militante

DATOS COMPLEMENTARIOS .....
Est. Civil Conyuge Hijos

.....
Otros Familiares

FECHA	DOCUMENTOS	153711 ANTECEDENTES A REGISTRAR Fs-6
30 .VII.66.	21/10.	**Vocal de la Agrupación UTE de Paso de los Toros por el período 1966/66 elegido recientemente.-**
1969	15(1)27	El 28/IV/69 asiste a una reunión de AUTE de Paso de los Toros . (RR)
14.6.72	1503	Figura en una lista de elementos agitadores de la Sección Electromecánica de UTE (Rincón del Bonete).- Eval. D.4. (00)

Fs. 1

MINISTERIO DE DEFENSA NACIONAL
S. I. D.

153712-S

Dep. 1 Sec. 1
Sub-Secc. A/N
Ficha Nº..... Confec. 31/8/74

VILLAVERDE RODRIGUEZ — Apellidos
Mirta — Nombres

DOCUMENTOS: C/C. BNA 22.209 (1) — Serie / Nro.
O/I 871.728 (2) — Nro. / Dpto.

OTROS DOC. ..... — Pasaporte / Lib. Enrol. / etc.

NACIMIENTO: 12.4.938 (3) — Fecha / Lugar

DOMICILIO: Patagonia 3910 — Calle / Nro. / Teléf. / Ciudad o Localidad

PROFESION U OCUPACION: Ayudante de Conserjería -Limpiadora

LUGAR: C.H.A.S.E.I.M.A.- CARGO: .....

IDEOLOGIA POLITICA: ..... CLASIFICACION: .....

DATOS COMPLEMENTARIOS: ..... — Est. Civil / [redacted]yuge / Hijos

..... — Otros familiares

Fs-2

Fecha	Documentos	153712 ANTECEDENTES A REGISTRAR
20/X/73	D.3590	Sindicada como de ideología comunista.(J)Eval.F-6.-
19.10.83	31211/97	-Indica (1) al (3).- Eval1: A-1.- (MB)

Fs-1

SERVICIO DE INFORMACION DE DEFENSA

Dep. 1

VARIOS

153713-3 Confeccionado el 31 JUL. 1975

FOTO

Apellidos VILLAVERDE de BARRIOS

Nombres Rosa Roja

Fecha de Nacimiento 49 años en 1974.

Lugar de Nacimiento Uruguay

Est. Civil Viuda.

Cred Cívica ..... Céd. Identidad .....

Otros Documentos .....

Ocupación Empleada de la Protectora de Animales.

Padre .....

Madre .....

Domicilio Luis Alberto de Herrara Nro.1365-67 Ciudad MONTEVIDEO.- -

Otros datos .....

~~OL741~~

Imp. CHIESA Hnos. Ltda. 10.000 - 12 - 73

FICHA COMPLEMENTARIA Fs-2

DOCUMENTO		153715 ANTECEDENTES
Fecha	Origen	
19.11.74 JPM PD 07.00	Doc.3048 a 07.00	- Detenida al inspeccionarse su finca el día 15.11.74 ya que ~~por~~ informes se supo que toda la familia que recide en esta finca es de tendencia izquierdistas; y realizarían volanteadas en horas de la noche. Se incauto en el dormitorio de su hijo Bernardo BARRIOS VILLAVERDE, un semanario CARTA del PC. diversas hojas mimeografiadas sobre el apagón del 29 ppdo. anotaciones varias contrarias a nuestro gobierno.-(SS)
19.11.74 JPM PD 07.00	Doc.3049 a 07.00.	- Fué puesta en libertad el día 17.11.74.-(SS)-

Ficha confeccionada el día 10 de mayo de 1972

FS-3

MINISTERIO DE DEFENSA NACIONAL
S. I. D.

153713

Dep. I Secc. I
Sub-Secc. A/N
Ficha Nro. ..... Confec. .....

VILLAVERDE de Barros Rosa Rosa
Apellidos Nombres

DOCUMENTOS: C/C. ..... C/I. .....
Serie Nro. Nro. Dpto.

OTROS DOC. .....
Pasaporte Lib. Enrol. etc.

NACIMIENTO: .....
Fecha Lugar

DOMICILIO: Luis A. de Herrera 1365/67.-
Calle Nro. Teléf. Ciudad o Localidad

PROFESION U OCUPACION: .....

LUGAR: ..... CARGO: .....

IDEOLOGIA POLITICA: ..... CLASIFICACION: .....

DATOS COMPLEMENTARIOS: .....
Est. Civil Conyuge Hijos

.....
Otros familiares

Fs-4.

Fecha	Documentos	153713 ANTECEDENTES A REGISTRAR
9-V-72.-	D.914.-	Delegada de Comites de base y encargada de extorsionar comerciantes de la zona para que colaboren monetariamente con el Partido.- (Los hijos de ésta , Alejandro de 25 años empleado en la excantina del Banco República , activo militamte , ya fichado por la policía , el otro de 18 años de igual función política que el anterior.-(R)

FS-1

SERVICIO DE INFORMACION
DE DEFENSA
Dep. 1

Confeccionado el 15.7.972

153714-1

XXXXXXXX
ANTINACIONALES

FOTO

Apellidos VILARRUBI CALDERA

Nombres ANDRES ROBERTO

Fecha de Nacimiento 1.1.943

Lugar de Nacimiento Montevideo

Est. Civil Casado con María Cristina Rojas

Cred. Cívica ..... Céd. Identidad 826.777

Otros Documentos .....

Ocupación Sub Jefe Bco. de Londres y A. del Sur (Casa Central)
(1) Profesor Adjunto de Matemáticas (Fac. C. Económicas)

Padre Roberto Salis Vilarrubi

Madre Blanca Aurora Caldera

Domicilio Minas 1935 (1969) Ciudad .....

Otros datos Tiene 2 hijos de nombre Silvia Elisa y Andrés Esteban.-

.....

.....

CHIESA Hnos. Ltda - 8.000 - 3 - 72

FICHA COMPLEMENTARIA

Fs-2

DOCUMENTO		153714 ANTECEDENTES
Fecha	Origen	
9.9.969	B. 15(1) D. 58	- Figura en una relación de funcionarios bancarios movilizados cuando el conflicto, entregado al Comando Movilizador de la Banca Privada..(E)
26/5/75	D.911	Indica:(1) del Círculo Integrante de la Organización de la Facultad de Ciencias Económicas(UJC).-De acuerdo a las declaraciones de detenido RUBEN GIORGETTA CASANAVE.-Eval.C-3.-(J)
3/6/75	D.979	Pertenecía al Comité Central de la UJC.-(J) Eval.C-3

7.4.83 FS-3

NOMBRE VILAPRUBI Roberto 153714

EDAD 1.5.52 (Mlec.)

DIRECCION Guatemala Nro. 5.Apto.58 Jerusalen-Israel

C. C. o C. IDENTIDAD 1.255.742 (Mlco)

ESTATURA, PESO, y CUTIS

PROFESION

OBSERVACIONES Pste. 305828

Hijo de Roberto Vilarrubí y Blanca Caldera

153714

Fs-4

OBSERVACIONES

7.4.83 D.21058/82- 12.10.82-A través del Consulado Uruguayo en Rotterdam
Ry-35 solicitó autorización para que se le renueve el pasaporte por haberle sido sustraído el que le fuera expedido en Montevideo el 31.12.79. [illegible]
13.10.82 A través del mismo Consulado fue autorizado a renovar su pasaporte. Ev 1;A-1(M).-

Fs-1

RVICIO DE INFORMACION
DE DEFENSA
Dep. 1

153715-8

Confeccionado el 20 - 6 - 75

V A R I O S

FOTO

Apellidos **VILLAVERDE (1)** DE CAMPOS (3)

Nombres **SERGIO** José

Fecha de Nacimiento 17 de agosto de 1938

Lugar de Nacimiento Montevideo

Est. Civil Casado

Cred Cívica B.L.A.13090 Céd. Identidad 531.952

Otros Documentos Médico de Salud Pública (1978)

Ocupación **Pte.Med.- Hospital de Clínicas (2)**

Padre José Gervasio

Madre María Sara

Domicilio Rivera Nº 3307 apto. 11 (1978) Ciudad Montevideo

Otros datos Bonito Juarez Nº 3406 en 1963 (3)

Imp. CHIESA Hnos. Ltda. 10.000 - 12 - 73

FICHA COMPLEMENTARIA F5-2

DOCUMENTO		153715 ANTECEDENTES
Fecha	Origen	
17-6-75	Doc.1092 Eval.A-2	-Figura en una relación de funcionarios del Hospital de Clínicas, dado de baja por no haber firmado la - Declaración Jurada de Fe Democrática.(1)(2).(RR)
18.12.76	Doc.1575	- Indica lo mismo que el documento anterior.- Ind.(6) Evaluación A-2.-(0)-.
		31.8.78-SE HIZO MEMO(A)Nº 1382/78 para C-2/ESMACO.-qq-.
	13*3.80	- Se contestó en Constancia de Habilitación para Cargos Públicos Nº2317/78 Secc. 10a. a nombre del causante, a efectos de su permanencia en el M.S.P..- No registra anotaciones en el D-3/DNII. Aporta datos filiatorios.- (PP).-
	27.8.81	Se contesta para C.H.C.P. (Permanencia Nro.1847 del M.S.P.) a nombre del causante.-qq-.

SERVICIO DE INTELIGENCIA
Div. I (Seguridad)
Sección .....

MINISTERIO DE DEFENSA NACIONAL
SERVICIO DE INFORMACION DE DEFENSA
M/F
Ficha N.º ..... confeccionada el 22/IV/964
153715

Fs 3

Apellidos VILLAVERDE DE CAMPO

Nombres Sergio José

Fecha de Nacimiento: .....

Lugar de Nacimiento: .....

Cred. Civ.: ..... Ced. Identidad: Nº [redacted]

Padre: ..... Nº 531.952 (1)

Madre: .....

Domicilio: ..... Ciudad: .....

Otros datos: (Documentos y señas personales) Docente de la Facultad de Medicina.(2)

FICHA COMPLEMENTARIA Fs-4

Documento			153715 Antecedentes
N.°	Fecha	Origen	
	12-III-964	B-72-D-15	Identificado por la Policía Técnica como integrante de la marcha de los cañeros.
	26/10/65	63/3	-Trabaja en una pequeña fábrica "Comunidad del Sur" en la calle Canelones 1484. Comunista Militante. Dentro de un mes viajará a Pekín, vía Praga para enseñar español en una Universidad de Pekín a un grupo de militares Chinos que se infiltrarían posteriormente en Argentina, Chile, Uruguay, disfrazados de tintoreros o técnicos en tintorería. Para Montevideo, un agente internacional irá a la calle Daniel Muñoz 1981 "Taller Chino".- Eval. B-6 (BB).-
75-1434	13/VIII/65	El Popular	- En el diario "El Popular" de la fecha se informa de los Planes de futuro de la "Editorial e Imprenta "COMUNIDAD DEL SUR", de la cual el reseñado es uno de sus integrantes. Es de hacer notar que el ppósito de dicha comunidad esde imprimir y editar un libro de ensayos "Uruguay Urgente" para el cual hace un llamado a concurso. - "Comunidad del Sur", es una pretendida Comunidad Integral que cuenta en la actualidad con 33 integrantes quienes viven comunitariamente en una chacra sita en la calle Av. Italia, y cuyo medio de producción es una pequeña imprenta Gráfica sito en la Calle Canelones 1484 de la Ciudad de Montevideo.-

VERDE DE CAMPO — SERGIO JOSE — Fs-5

FICHA COMPLEMENTARIA

153715

Documento Nº	Fecha	Origen	ANTECEDENTES
75/12	Enero_66		_En un editorial publicado en "Patria Libre" órgano oficial de la "Cruzada Patriótica Revolucionaria" se le acusa de ser admirador del Dr. Carlos QUIJANO y como tal recibe dineros de Londres_Banco de China_ para solventar gastos ocasionados con las actividades revolucionarias en nuestro país..
Doc..673	10.3.7273		-Figura en una relación de Docentes de la Fac. de Medicina que solicitan por intermedio del Decano de esa casa de Estudios, colaboración a TAMU para ser trasladados a la ciudad de Artigas donde harán una observación a fin de realizar parte de la docencia en el medio rural..(E) Indica (1) al(2
			31.8.78-SE HIZO MEMO(A)Nº 1382/78 PARA C-2/ESTMACO
			-qq-
	24.3.83.....		Se hizo Memo (A) No.638/83 para el M.S.P.(SS)-

FICHA COMPLEMENTARIA

Fs-6

Documento			153713 ANTECEDENTES
Nº	Fecha	Origen	
	13.5.82.	D.14818	Figura en una nómina de elementos anarquistas, ocupada en el allanamiento practicado en el domicilio de del anarquista David ROSENGURT.- 19/I/970: Fue bacado por el Partido Comunista de China para recibir instrucción en Pekín, con la finalidad de instruír a oficiles Chinos en el Idioma Español.- Estos Oficiales Chinos son infiltrados en Argentina, Chile y Uruguay, donde trabajan como "intoreros.- El titular es autor de un libro cuyo Tema es "Como organizar en el Uruguay una Revolucion Comunista".- "MARCHA" del 22/X/965. pág. 12, se anuncia la aparición del Nº4 de "Tarea" donde suscribe artículos sobre la situación del país y sus medidas "Totalitarias Eval.B-2.-(FE) Indica (3)
	7.5.84.	8402893. pág.014.	Habiendo solicitado CHCP el 11.11.80. se le otorgó Cat."B" el 21.5.82. Eval.A.1.(AE).

MINISTERIO DE DEFENSA NACIONAL

S. I. D.

Dep. I PE Sec. I

Sub. Sec. [illegible]N.

Ficha Nro. ____ Confec. 26/11/73

153716-6

VILLEGAS SANCHEZ _____ Sergio _____
Apellidos Nombres

DOCUMENTOS: C/C. _____ C/I. _____
Serie Nro. Nro. Dpto.

OTROS DOC. _____
Pasaporte Lib. Enrol. etc.

NACIMIENTO: _____
Fecha Lugar

DOMICILIO: _____
Calle Nro. Teléf. Ciudad o Localidad

PROFESION U OCUPACION: _____

LUGAR: _____ CARGO: _____

IDEOLOGIA POLITICA: _____ CLASIFICACION: _____

DATOS COMPLEMENTARIOS: _____
Est. Civil Cónyuge Hijos

[illegible]

_____
Otros familiares

153716

Fecha	Documentos	ANTECEDENTES A REGISTRAR
[illegible]/73	D.3944	- Figura en una nómina de asilados en el Convento del Barrio de Flores (Bs. Aires), algunos de los cuales, se dice, son "tupas" uruguayos. (GG).-
[illegible].11.79	2516	-ACTIVIDADES EN EL EXTRANJERO:
		-ALEMANIA 14.06.979 -Ofrece declaraciones sobre la situación en el Uruguay de los pequeños agricultores.- Eval.A-1.(SF).-
[illegible]/84	7966/81 p'g.808	Indica idem al docs.3944/73 y 2516/79.Eval.A-1.(ME)

MINISTERIO DE DEFENSA NACIONAL
S. I. D.

153712-4

3 FEB. 1975

Dep. I F5-1 Secc, I
Sub - Secc. G
Ficha Nro._____ Confec._____

VILLAMARZO — Apellidos
ROBERTO — Nombres

DOCUMENTOS: C/C._____ (Serie / Nro.) C/I._____ (Nro. / Dpto.)

OTROS DOC. _____ (Pasaporte / Lib. Enrol. / etc.)

NACIMIENTO: _____ (Fecha / Lugar)

DOMICILIO: _____ (Calle / Nro. / Teléf. / Ciudad o Localidad)

PROFESION U OCUPACION: Estudiante

LUGAR: Arquitectura CARGO: _____

IDEOLOGIA POLITICA: _____ CLASIFICACION: Activista

DATOS COMPLEMENTARIOS: _____
Est. Civil [redacted] Conyuge Hijos

Otros familiares

153717

Fs-2

Fecha	Documentos	ANTECEDENTES A REGISTRAR
11.10.73	3393	Figura en lista de activistas detectados en la Escuela de la Construcción UTU de Arenal Grande y Dante, hace asambleas y pegatinas contra la "dictadura".(Evaluación C-3) (K)

MINISTERIO DE DEFENSA NACIONAL

S. I. D. 153717

Dep. I 30 MAY 1974 Secc, I

Sub - Secc. G FS-3

Ficha Nro.____ Confec.____

VILLARMARZO (Apellidos) Roberto (Nombres)

DOCUMENTOS: C/C.____ (Serie / Nro.) C/I.____ (Nro. / Dpto.)

OTROS DOC.____ (Pasaporte / Lib. Enrol. / etc.)

NACIMIENTO:____ (Fecha / Lugar)

DOMICILIO:____ (Calle / Nro. / Teléf. / Ciudad o Localidad)

PROFESION U OCUPACION: Estudiante Arquitectura

LUGAR:____ CARGO:____

IDEOLOGIA POLITICA:____ CLASIFICACION:____

DATOS COMPLEMENTARIOS:____ (Est. Civil / Conyuge / Hijos)

50611

Otros familiares

Fecha	Documentos	153717 ANTECEDENTES A REGISTRAR F5-4
12/ 9/73	2911	Candidato para integrar la Asamblea del Claustro Universitario, orden estudiantil, lista 38, de la Facultad de Arquitectura. (K)

VARIOS 153718-2 Fs-1

JUNTA DE COMANDANTES EN JEFE

S. I. D.

Dep. I Secc. I

Sub Secc. A/N

Ficha Nº ..... Confec. 8.10.82

VILLAMAYOR DAPUI (1) — Juan A. Alberto (2)
Apellidos — Nombres

DOCUMENTOS: C/C. K.B.A. 3027 (3) C/I. 40.423 Paysandú (4)
Serie — Nº — Nº — Dpto.

OTROS DOC. .....
Pasaporte — Lib. Enrol. — etc.

NACIMIENTO: 70 años en 1982.-(5)
Fecha — Lugar

DOMICILIO: Río Negro 941 (6) — Paysandú (7)
Calle — Nº — Teléf. — Ciudad o Localidad

PROFESION U OCUPACION: Jubilado (8)

LUGAR: ..... CARGO: .....

IDEOLOGIA POLITICA: Unión Cívica Chiarino/Nov/982(9) CLASIFICACION: CONVENCIONAL (10)

DATOS COMPLEMENTARIOS Viudo (11)
Est. Civil — Cónyuge — Hijos

.....
Otros familiares

153716

Fecha	Documentos	ANTECEDENTES A REGISTRAR	Fs-2
13.9.82	D.18959	Integra como Vocal la "Comisión Departamental Provisoria" de la Unión Cívica Radical. Eval: B-1 (M).-	
13/1/83	23691/109	Electo 1º Titular del Organo Deliberante Nacional del Partido UNION CIVICA por el Departamento de PAYSANDU Hoja de Votación K.A.I. de acuerdo al resultado de las Elecciones Internas de los Partidos Políticos habilitados, efectuadas el 28-XI-82. — Eval. A-1 (XX). Indica: Del (1) al (44).-	
29.3.84	33090/26	Incorpora en calidad de Suplente el Organo Ejecutivo Departamental del Partido Unión Cívica por el Departamento de Paysandú.- Eval.- (A-1) (CC)	

MINISTERIO DE DEFENSA NACIONAL
S. I. D.

153719-0 Dep. I F3-1 Secc. I

Sub Secc. G 4.3.82

Ficha Nro. ..... Confec. .....

VILLALAMIN de BARREIRO — Apellidos
Lilian Virginia — Nombres

DOCUMENTOS: C/C ..... (Serie / Nro.) C/I. 1.171.719-5 (Nro. / Dpto.)

OTROS DOC. ..... (Pasaporte / Lib. Enrol. / etc.)

NACIMIENTO: ..... (Fecha) Uruguay (Lugar)

DOMICILIO: Carlos de la Vega 5811-B (Calle / Nro. / Teléf. / Ciudad o Localidad)

PROFESION U OCUPACION: Empleada

LUGAR: Firma TABACO URUGUAYA S.A. CARGO: .....

IDEOLOGIA POLITICA: ..... CLASIFICACION: .....

DATOS COMPLEMENTARIOS: Casada (Est. Civil) ..... (Cónyuge) ..... (Hijos)

..... Otros familiares

Fs 2

Fecha	Documentos	153719 ANTECEDENTES A REGISTRAR
27.2.82	D.12251 P.D.Nº 958/82	-27.2.82-En el día de ayer, en el local de la firma "TANCO URUGUAYA S.A.", en Paraguay 2141, se llevó a cabo una Asamblea Constitutiva de la Asociación Laboral que nuclea a los empleados de la firma, siendo el causante nombrado entre las autoridades provisorias.Eval.A-1.(JJ)

VILLALBA 153720-8

Maria Gloria

No se ubicó ficha carátula

ANTECEDENTES A REGISTRAR	Documentos	Fecha

VINEBEATTI GARCIA

153721-6

ABIEL

No se ubico ficha caratula

Fecha	Documentos	ANTECEDENTES A REGISTRAR

VILLAR DE BROVE

1537224

ANTONIA

(FALLECIDA)

Fecha	Documentos	ANTECEDENTES A REGISTRAR

SERVICIO DE INFORMACION
DE DEFENSA
Dep. 1

153723-2 15.1

Confeccionado el 19.4.73

VARIOS

FOTO

Apellidos VINAN ESTEVEZ

Nombres Julio César

Fecha de Nacimiento 21 años 1973

Lugar de Nacimiento Uruguay

Est. Civil Soltero

Cred. Cívica ..... Céd. Identidad .....

Otros Documentos .....

Ocupación .....

Padre .....

Madre .....

Domicilio ..... Ciudad .....

Otros datos .....

.....

.....

9/9/21

CHIESA Hnos. Ltda - 8.000 - 3 - 72

FICHA COMPLEMENTARIA

δ/c

DOCUMENTO		153723 ANTECEDENTES
Fecha	Origen	
3.3.73 JPM PM 4/III/73	755 Marzo 1973 J.P.M. 315 Idem ante- rior. (R)	En inspección, es ubicado nuevo túnel en construcción en P.P.Carretas en la celda No. 71 de planta baja.Debajo del watter cloud se había iniciado la perforación de un túnel.En esta celda se encuentran alojados los delicuentes comunes CABRERA ACOSTA,SANTANA PEREYRA,ZAFRA PEREZ y éste. VINAN ESTEVEZ había sido procesado el 2.3.71 por el delito de "Rapiña".- (DD)

MINISTERIO DE DEFENSA NACIONAL 153724 -0
S. I. D.

Fc 1

Dep. I Secc I

Sub-Secc. A/N

Ficha No. ..... Correc. 15/4/971.

VINIARS. MARGARITA '6 MARISA.
Apellidos Nombres

DOCUMENTOS: C/C ..... C/I .....
Serie N.o N.o Dpto.

OTROS DOC. .....
Pasaporte Lib. Enrol. etc.

NACIMIENTO .....
Fecha Lugar

DOMICILIO: .....
Calle N.o Teléf Ciudad o Localidad

PROFESION U OCUPACION: Escritora.- Funcionaria del I.CuU.S.

LUGAR: ..... CARGO. .....

IDEOLOGIA POLITICA ..... CLASIFICACION

DATOS COMPLEMENTARIOS .....
Est Civil Conyuge Hijos

.....
Otros familiares Varios

Fecha	Documentos	153724 ANTECEDENTES A REGISTRAR	Fs 2
22/4/971	B79.D22	- En 1960 es becada en la Universidad P. Lumumba hasta el	
17/4/971	B72 D39 (J).-	año 1965, junto con Carlos Silva y Elder Cabrera, en cursos de la Facultad de Filología.	
		-En 1956 Es funcionaria del ICUS.	
	72/117		
17/1/71	Inf.DIFI	-En junio de 1965 se graduó en la Universidad Patricio Lumumba. Cursaba estudios sobre "Filología y Lengua Rusa".-(D)	

F51

SERVICIO DE INTELIGENCIA
División I
(Seguridad)

MINISTERIO DE DEFENSA NACIONAL
SERVICIO DE INFORMACION DE DEFENSA
M / F
153725

Sección -A-
Act. Ant. Nac.
Ficha N.º [redacted]

Nombres y Apellidos: VINIARS Marisa

Foto

Fecha de Nacimiento: .....

Lugar de Nacimiento: .....
(País - Ciudad o Localidad - etc.)

Cred. Civ.: Serie ..... N.º ..... Ced. Identidad: .....

Otros documentos: .....
(Pasaporte - Libreta Enrolam. - etc.)

Domicilio: .....
(Ciudad o Localidad) (Calle) (N.º) (Telef.)

Filiación

Edad Aparente ..... Color del Cutis .....

Color del Cabello ..... Estatura Aproximada .....

Complexión ..... Aspecto Social .....

Señas particulares .....

.....

Ficha confeccionada en Montevideo el 13 de Septiembre de 1963.-

153725

F52

ACTIVIDADES

(1) Laborales: Profesión Escritora ..... Lugar de trabajo .....

Cargo ..... Antigüedad .....

Otras Actividades .....

.....

(2) Políticas: Ideología ..... Actuación .....

Antecedentes .....

Antecedentes familiares .....

(3) Sociales: Estado Civil ..... Religión ..... Figuración .....

Grado Instrucción ..... Lugares que frecuenta .....

(4) Económicas: Situación ..... Capital aprox. ..... Vehículo ..... marca y N.o

Otros datos .....

Datos Complementarios .....

Apreciación Personal Gral. .....

.....

.....

VINIARS — FICHA COMPLEMENTARIA — Marisa — F 53

Documento		153725 Antecedentes
Fecha	Origen	
1)12.VII.956	Justicia	1)Vocal de la Comisión Directiva del Instituto Cultural Uruguayo soviético.
2)13.VII.958	El Popular	2)Firmante de la nota de intelectuales comunistas dirigida al Comité Popular de Salto que organiza los homanajes a rendírsele al escritor y dirigente comunista salteño Enrique Amorín del 12. al 18.VII.958.-
3)17.X.958	El Popular	3)Firmante de un manifiesto de 200 intelectuales en el que se invita a votar por el partido comunista en las elecciones de noviembre de 1958.-
4)27.V.959	El Popular	4)Miembro de la Comisión del Instituto Cultural Uruguayo-Soviético (I.C.U.S.).
5)27.VIII.960	Of.301/60 del Bn.I.7	5)Concurrió a un acto realizado el 25 de agosto p.p.en la filial del ICUS en Salto.También concurrió al Agregado Cultural de la Legación Soviética ,VADIM KIRSANOV.Integra la Comisión Directiva del ICUS de Montevideo.-
6)6.X.962	Marcha	6)Firmante de un manifiesto del Movimiento de Trabajadores de la Cultura (integrantes del FIDEL) Firmó manifiesto de MIL CIEN INTELECTUALES DEL FIDEL
28/VII/65	75/1098	- Escritora, fue directiva del ICUS, fue becada e en 1960, y graduada en la presente promocion.- El 24/VII/65 en el acto realizado en el Instituto Cultural Uruguayo Sovietico, fue leida una carta suya donde dice haber participado en la elaboracion de manuales pedagogicos, auspiciados por el Ministerio de Instruccion Publica de la URSS.- En 1960 fue becada a la URSS.-

FICHA COMPLEMENTARIA

F54

Documento		153725 Antecedentes
Fecha	Origen	
K. 22/VIII/66	B.76/D.80	-La reseñada ha egresado del curso realizado en la Universidad "Patricio Lumumba" de Moscú, en un reportaje realizado al rector de dicha universidad por un corresponsal del diario El Popular expresa que esta conforme con referencia a la reseñada. A su regreso al Uruguay la reseñada dió conferencias en I.C.U.S. y en algunas Seccionales del Partido Comunista. Egresada de la Facultad de Filología

851

JUNTA DE COMANDANTES EN JEFE

S. I. D.

153726-S

Dep. I — Secc. I

Sub Secc. A/N

Ficha Nro. ______ Confec. 14.3.75.

VIELSKI KING ______ Simón ______
Apellidos — Nombres

DOCUMENTOS: C/C ______ C/I. 26.741. ______
Serie — Nro. — Nro. — Dpto.

OTROS DOC. ______
Pasaporte — Lib. Enrol. — etc.

NACIMIENTO: ______
Fecha — Lugar

DOMICILIO: ______
Calle — Nro. — Teléf. — Ciudad o Localidad

PROFESION U OCUPACION: ______

LUGAR: ______ CARGO: ______

IDEOLOGIA POLITICA: ______ CLASIFICACION: ______

DATOS COMPLEMENTARIOS: ______
Est. Civil — Cónyuge — Hijos

Retiro

______
Otros familiares

F52

153720

Fecha	Documentos	ANTECEDENTES A REGISTRAR
18.12.74,	Doc.31[illegible]2.	- Figura en una relación de personas que visitaron a Líber Seregni, en el Chalet "[illegible]" durante su estadía en Punta del Este. (H).
7.7.75 .	Doc.1227.	- Contribuyente de la U.J.C. Eval: B - 2. (J).
2.10.75.	Doc.1784.	22.IV.75: En la fecha fue detenida por el Bn.I No.12 en prevención de las acciones que podrían haber ocurrido el 1ro.de mayo de 1975.(Presunta "asonada" a nivel nacional) en que se detuvieron militantes comunista y sospechosos. Fue liberado el 3.V.75. (Y).

SERVICIO DE INFORMACION DE DEFENSA

Dep. 1

153727-3

Confeccionado el 30 JUL. 1974

(a) La Sapa. (7)

Req. Nro. 1066 VILLELLA ALVAREZ, Laura Isabel

Apellidos VILLELLA ALVAREZ

Nombres Laura Isabel

Fecha de Nacimiento 17/11/52 (1)

Lugar de Nacimiento Montevideo (2)

Est. Civil

Cred Cívica Céd. Identidad 1.217.708 (3)

Otros Documentos

Ocupación Estudiante de Medicina (4)

Madre

Domicilio Avipone 5823 (5) Ciudad

Otros datos Complexión mediana, ojos castaños oscuros, cabellos castaños oscuros (6)

Organizción Subversiva: "P.C.R." (8)

Compañera de Miguel MANCEBO BUENO (9)

Imp. CHIESA Hnos. Ltda. 10.000 - 12 - 73

FICHA COMPLEMENTARIA Fs 2

DOCUMENTO Fecha	Origen	53727 ANTECEDENTES
11.VII/74	Doc.1681 DNII PARTE 183	- Detenida el día 1/VII/74, bajo el marco de las Medidas Prontas de Seguridad, siendo internada en la Secc.lla. Policial. Sindicada como una de las autoras de tirar 5 tiros en la Facultad de Medicina.-(SS)-
14/1/75	82	Se requiere su captura por sabérsele vinculada a las actividades sediciosas y haber pasado a la clandestinidad.Req.No.1066.-(VV) Indica @-©-
27/1/75	171	(VV)
13/2/75	252 (VV	
[redacted] I. Interno.	[redacted]	Figura en una relación de integrantes del PIC.R. (Partido Comunista Revolucionario) y estando actualmente radicada en la ciudad de Bs. As.; es compañera de Miguel MANCEBO BUENO.- Requerido No. 1066.- Indica:(7).- (L).
26.4.83	26057/31	1971/1978: En información referente al P.C.R., obtenida por el Dpto.III/SID en éste período se establece: - Existen indicios de que la causante haya viajado a Bs.As. y Francia, trabajando para el "Congreso" en la Sub-Comisión para el problema Nacional.-Eval.A-2 (R) (7) al (9)

153728-1

V° Fs 1

JUNTA DE COMANDANTES EN JEFE
S. I. D.

Dep. VI Secc. 1
Sub Secc. A/N
Ficha Nro. ____ Confec. 1.X.79

FILLABERDE — JUAN JOSE
Apellidos — Nombres

DOCUMENTOS: C/C ____ (Serie / Nro.) C/I. 399.634 (Nro. / Dpto.)

OTROS DOC. ____ (Pasaporte / Lib. Enrol. / etc.)

NACIMIENTO: ____ (Fecha / Lugar)

DOMICILIO: Amézaga S. 14 (Lagomar) (Calle / Nro. / Teléf. / Ciudad o Localidad)

PROFESION U OCUPACION: ____

LUGAR: EL DIA CARGO: Linotipista

IDEOLOGIA POLITICA: ____ CLASIFICACION: ____

DATOS COMPLEMENTARIOS: ____ (Est. Civil / Cónyuge / Hijos)

Otros familiares

F 52

Fecha	Documentos	153728 ANTECEDENTES A REGISTRAR
	SID	No registra antecedentes
Nov. 79	DNII	No registra antecedentes
22/4/82	p. 14013	Indice datos filiatorios.- (F6)

S. I. D.

153729-9

Sub-Secc. FG 1

Ficha Nº. ..... Confec. 25 JUL 1969

VILLAVICENCIO ..... Juan Á. .....
Apellidos ..... Nombres

DOCUMENTOS: C/C ..... C/I .....
Serie ..... No. ..... N.o ..... Dpto.

OTROS DOC.: .....
Paseporte ..... Lib. Enrol. ..... etc.

NACIMIENTO: .....
Fecha ..... Lugar

DOMICILIO: .....
Ca e ..... No. ..... Telef. ..... Ciudad o Localidad

PROFESION U OCUPACION: obrero de "AZUCARLITO" .....

LUGAR: ..... **CARGO** .....

IDEOLOGIA POLITICA ..... **CLASIFICACION** DIRIGENTE .....

DATOS COMPLEMENTADIOS .....
Est. Civil ..... Conyupe ..... Hijos .....

FECHA	DOCUMENTOS	153729 ANTECEDENTES A REGISTRAR F 52
1966		-Integra como Vocal 1a Comis. Directiva de la Asoc. de Empleados y Obreros Refinería e Ingenio "AZUCARLITO", para el período 1966.-

MINISTERIO DE DEFENSA NACIONAL
SERVICIO DE INFORMACION DE DEFENSA
SERVICIO DE INTELIGENCIA
M/F

153730-7

[redacted]

Fecha 26/XI/950.

Fs 1

Ficha N.º [redacted]

FOTO

Nombre VILLARREAL Ramón

Nacionalidad

Profesión o actividad

Lugar de nacimiento

Documentos que posee

Domicilio Teléf.

FILIACION

Edad aparente color del cutis de los cabellos estatura aspecto social señas particulares

[redacted]

153730 F52

	Fecha	Contenido
1	26/XI/50	Lista 163 P.C. en Paysandú
2)	12.IA.951	.-Inf.J.Pol.de Paysandú.

Lugares donde frecuenta .....

..... afiliado a .....

..... actividad política y donde actúa

C O M U N I S M O .-

Antecedentes policiales .....

..... vehículos que posee o que guía

..... nombre y número de

personas que forman su familia .....

DATOS COMPLEMENTARIOS

1.) 12o.Suplente a la Junta Departamental por Paysandú .-

2) Propagandista activo del Partido Comunista en Paysandú-(JC). -

2.500-15-IV-50

SERVICIO DE INFORMACION
DE DEFENSA
Dep. 1

Fs 1

153731-6 Confeccionado el 22.2.72.

VARIOS.

FOTO

Apellidos VILLELLA

Nombres SYLVIA

Fecha de Nacimiento .....

Lugar de Nacimiento .....

Est. Civil .....

Cred. Cívica ..... Céd. Identidad .....

Otros Documentos .....

Ocupación ESTUDIANTE

Padre .....

Madre .....

Domicilio ..... Ciudad .....

Otros datos .....

.....

.....

Imp. B.M. y A. - 900 - XII - 1971.

FICHA COMPLEMENTARIA

F52

DOCUMENTO		153731 ANTECEDENTES
Fecha	Origen	
26.10.71.	B.16.D.1.	En diciembre de 1970, consta como Becario de la Universidad de la República, percibiendo un sueldo de $ 11.880.00. (W).

SERVICIO DE INTELIGENCIA
División I
(Seguridad)

MINISTERIO DE DEFENSA NACIONAL
SERVICIO DE INFORMACION DE DEFENSA
M/F

153732-3

Sección F51
Act. Ant. Nac.
Ficha N.º [redacted]

Nombres y Apellidos: VILLEMUR TRIAY Luis

Fecha de Nacimiento:

Lugar de Nacimiento:
(País - Ciudad o Localidad - etc.)

Cred. Civ.: Serie ..... N.º ..... Ced. Identidad:

Otros documentos:
(Pasaporte - Libreta Enrolam. - etc.)

Domicilio:
(Ciudad o Localidad) (Calle) (N.º) (Telef.)

Filiación
- Edad Aparente ..... Color del Cutis
- Color del Cabello ..... Estatura Aproximada
- Complexión ..... Aspecto Social
- Señas particulares

Ficha confeccionada en Montevideo el 31 de Mayo de 1962.-

153732 F52

ACTIVIDADES

(1) Laborales: Profesión Medico Lugar de trabajo

Cargo Antigüedad

Otras Actividades

(2) Politicas: Ideología Castrista Actuación

Antecedentes Firmante declaracion profesionales universitarios apoyo a Cuba.-

Antecedentes familiares

(3) Sociales: Estado Civil Religión Figuración

Grado Instrucción Lugares que frecuenta

(4) Económicas: Situación Capital aprox. Vehículo
marca y N.o

Otros datos

Datos Complementarios Informe Div. I. Seguridad.-

Apreciación Personal Gral.

FICHA COMPLEMENTARIA F53

Documento		Antecedentes 153732
Fecha	Origen	
16/VI/965	75/980	En la fecha se informa que el reseñado participará en el programa "Sala de Audiencias", que se propala por las Cámaras de Teledoce.-
29/X/965	75/2248	En el diario "Marcha" de la fecha, se publica el anuncio de que el dia jueves 4 de noviembre en el Paraninfo de la Universidad, a las 19 horas se conocerá el Informe de la Delegación Uruguaya y de la Alianza para la Educación Laica, de la Asamblea Latinoamericana de Educación, a cargo del reseñado entre otros.- La Asamblea Latino Américana de Educación, se realizó en la Ciudad de Buenos Aires.-
12/V/965	75/2849	Firmante de un manifiesto de Profesores, donde por parte de la Comisión Organizadora" se invita a concurrir a la "Asamblea Constitutiva del Organismo" que se realizará el dia 12 de mayo del corriente año en el Teatro "Circular" sito en la calle Convención 1340, de la ciudad de Montevideo En este manifiesto se mencionan los puntos por los cuales se moviliza la gremial de referencia.-

FICHA COMPLEMENTARIA

Esy

Documento		Antecedentes
Fecha	Origen	153732
28/8/74	D.2190.Carp.Estratégica	-Médico de Enseñanza Secundaria,es explotado por JULIO CESAR GURIDI para extraer información para beneficio del Partido Comunista, abusando de la amistad que se le profesaba.-(J) Eval.B-2.-
13.8.77	Doc. 0834	Año 1962-Firmante de un manifiesto de Profesionales Universitarios ante la situación Cubana. Eval. A-2 (BB).-
06.10.81	D. 8457	-Integrante al 8/10/73 de Logia Masónica "JOSE MARTI". Evaluación: A-2 . (VL) (LA).-Indica ( ) ( ) ( ) ( ) ( ).

153733-1

AXX

VILLEMUR MENDITEGUY

Maria EMA

ANTECEDENTES A REGISTRAR	Documentos	Fecha

MINISTERIO DE DEFENSA NACIONAL
S. I. D.

153734 - 9

25 ABR. 1977

Dep. I F5 Secc. I

Sub Secc. G

Ficha Nro. ..... Confec. .....

VILLENA AISA — Antonio
Apellidos — Nombres

DOCUMENTOS: C/C BNB 5678 — C/I. 545.324
Serie Nro. — Nro. Dpto.

OTROS DOC. .....
Pasaporte — Lib. Enrol. — etc.

NACIMIENTO: .....
Fecha — Lugar

DOMICILIO: Gral. Flores 3740 Ap. 5
Calle — Nro. — Teléf. — Ciudad o Localidad

PROFESION U OCUPACION: Empleado de COOPTROL

LUGAR: ..... CARGO: .....

IDEOLOGIA POLITICA: ..... CLASIFICACION: .....

DATOS COMPLEMENTARIOS: .....
Est. Civil — Cónyuge — Hijos

[redacted]

Otros familiares

F52

Fecha	Documentos	153734 ANTECEDENTES A REGISTRAR
14.3.77	D.0236-	Figura en una relación de personal comunista y activista de la COOPERATIVA TROLEY-BUS (COOPTROL) que no se puede determinar su ideología y actividades políticas-gremiales. Es de hacer notar que personal de esta COOPERATIVA, proviene de la I.M.M. y pertenecía a A.D.E.O.M. (Asociación de Empleados y Obreros Municipales).- Personal sindicado como comunista-activista, estaría realizando un complot.- (V) **(Información sin evaluar)**

JUNTA DE COMANDANTES EN JEFE 28.4.81 Dep. I FSI Secc. I

S. I. D. 153735-6 VARIOS Sub Secc. A/N

Ficha Nº ..... Confec. .....

VILLENEUVE LEMA (Apellidos) CARLOS WASHINGTON (Nombres)

DOCUMENTOS: C/C ..... (Serie / Nº) C/I. 1.543.616 (Nº / Dpto.)

OTROS DOC. ..... (Pasaporte / Lib. Enrol. / etc.)

NACIMIENTO: 32 años(1979) Or. (Fecha / Lugar)

DOMICILIO: Carabelas 3019 Ap.3 (Calle / Nº / Teléf. / Ciudad o Localidad)

PROFESION U OCUPACION: Electrisista

LUGAR: ..... CARGO: .....

IDEOLOGIA POLITICA: ..... CLASIFICACION: .....

DATOS COMPLEMENTARIOS: Soltero (Est. Civil / Cónyuge / Hijos)

[redacted] (Otros familiares)

Fecha	Documentos	ANTECEDENTES A REGISTRAR 153735 F 2
26.10.79 P.D.Nro.173/79	D.1464	-Fue detenido por personal del E.S.M.A.C.O. y trasladado a la D.N.I.I., al haber sido hallado en las inmediaciones, durante los últimos días, en actitud sospechosa. Una vez interrogado expresó que su concurrencia al lugar era que había conocido una sra. domiciliada en Avda. 8 de Octubre 2618 Ap.1(al lado de la sede militar, la cual mantenía relaciones íntimas,y le había solicitado terminar con las mismas ya que su esposo regresaba del exterior, cosa que el causante no creyó y quizo corroborar. El mismo recuperó su libertad dado que la Sra. que resultó ser María ABENIA MORANDO de BERGAMIN corroboró todas las declaraciones del causante.(M).-

Imp. Nacional 716/79

ASUNTO PRENSA NACIONAL

V. Fs1

JUNTA DE COMANDANTES EN JEFE

S. I. D.

153736-4

DEP. I SECC. I

SUB SECC. A/N

FICHA Nº ..... CONFEC. 6.11.78

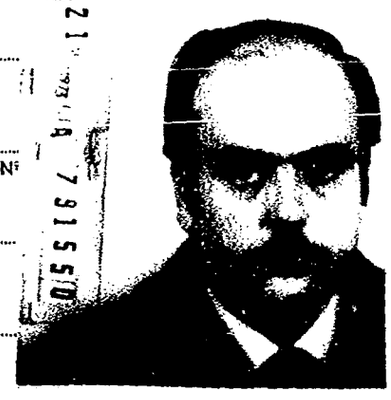

VILLEGAS PIAGGIO — Julio Santiago

Apellidos — Nombres

DOCUMENTOS: C/C ..... C/I. 660.885

Nº — Dpto. — Serie — Nº

OTROS DOC. Reg. Fot. Serie A. 791.550 (1)

Pasaporte — Li. Enrol. — etc.

NACIMIENTO: 8.5.935 — Mdeo.

Fecha — Lugar

DOMICILIO: Baez 465

Calle — Nº — Teléf. — Ciudad o Localidad

PROFESION U OCUPACION: Periodista

LUGAR: CX 8 Radio Sarandí CARGO: .....

IDEOLOGIA POLITICA: ..... CLASIFICACION: .....

DATOS COMPLEMENTARIOS: .....

Est. Civil — Cónyuge — Hijos

Hijo de Ernesto Santiago y Julia Graziella Yolanda

~~464884~~

Otros familiares

Fs2

153736

FECHA	DOCUMENTOS	ANTECEDENTES A REGISTRAR
Antecedentes		Depto. 1 S.I.D.
28-11-965	.75/2615	-En el diario "El Popular" de la fecha se publica un aviso mortuorio de Olga Dina Gianciarullo de Cargía donde se invita a concurrir a dicho sepelio, por parte del reseñado por ser éste amigo de su hijo Milton García.-
18.3.967	MEMORANDUM 77/29	-Integrante de Prensa Latina para la Conferencia de Presidentes de Punta del Este en abril del corriente año.-
23.4.968.	B-79-D-99	-Aporte datos patronímicos para ficha.- Miembro de la Asociación de Corresponsales Extranjeros en el Uruguay. -Su esposa es Profesora de un Liceo y de nombre RAQUEL -En 1964 recibe directamente de Pekin la Revista "Pekín Informa" y pertenece a la Agencia "Prensa Latina" y CX 12 Radio Oriental.- -En 1962 viajó de España a Cuba.- -En 1961 se le conocen contactos con la Embajada de Cuba.- -En 1967 viajó con destino a Praga.- -Es Amigo de ROMAN CAPELUS.-
7.7.67	LPJPM	-En el día de ayer partió con destino a Praga (Chescoeslovaquia) acompañado de RICARDO SAXLUD, RODNEY ARISMENDI y de otros elementos comunistas. Vía SAS.
Agosto 7[illegible]	Dept.6	-Concurrio a la Conferencia Regional de la FAO como periodista de CX8 Radio Sarandí.

VILLEGAS [illegible] Julio Santiago

Fs 3

153736

FECHA	DOCUMENTOS	ANTECEDENTES A REGISTRAR
27.2.64	D.N.I.I.	- En febrero de 1964, recibe directamente de PEKIN en forma personal, la revista "PEKIN INFORMA". Adjunta a dicha agenda, recibe también una nota de agradecimiento por el apoyo y la colaboracíon prestada, suscribiéndose a la revista por largo tiempo, y a vez, solicitándole recomendar este caso especial a sus amigos.-IX/964: Destiantario de material literario desde PEKIN.-XI/964 .-Se establece que pertenece a Prensa Latina y a CX 12 Radio Oriental.- 27/VII/964: viajó a España a Cuba.- XII/962 :-contactos con la Embajada de Cuba.-VII/964:-Se establece que se encuentra al frente de la Age cia de Montevideo "Prensa Latina".- locutor informativista de Radio Montecarlo.-IX/964:- regreso de Cuba. 20/III/967:-Se informan sus antecedentes al Servicio de Información de Defencsa.6/VII/967 Partío con destino Praga (Checoeslovaquia) en avión de S.A.S. -14/8/67;-Viajó a Cuba a Checoeslovaquia 13/8/76:-según informe confidencial mantuvo contactos clandestinosen Montevideo con Sara YOUTCHAK VAISER.- 16/5/977:-"El País" 1/5/77 pág.6Periodista de "GIGANTISIMO" de Radio Sarandí, diariamente de 06.00 a08.00hs. 18/1/978- Según informe s/n,s/f y s/f de inf. se establece que es Jefe de Informativos de CX8 Radio Sarandí

FS 4

FECHA	DOCUMENTOS	153736 ANTECEDENTES A REGISTRAR
		Hombre concurrente a la C.L.A.S. de la Habana y representante por entonces en el Uruguay de Prensa Latina 22/5/78:-Según EL PAIS del 17/5/78 Pág.10, integra el Departamento de Programación de Radio SARANDI.- 31/5/978 Con fecha 19 de Mayo de 1978, la Presidencia de la República, Oficina de Comunicaciones ,informa que el mismo ha sido acreditado ante la Casa de Gobierno como Periodista.-
5/5/82	D.14431	Indice lo mismo que el Doc. Agente 128 del Apto 6.- (FE)
5/5/82	D.14442	Indice (1).- (FE)
20.5.82	D.14990	Es memcionado en la página 184, del libro "EL COMUNISMO EN URUGUAY", representante de TASS.-Eval.A-1.-(FE)

ASUNTO PRENSA NACIONAL

JUNTA DE COMANDANTES EN JEFE

S. I. D.

153730

V Fs5

DEP. I SECC. I

SUB SECC. A/N

FICHA Nº ..... CONFEC 1.5.78

VILLEGAS — Apellidos

Julio — Nombres

DOCUMENTOS: C/C ..... Nº ..... Dpto. C/I. ..... Serie ..... Nº

OTROS DOC. ..... Pasaporte ..... Li. Enrol. ..... etc.

NACIMIENTO: ..... Fecha ..... Lugar

DOMICILIO: ..... Calle ..... Nº ..... Teléf. ..... Ciudad o Localidad

PROFESION U OCUPACION: Jefe de Informat. de la Radio CX 8 de Cap. (1)*

LUGAR: ..... CARGO: .....

IDEOLOGIA POLITICA: ..... CLASIFICACION: .....

DATOS COMPLEMENTARIOS: ..... Est. Civil ..... Cónyuge ..... Hijos

..... Otros familiares .....

FS6

FECHA	DOCUMENTOS	153736 ANTECEDENTES A REGISTRAR
Feb.78	M.Interior- Of.Prensa	Indica (1)* No se encuentre documento.- (FE)

SERVICIO DE INFORMACION DE DEFENSA
Dep. I

MINISTERIO DE DEFENSA NACIONAL M/F
DIVISION DE DEFENSA
I.V. 02 06-15023

153736

FS 7

..... Sección
Act.- Ant. Nac.
Ficha Nº [redacted]

Nombres y Apellidos: VILLEGAS PIAGGIO Julio Santiago.

Fecha de Nacimiento: .....

Lugar de Nacimiento: R.C.U.
(País - Ciudad o Localidad - etc.)

Cred. Cív.: Serie A.G.B. Nº 6.079. Ced. Identidad: No. 660.855

Otros documentos: Carnet de Prensa Uruguaya No.1965.
(Pasaporte — Libreta Enrolam. — etc.)

Domicilio: Montevideo. Soca No.1553. 7.51.38.
(Ciudad o Localidad) (Calle) Nº Teléf

Filiación

Edad aparente ..... Color del Cutis .....

Color del Cabello ..... Estatura Aproximada .....

Complexión ..... Aspecto Social .....

Señas particulares El domicilio que se menciona es el correspondiente a PRENSA LATINA (Florida 1280 P.2 Apt.6 Telefs. 8-56-05 y 98-44-42.

Ficha confeccionada en Montevideo el 21 de julio de 1966.-

Fórm. 1.

153736 Fs 8

ACTIVIDADES

(1) **Laborales:** Profesión Periodista Lugar de trabajo Prensa Latina, y **Radio "SPORT".-**

Cargo ..... Antigüedad .....

Otras Actividades Miembro de la Asociación de Corresponsales Extranjeros del Uruguay y de la Asociación de Prensa Latina Uruguaya.-

(2) **Políticas:** Ideología ..... Actuación .....

Antecedentes .....

Antecedentes familiares .....

(3) **Sociales:** Estado Civil ..... Religión ..... Figuración .....

Grado Instrucción ..... Lugares que frecuenta .....

(4) **Económicas:** Situación ..... Capital aprox. ..... Vehículo .....
marca y Nº

Otros datos .....

Datos Complementarios .....

Apreciación Personal Gral. .....

.....

.....

VILLEGAS PIAGGIO Julio

FICHA COMPLEMENTARIA FS 9

Documento		15373 ANTECEDENTES
Fecha	Origen	
28-XI-965	75/2615	-En el diario "EL POPULAR" de la fecha se publica un aviso mortuorio de Olga Dina Cianciarullo de García, donde se invita a concurrir a dicho sepelio, por parte del reseñado por ser éste amigo de su hijo Milton García.-
18-III-967	MEMORANDUM 77/29	-Integrante de Prensa Latina para la Conferencia de Presidentes de Punta del Este en abril del corriente año.-
23-IV-1968.	B-79-D-99.	- Aporta datos patronímicos para ficha.- - Miembro de la Asociación de Corresponsales Extranjeros en el Uruguay. - Su esposa es Profesora de un Liceo y de nombre RAQUEL.- - En 1964 recibe directamente de Pekin la Revista "Pekín Informa" y pertenece a la Agencia "Prensa Latina" y CX 12 Radio Oriental.- - En 1962 viajó viajó de España a Cuba.- - En 1961 se le conocen contactos con la Embajada de Cuba.- - En 1967 viajó con destino a Praga.- - Es Amigo de ROMAN CAPELUS.-
7-VII-67	LPJPM	En el día de ayer, partió con destino a Praga (Checoeslovaquia) acompañado de RICARDO SAXLUND, RODNEY ARISMENDI y de otros elementos comunistas. Vía SAS.

FICHA COMPLEMENTARIA FS10

Documento		153736 ANTECEDENTES
Fecha	Origen	
6.6.81	Doc. 4603	Se desempeña como informativista en los programas "EN VIVO Y EN DIERCTO " "ESTUDIO 8" y la REVISTA SARANDI" que se irradia en CX.8 "RADIO SARANDI" en el que se han realizado distintas entrevistas a figuras del ambiente Artistico de notoria filiacion izquierdista tales como : Anibal BARBAGELATA, Armando HALTI, Alberto CANDEAU y otros.- EVAL: C-3 (SJ)
06.05.82	14.543/82	-Mencionado página/s 96 del libro "TESTIMONIO DE UNA NACION AGREDIDA". -EVALUACION : A-1.-(GM) (LA).-
29.7.83	28629/52	"EL SOLDADO"No. 84 mayo-junio 1982 11.8.966. Asistió a la primera Conferencia de la O.L.A.S.(Organización Latinoamericana de Solidaridad), realizada en La Habana, en la cual se institu yó la lucha armada, el terrorismo, la subversión co mo fundamento para la agresión revolucionaria marxista contra las naciones del continente. Eval.A-2 (ME)

MINISTERIO DE DEFENSA NACIONAL

Dep. I FS 1 Secc. I

S. I. D. 153737-2

Sub-Secc. **A/N**

Ficha Nº ..... Confec. .....

VILLEGAS Luciano Elias
Apellidos Nombres

DOCUMENTOS: C/C (O) CA 11689 C/I .....
Serie Nº Nº Dpto.

OTROS DOC.: .....
Pasaporte Lib. Enrol. etc.

NACIMIENTO: .....
Fecha Lugar

DOMICILIO: .....
Calle Nº Telef. Ciudad o Localidad

PROFESION U OCUPACION: .....

LUGAR: ..... **CARGO** .....

IDEOLOGIA POLITICA ..... **CLASIFICACION** .....

DATOS COMPLEMENTARIOS .....
Est. Civil Conyuge Hijos

otros familiares [redacted]

Ficha confeccionada en Montevideo el 6 de noviembre de 1969

Fs 2

FECHA	DOCUMENTOS	153737 ANTECEDENTES A REGISTRAR
10-III-67	19-26	Delegado de mesa del FIdeL en las elecciones de 1966 en Dolores. Indica- ⓪ Eval.Ant.

21 ENE. 1978

FS1

SERVICIO DE INFORMACION DE DEFENSA

Dep. 1

V A R I O S

153738-0 Confeccionado el 21/1/78

FOTO

Apellidos VILLEGAS

Nombres Juan J.

Fecha de Nacimiento .....

Lugar de Nacimiento .....

Est. Civil .....

Cred. Cívica ..... Céd. Identidad .....

Otros Documentos .....

Ocupación Abogado

Padre .....

Mad-e .....

Domicilio ..... Ciudad .....

Otros datos: .....

.....

.....

chiesa hnos. - 4 000 - 5/77

FICHA COMPLEMENTARIA

Fs 2

DOCUMENTO		153738 ANTECEDENTES
Fecha	Origen	
16/1/78	D.0086	"MARCHA" Pág.3/16 abril 1971.-Figura en una nómina de abogados que manifiestan su adhesión al Frente Amplio y a su programa, invitando a su vez a colegas a adherirse a tal declaración, convocando a la reunión que tendrá lugar en el Club de Teatro (Rincón 516) el día 22 de abril a las 20 horas, a efectos de constituir un Comité de Abogados de Apoyo al Frente Amplio.-(Ld).
31.1.83	- - - - -	Memo.(A) Nº 185/83 al C-2/ES.MA.CO.-(PP).-
13.7.83	27420/01/30/37	-7.6.83- Se aprobó una solicitud de Beca a nombre de Juan José VILLEGAS MAÑE, no pudiéndose establecer que se trate de la misma persona que registrael antecedente anterior.(C)

F.A.: 97

V- 374

FS9

VILLEGAS — APELLIDOS

Juan J. — NOMBRES

153738

FOTO

Fecha y Lugar de Nacimiento

Domicilio

Documentos

Nacionalidad

Profesión Abogado.

Nombre del Padre — Nacionalidad

Nombre de la Madre — Nacionalidad

Estado Civil — Nombre del Cónyuge

Nacionalidad del Cónyuge

Nombre y edad de los hijos

Otros datos (Ver ficha de Juan J. VILLEGAS en el Departamento I del S.ID.)

FECHA	ORIGEN	153738 ANTECEDENTES 194
		(Ficha confeccionada el 10-7-80)(F.D.S.)(FALTA DOCUMENTO)

VARIOS

FS1

JUNTA DE COMANDANTES EN JEFE

S. I. D.

153739-8

Dep. I Secc. I

Sub Secc. A/N

Ficha Nº ..... Confec. 13.7.83

VILIEGAS MAÑE — Apellidos

Juan José — Nombres

DOCUMENTOS: C/C. 582.074-0 (Serie / Nº) C/I. BAA 8977 (Nº / Dpto.)

OTROS DOC. ..... (Pasaporte / Lib. Enrol. / etc.)

NACIMIENTO: 3.1.31 Mdeo. (Fecha / Lugar)

DOMICILIO: Soriano 1472 telef. 4.40.75 en 983 (Calle / Nº / Teléf. / Ciudad o Localidad)

PROFESION U OCUPACION: Dr. en Historia-Licenciado en Filosofía y Teología

LUGAR: "Inst.de Filosfia, Ciencias y Letras de Mdeo." -Colegio "Sagrado Corazón"- CARGO: Prof. y Dtor.de Dpto. (en IFCL) Bibliotecario Archivero

IDEOLOGIA POLITICA: ..... CLASIFICACION: .....

DATOS COMPLEMENTARIOS soltero (Est. Civil / Cónyuge / Hijos)

..... (Otros familiares)

Exonerado

Fecha	Documentos	153739 ANTECEDENTES A REGISTRAR FS 2
13.7.83	27420/01 30 y 37	- 3.6.83- SE.PLA.CO.DI. por Nota Nº 3012/83/D solicita aval para Beca a España, SE APRUEBA por Memo.(A) Nº 1227/83 (3a.Parte) del 9.7.83.(C)

Confeccionada el 25/II/72 (N)

MINISTERIO DE DEFENSA NACIONAL
S. I. D.

193740-6 P E

FS 1

Dep. I Secc I

Sub-Secc. A/N

Ficha No. ..... Confec. .....

VILLEGAS (Apellidos) A. (Nombres)

DOCUMENTOS: C/C ..... (Serie, N.o) C/I ..... (N.o, Dpto.)

OTROS DOC. ..... (Pasaporte, Lib. Enrol., etc.)

NACIMIENTO ..... (Fecha, Lugar)

DOMICILIO: ..... (Calle, N.o, Teléf, Ciudad o Localidad)

PROFESION U OCUPACION: Abogado

LUGAR: ..... CARGO: .....

IDEOLOGIA POLITICA ..... CLASIFICACION

DATOS COMPLEMENTARIOS ..... (Est Civil, Conyuge, Hijos)

..... (Otros familiares)

Fecha	Documentos	153740 ANTECEDENTES A REGISTRAR	Fs 2
5/I/72	50	Abogado defensor de Tupamaros	

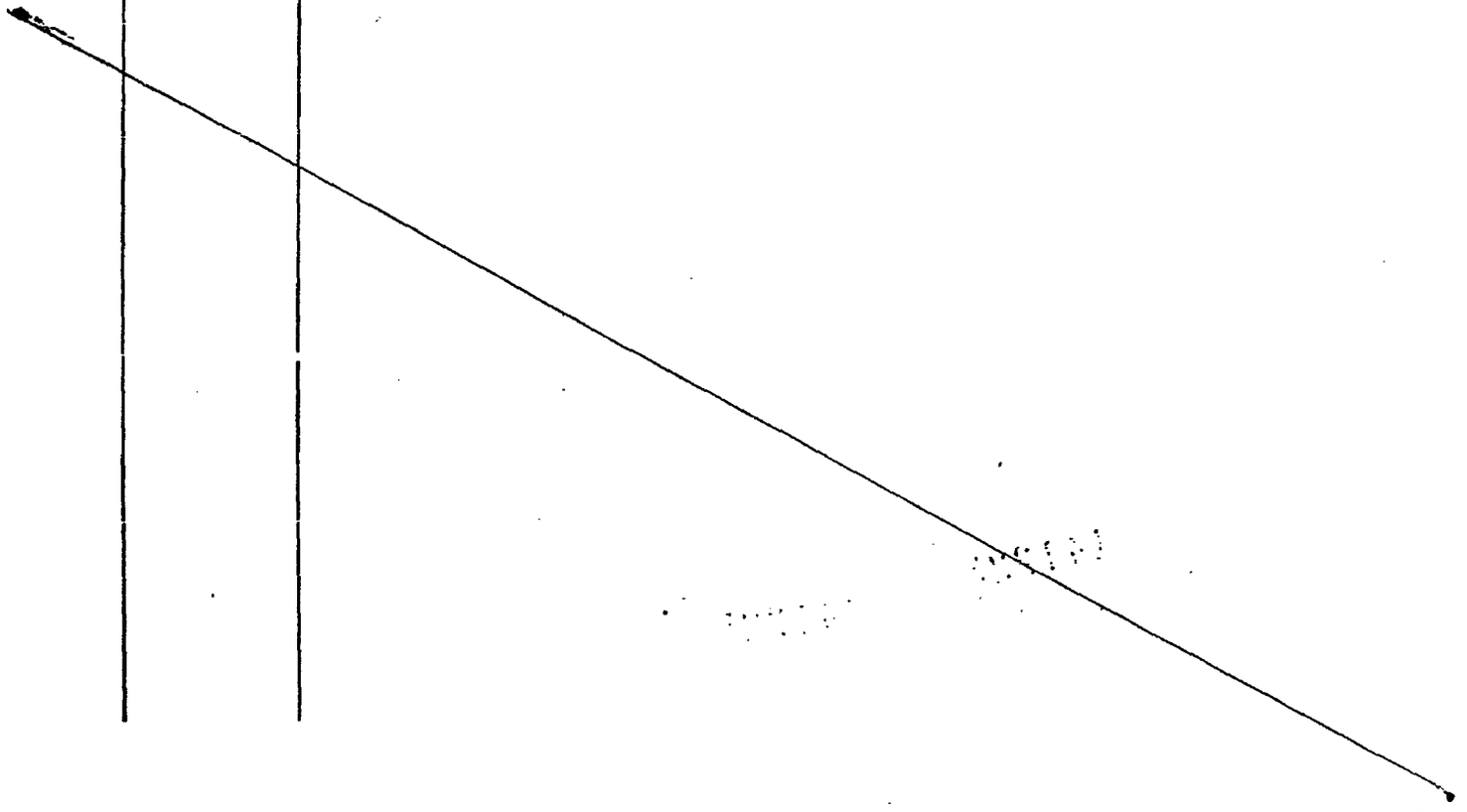

SERVICIO DE INFORMACION DE DEFENSA
Dep. I

Sección .....

MINISTERIO DE DEFENSA NACIONAL M / F
SERVICIO DE INFORMACION DE DEFENSA
Ficha Nº 15374 confeccionada el 28/IX/66

FOTO

Apellidos VILLEGAS VEIGAS

Nombres Alberto

Fecha de Nacimiento: .....

Lugar de Nacimiento: .....

Cred. Cív.: ..... Ced. Identidad: .....

Prontuario: ..... F. Censal: .....

Padre: .....

Madre: .....

Domicilio: ..... Ciudad: .....

Otros datos (Documentos y señas personales) .....

Form. 3

FICHA COMPLEMENTARIA

FS2

153741

Documento			ANTECEDENTES
Nº	Fecha	Origen	
	21/X/65	75/2166	- El reseñado figura en una nominá de personas que fueron detenidas por violacion a las Medidas Prontas de Seguridad, decretadas por el Consejo Nacional de Gobierno. Su detención se realizó por parte de la Polica en el Departamento de Montevideo.-

SERVICIO DE INFORMACION
DE DEFENSA

Dep. 1

153742-2

FS 1

Confeccionado el 20 SET. 1974

V A R I O S

FOTO

Apellidos VILLEGAS

Nombres Ana María

Fecha de Nacimiento

Lugar de Nacimiento

Est. Civil

Cred Cívica ..... Céd. Identidad .....

Otros Documentos

Ocupación

Padre

Madre

Domicilio Rivadaré 1784 Ciudad Montevideo.-

Otros datos

Imp. CHIESA Hnos. Ltda. 10.000 - 12 - 73

FICHA COMPLEMENTARIA Fs2

DOCUMENTO		153742 ANTECEDENTES
Fecha	Origen	
13.9.74	Doc.2318	- Destinatario de un ejemplar de LA PROTESTA de izquierda, incautado en el Correo Central el 29/VIII/74 proveniente de la Rep. Argentina.-(SS) EVAL: A - 1.-

JUNTA DE COMANDANTES EN JEFE
S. I. D.

153743-0

Fs 1

Dep. I Secc. I

Secc. A/N

Ficha N.º ..... Confec. 12.11.82

VILLEGAS FURTADO — Apellidos

Ana Regina — Nombres

DOCUMENTOS: C/C ..... C/I. 1.326.088-9

Serie N.º N.º Dpto.

OTROS DOC. .....

Pasaporte Lib. Enrol. etc.

NACIMIENTO: 27 anos en 1982. — Fecha

R.O.U. — Lugar

DOMICILIO: Bvar. Artigas 344 apto. 501.

Calle N.º Teléf. Ciudad o Localidad

PROFESION U OCUPACION: .....

LUGAR: ..... CARGO: .....

IDEOLOGIA POLITICA: ..... CLASIFICACION: .....

DATOS COMPLEMENTARIOS: soltera.

Est.Civil Cónyuge Hijos

.....

Otros familiares

19808828

Fecha	Documentos	153743 ANTECEDENTES A REGISTRAR FS2
3.11.82	21875/PD	2.11.82:Detenido junto a un grupo de jóvenes, los que fueron sindicados como consumidores de marihuana.-Eval.A-1. (TJ)
4.11.82	21926/PD	-3.11.82.-Por disposición del J.Ldo.1ra.I.en lo Penal 7mo.T. fue internado a disposición de la Comisión Nal. de Lucha Contra las Toxicomanías.Eval:A-1.(TT)

MINISTERIO DE DEFENSA NACIONAL
S. I. D.

Dep. 1 Secc.
Sub - Secc. G 30/1
Ficha N.o ..... Confec. 92

1537448

VILLEGAS — Apellidos
Artigas — Nombres

DOCUMENTOS: C/C ..... Serie ..... N.o ..... C/I ..... N.o ..... Dpto.

OTROS DOC. ..... Pasaporte ..... Lib. Enrol. ..... etc.

NACIMIENTO ..... Fecha ..... Lugar

DOMICILIO: ..... Calle ..... N.o ..... Teléf. ..... Ciudad o Localidad

PROFESION U OCUPACION: Empleado

LUGAR: "El Espinillar" CARGO:

IDEOLOGIA POLITICA ..... CLASIFICACION DIRIGENTE

DATOS COMPLEMENTARIOS ..... Est. Civil ..... Conyuge ..... Hijos

[redacted]

Otros familiares

Fecha	Documentos	153744 ANTECEDENTES A REGISTRAR FS2
29 I/72	11	-Integró el Plenario del Primer Congreso Sectorial de la Federación Ancap, filial "El Espinillar", a celebrarse los días 3 y 4 de octubre de 1970.-Trabaja en la sección carpintería.-(T).-

DE DEFENSA

Dep. I

Gremios

Ficha Nº [redacted]

153745-5

Nombres y Apellidos: VILLEGAS PIAGGIO (1) Juan Javier

Foto

Fecha y Lugar Nac.: .....

Cred. Cív.: Serie ..... Nº ..... Ced. Identidad: .....

Otros documentos: .....
(Pasaporte - Libreta Enrolam. - etc.)

Domicilio: .....
(Ciudad o Localidad) (Calle) (Nº) (Teléf.

Profesión: .....

Cargo y Lugar: .....

Ideol. Política: ..... Actuación: DIRIGENTE de FEUU

Datos Complementarios: .....

Apreciación General: .....

.....

.....

Ficha confeccionada: Montevideo, 14 de abril de 1967

Documento		153745 Antecedentes Esq.
Fecha	Origen	
23 ·11-65		-Hizo uso de la palabra en representación de la Federación de Estudiantes Universitarios del Urug. en el día de la fecha en un acto organizado por la Federación, Personal Docente y Funcionarios de dicha Universidad.-
24 ·6-65		-En el acto realizado en el día de ayer por funcionarios, docentes y estudiantes, con la participació de empleados del Hospital de clínicas, hizo uso de la palabra en representación de FEUU. Dicho acto se efectuó a raíz del atraso en el pago a la Universidad por parte del Gobierno, oportunidad en la cual dirigió duras críticas al Ministro de Hacienda
4 12-65	El Popular	-En representación de la FEUU hizo uso de la palabra en el acto organizado en el día de ayer en el Paraninfo de la Universidad y que fué organizado por la Central de Trabajadores del Uruguay, FEUU y comité de Apoyo a la Revolución Cubana.-
6.9.73	D. 2975	Candidato titular a la Asamblea del Claustro de la Facultad de Derecho y Ciencias Sociales bajo el lema de"Por la defensa de las libertades y de la autonomía universitaria".-(I).-Indica (1).- (Eval.,F-6).-

SERVICIO DE INTELIGENCIA

Dep. I (Seguridad)

Sección 153745

MINISTERIO DE DEFENSA NACIONAL M/F
SERVICIO DE INFORMACION DE DEFENSA
Ficha No. I-V-0206-/4888

confeccionada el 4-Nov-965

FS-3

Foto

Apellidos VILLEGAS,

Nombres Juan Javier.

Fecha de Nacimiento:

Lugar de Nacimiento:

Cred. Civ.: Ced. Identidad:

Prontuario: F. Censal:

Padre:

Madre:

Domicilio: Ciudad:

Otros datos (Documentos y señas personales)

95753

FICHA COMPLEMENTARIA FSY

Documento N.º	Fecha	Origen	153745 Antecedentes
72-D-124.-	23-Nov-965.-	Gremios	- Usó de la palabra en representación de la Federación de Estudiantes Universitarios del Uruguay (FEUU), en el día de la fecha, organizado por esa Federación, Personal Docente y Funcionarios de dicha Universidad.-
75/1049	24/VI/1965.-	Gremios.	-En el acto celebrado en el día de ayer por funcionarios, docentes y estudiantes, con la participación de empleados del Hospital de Clínicas, hizo uso de la palabra en representación de FEUU. Dicho acto se efectuó a raíz del atraso en el pago a la Universidad, por parte del Gobierno, oportunidad en la cual dirigió duras críticas al Ministro de Hacienda y al conjunto del Gobierno.-
75/2694	3/XII/65	Marcha	-Firmante de una declaración que surgiera del encuentro por "La Autodeterminación y Solidaridad de los Pueblos Latinoamericanos", que se realizará entre los días 16 y 18 de noviembre del corriente año, en la Ciudad de Buenos Aires, donde el reseñado que es delegado de FEUU, concurrió como integrante de la delegación de nuestro País que concurriera a Buenos Aires.-

VILLEGAS Juan Javier: V. 2 9 5.- Fs 5

FICHA COMPLEMENTARIA

Documento			153745 Antecedentes
Nº	Fecha	Origen	
75/2698.	4-XII-65.	El Popular.	-En representación de la FEUU, hizo uso de la palabra en el acto realizado en el día de ayer en el Paraninfo de la Universidad, y que fué organizado por la Central de Trabajadores del Uruguay, Federación de Estudiantes Universitarios del Uruguay y Comité Coordinador de Apoyo a la Revolución Cubana.-De dicho acto surgio un llamado para la unión de lucha contra el imperialismo y en solidaridad con el joven comunista Jesús Primitivo Rolan Rojas. En el acto antes referenciado participaron delegaciones de Uruguay, Argentina y Chile.-
B-75-D-36.-	22/XI/966.-		-En la Revista "Agrupacion de Avanzada Univercitaria" (ADAU)(Organo que nuclea a los militantes del "Centro de Estudiantes de Derecho")de la fecha se publica la Comisión Directiva de esa Agrupación para el periodo 1966, la cual integra el reseñado como 1er. titular.-
B-75-D-44	21/X/966		-Su nombre figura en una convocatoria que se formula por parte del "Comité Sindical"(Obreros y Empleados) para las reuniones que realizan periódicamente las comisiones de Organización y Relaciones todos los miércoles a las 19 y 30 horas.-

FICHA COMPLEMENTARIA

Fs 6

Documento			153745 Antecedentes
Nº	Fecha	Orígen	
	13.9.83	30218/5	-1967: Figura como 12º Candidato para integrar la Comisión Directiva de A.D.A.U. (Asociación de Avanzada Universitaria) para este período.- Eval.:A-1.- (MB)

Confecc: 30Junio 1970

MINISTERIO DE DEFENSA NACIONAL 1537463

S. I. D.

Dep. I E Secc. I

Sub-Secc. ANN

Ficha N.o ..... Confec. .....

VILLEGAS OLIVERA (5) — Artigas Noel (4)
Apellidos — Nombres

DOCUMENTOS: C/C JCB 5436 (7) — C/I 46.983(9)
Serie — N.o — N.o — Dpto.

OTROS DOC. .....
Pasaporte — Lib. Enrol. — etc.

NACIMIENTO 24 años (1968) — Uruguay(10)
Fecha — Lugar

ARTIGAS (8)

DOMICILIO: Maldonado s/n (Barrio Umpierrez) (3) BRASIL 2913(salto)(13) — Salto
Calle — No — Teléf. — Ciudad o Localidad

Cherrua 256(Salto-en 1[illegible])(11)

PROFESION U OCUPACION: Estudiante del Liceo Nocturno (1)

LUGAR: Liceo Nocturno (2) — Jornalero de ANCAP(12) — CARGO: .....

IDEOLOGIA POLITICA Comunista — CLASIFICACION Activo

DATOS COMPLEMENTARIOS Soltero
Est. Civil — Conyuge — Hijos

otros familiares

153746

Fecha	Documentos	ANTECEDENTES A REGISTRAR F-52
26/IV/68	40-4	-Fue detenido el día 9 de Febrero de 1968 a las 0230 en la ruta 3 a la altura del paraje "4 bocas", por elementos de Investigaciones de la Jefatura de este Dpto.,se ha advertido que distintos días a la semana particularmente sabados y domingos movimientos de personas aparentemente practicando desplazamientos y defensa personal,así como ha llamado la atención señales hechas por linternas.Estos movimientos son realizados a altas horas de la noche,se notan entre las 2300 y 0230 .- Al ser interrogados sobre la razón por la cual se encontraban en ese paraje,manifestó que venía caminando desde Termas del Daymán,distante de allí 7 kms. y q se dirigía a su domicilio .-Conjuntamente con el fueron detenidos José CARDOZO y Oscar CARBALLO,ambos comunistas .-
18/XII/69.-15(1).		146.- El día 18 de julio de 1969 fue detenido por investi-
30/3/73	D.523 PEI RM3(GG)	gaciines de la Policía por distribuidor de propaganda subversiva .-Compañero de Elbio Aníbal Cardozo de tendencia comunista e integrante del Movimiento Revolucionario Oriental.- Indica(1)al(4)
26/11/76	D. 1490	Detenido por E.F.S. el 9/10/76. En averiguaciones. Figura en una relación de altas al 31/10/76.- (U).
29.1.77	Doc.0088	Figura en una relación de personas que han pasado de:A disposición de la Just. a PROCESADOS desde el 1 al 31 de Diciembre de 1976.Eval.A-1.- (i).

VILLEGAS OLIVERA Artigas Noel

FS3

FECHA	DOCUMENTOS	153746 ANTECEDENTES A REGISTRAR
29.1.77	Doc.0088	Figura en una relación de detenidos que han sido trasladados. Fué trasladado desde el Bn.I.7 á la DE.1. en el período comprendido desde el 1. al 31 de Diciembre de 1976. Eval.A-1. (i).
10/4/78	Doc.387	- Figura en relación de Movimiento de Recluídos al 31/1/78.-Fué Baja de del EMIR.1 el 15/1/78.-CAUSA DEL MOVIMIENTO:Libertad Provisional.-JUEZ: J.M.I.4to.T.-FECHA DE DETENIDO:9/10/76.-ANTECEDENTES:Procesado;Art.60(V. CPM.-Eval.A-1.- (i).
16.02.82	D. 5757/ 67	-Figura en una relacion de la Corte Electoral, de ciudadanos inscriptos en el Registro Civico Nacional, que se encuentran comprendidos en el Art. 1, Literal "B" del Acto Institucional No. 4, con prohibicion de ejercer el derecho de voto. (Procesados por delitos de "Lesa Nacion").EVALUACION A-1(VL) Indica (6) (7) (8)
~~16.02.82~~	~~D.6004/81~~	~~-Se encuentra comprendido en el Art.1o. literal b) del Acto Institucional No.4,por haber sido procesado el / / por los delitos previstos en.~~ ~~C.P.M.~~ ~~C.P.O.~~ ~~EVALUACION A-1 (LA)~~
26.5.83	0573/80 Pág.5	Indica Idem a Documentos anteriores.- Eval:A-2(Indica 9 a 12)(AD)

FSG

153746

FECHA	DOCUMENTOS	ANTECEDENTES A REGISTRAR
23.7.83	24739/83 59	- 03.03.83- Figura en una relación procedente de la P.M.E. de Libertades vigiladaa categorías "C". UNidad de control: Bn.I.7. Detenido el 09.10.76. Liberado 15.1.78. Pertenece al P.C. EVAL A-1 (B)
23.7.83	24862/83 pag. 84	- 08.03.83- Indica Idem al Doc. 24739/83. EVAL A-1 (B) INDICA 13
4.8.83	0121/80 Pag.5.	En Consolidado de P.M.E. de fecha 31.1.80 figura como: Libertad Vigilada controlada por el Bn.I.7 en Cat "C". Eval: A-1 (00)

NOMBRE: VILLEGAS OLIVERA Artigas

153746 F25

dom. Maldonado s/n Barrio Umpierrez (Salto)

Ocup. Estudiante del Liceo Nocturno

Antecedentes:

26/IV/68- Fue detenido el 9/II/68 en la Ruta 3 a la altura del paraje "4 bocas" por funcionarios de Investigaciones del Depto. de Salto se ha advertido que en distintos días a la semana particularmente sábados y domingos movimientos de personas aparentemente practicando desplazamientos de defensa personal, así como ha llamado la atención señales hechas por linternas. Estos movimientos son realizados a altas horas de la noche. Al ser interrogado sobre la razón por la cual se encontraba en ese paraje manifestó que venía caminando desde [redacted]

153746 FS6

la Termas del Dayman y que se dirigía a su domicilio fue detenido conjuntamente con José CARDOZO y Oscar CARBALLO ambos Comunistas.-

Ofc. S.A. 27-8/75 / O.N. SO.

SID Men. 1727/75

Representante Nacional

NOMBRE: VILLAGAS OLIVERA.-Artigas- Fs 7 (268)

C.I.- 46.983-/50.658- Profesión: Carpintero-

Dom: Artigas y Mdo. Barrio Trabajo: 153746
Umpierrez-Salto-1969-
Charrúa 256-Salto-1973-

Antecedentes: Fue detenido el día 18-VII-969-, por distribuir propaganda subversiva.-Era compañero del remitido Albio Aníbal CARDOZO-Es de tendencia comunista-e integrante del MRO.-

29-XII-973- Figura en una nómina de personas detenidas en la ciudad de Salto-con motivo de la disolución de los Partidos Plóticos.-

Ofe 1399 S.A. ~~27-8~~-75- O.N.S.Q.

D.N.I.I - Mem. 1110/75- [redacted]

Fs 1

JUNTA DE COMANDANTES EN JEFE 153747-1 Dep. I Secc. I

S. I. D. Sub Secc. A/N

Ficha Nº ..... Confec. 2.6.982

VILLEGAS DAVILA — Apellidos

Carlos Ovidio — Nombres

DOCUMENTOS: C/C A.G.B. 6040 — Serie / Nº

C/I. 1.217.574 — Nº / Dpto.

OTROS DOC. ..... — Pasaporte / Lib. Enrol. / etc.

NACIMIENTO: 8.1.45 — Fecha

Colonia — Lugar

DOMICILIO: Canelones 827 — Calle / Nº / Teléf. / Ciudad o Localidad

PROFESION U OCUPACION: Oficial 1a. Mecánico Cdo. 17.-

LUGAR: ..... CARGO: .....

IDEOLOGIA POLITICA: ..... CLASIFICACION: .....

DATOS COMPLEMENTARIOS: ..... — Cónyuge / Est. Civil / Hijos

Hijo de. Juan Eusebio y Agustina Elcira.- — Otros familiares

Fs 2

Fecha	Documentos	153747 ANTECEDENTES A REGISTRAR
28.IV.79	0607	-Delegado de Mesa por las listas 1001 - 2001 - en las elecciones nacionales del año 1971 , por el Departamento de MONTEVIDEO . Circuito N° 2741.- (INFORME CORTE ELECTORAL) - (Pág.N°).- EVALUACION A-1.-
22.3.982- Nro. 140-	C.H.C.P. PERMANENCIA DE MONTEVIDEO.-	ANTECEDENTES REGISTRADOS EN EL DPTO. Nro.3 DE LA D.I.I. 20.X.80.- Es interrogado en el D.4 de esta Dirección, manifestando que efectivamente actuó en el año 1971 como Delegado de Mesa por la lista 1001, ya que se lo pidió un compañero de trabajo de apellido PERALTA.- 2.6.982.- En la fecha se contestó dicha Constancia a nombre del causante, para su Permanencia en A.F.E.- (XX)

Imp. Nacional 716/79

SERVICIO DE INFORMACION
DE DEFENSA

Dep. 1

153748-9

Fs 1

Confeccionado el 28-XI-1969.-

VARIOS

FOTO

Apellidos VILLEGAS

Nombres Cesaréo

Fecha de Nacimiento

Lugar de Nacimiento

Est. Civil

Cred. Cívica: Céd. Identidad

Otros Documentos

Ocupaeión Ingeniero

Padre

Madre

Domicilio Ciudad

Otros datos:

[redacted]

FICHA COMPLEMENTARIA F-52

DOCUMENTO		153748 ANTECEDENTES
Fecha	Origen	
21-XI-1966	B75-D1455	-Firmó manifiesto del Partido Demócrata Cristiano, apoyando su Plan de Gobierno para las Próximas elecciones nacionales.-

SERVICIO DE INFORMACION DE DEFENSA

Dep. I

Sección 22

153749 -7

Ficha Nº ..... confeccionada el 26-V-967

FOTO

Apellidos VILLEGAS de DEANGELIS

Nombres Elida

Fecha de Nacimiento: .....

Lugar de Nacimiento: .....

Cred. Cív.: ..... Ced. Identidad: .....

Prontuario: ..... F. Censal: .....

Padre: .....

Madre: .....

Domicilio: ..... Ciudad: .....

Otros datos (Documentos y señas personales) 18º Titular a la Cámara de Senadores

[redacted]

Fórm. 3

FICHA COMPLEMENTARIA

F52

Documento			153749 ANTECEDENTES
Nº	Fecha	Origen	
27-EI-66		Partido Federal Lista 1813	Figura como 18° Titular a la Cámara de Senadores por el Partido Federal -Lista 1813- en las Elecciones nacionales del año en curso.

SERVICIO DE INFORMACION
DE DEFENSA
Dep. I

Sección 9

153750-S

Ficha Nº ..... confeccionada el 29-V-967

FOTO

Apellidos VILLEGAS

Nombres Elvira

Fecha de Nacimiento: .....

Lugar de Nacimiento: .....

Cred. Cív.: ..... Ced. Identidad: .....

Prontuario: ..... F. Censal: .....

Padre: .....

Madre: .....

Domicilio: ..... Ciudad: .....

Otros datos (Documentos y señas personales) 154º Titular a la Cámara de Representantes y 20º Titular a la Juuta Dptal.

[redacted]

Form. 3

FICHA COMPLEMENTARIA

F52

Documento			153750 ANTECEDENTES
Nº	Fecha	Origen	
	27-XI-66	Partido Federal Lista 1813	Figura como 154º Titular a la Cámara de Representantes y 20º Titular a la Junta Dptal. por el Partido Federal -Lista 1813- en las Elecciones Nacionales del año en curso.

MINISTERIO DE DEFENSA NACIONAL

S. I. D.

Dep. I Secc. I

Sub-Secc. 9-51

153751-3

Ficha Nº..... Confec 10.12.69

VILLEGAS BERRO Francisco

Apellidos Nombres

DOCUMENTOS: C/C DAB 2191 (1) C/I 443.427-5 (2)

Serie No. No. Opto.

OTROS DOC.: .....

Pasaporte Lib. Enrol. etc.

NACIMIENTO: .....

Fecha Lugar

DOMICILIO: 25 de Mayo 455 9.25.76 .....

Calle No. Telef Ciudad o Localidad

PROFESION U OCUPACION: Arquitecto

LUGAR: ..... CARGO .....

IDEOLOGIA POLITICA ..... CLASIFICACION .....

DATOS COMPLEMENTARIOS .....

Est. Civil [redacted] Hijos

Otros Familiares

FECHA	DOCUMENTOS	153751 ANTECEDENTES A REGISTRAR Ese
1.7.66	EPOCA	-Miembro del Consejo Deliberativo de la Sociedad de Arquitectos del Uruguay, para el período 1966/67/8
		29.7/78-Se contestó por Mem.(A) No. 2595 para la UHiversidad.-
		06.9.79- MEMO(A)Nº 3819/78-DPTO.C-2/ESMACO.-qq-.
30.9.82	. . . .	Se contesto en Memo(A) Nº 2469/82 para la Universidad
23.9.82	19877	Indica (1) y (2).- (UU)
18.2.83	- - - -	-Memo.(A) Nº 327/83 al Univ.República.-(PP).-
11.4.83	.....	- Se hizo Memo (A) No.737/83 para el C-2/ES.MA.CO.(SS)-
15.12.83	1949/79 Pág.001	"EL POPULAR" 2.10.968: Firmante de una nómina de adherentes a la Sociedad de Arquitectos del Uruguay en solidaridad con la Universidad y por el pronto levantamiento de las M.P.S.-(FE)

SERVICIO DE INFORMACION DE DEFENSA

Dep. 1

153752-1 Confeccionado el 26 NOV. 1973 Fs 1

V A R I O S

FOTO

Apellidos VILLEGAS POSE

Nombres Héctor Miguel o Manuel (?)

Fecha de Nacimiento

Lugar de Nacimiento

Est. Civil

Cred. Cívica Céd. Identidad 185.193 ó 155.193 (1)

Otros Documentos

Ocupación

Padre

Madre

Domicilio Juan Ramón Gomez 2671 Ciudad

Otros datos [redacted]

FICHA COMPLEMENTARIA

F52

DOCUMENTO		153752 ANTECEDENTES
FECHA	ORIGEN	
12.7.72	Doc. 1987	Figura en una relación de personas que visitan al extremista Jorge Pedro Zabalza..qq.. Eval. A-2
10.9.77 Memorandum No. 5878/77 D-3 DNII	Doc. 0929	- Indica lo mismo que el documento anterior.- (S).- Indica (1).-
28.10.77	D.1129	- Indica lo mismo que el doc. 1987.- (U). Indica (2)

JUNTA DE COMANDANTES EN JEFE

S. I. D.

153753-9

Dep. I Sec. 1

Sub Secc. A/N

Ficha Nº ..... Confec. 12.1.82

VILLEGAS (Apellidos) Joaquín (Nombres)

DOCUMENTOS: C/C ..... (Serie / Nº) C/I. ..... (Nº / Dpto.)

OTROS DOC. ..... (Pasaporte / Lib. Enrol. / etc.)

NACIMIENTO: ..... (Fecha / Lugar)

DOMICILIO: ..... (Calle / Nº / Teléf. / Ciudad o Localidad)

PROFESION U OCUPACION: Periodista

LUGAR: ..... CARGO: .....

IDEOLOGIA POLITICA: ..... CLASIFICACION: .....

DATOS COMPLEMENTARIOS: ..... (Est. Civil / Cónyuge / Hijos)

[redacted]

..... (Otros familiares)

Fecha	Documentos	153753 ANTECEDENTES A REGISTRAR FS2
25.5.81	4176	1.12.80: Figura en la nómina de periodistas que han solicitado su acreditación para hacer la cobertura periodística de la Copa de Oro, como integrante de United Press International Eval.B-3.-(LA)

SERVICIO DE INFORMACION DE DEFENSA

153754-7

Fs 1

Dep. 1

Confeccionado el 21-Mayo 1982.-

VARIOS

FOTO

Apellidos VILLEGAS PIAGGIO (3)

Nombres José Luis (1)

Fecha de Nacimiento

Lugar de Nacimiento

Est. Civil

Cred. Cívica: Céd. Identidad 608.015 (2)

Otros Documentos

Ocupación Ingeniero.-

Padre

Madre

Domicilio Ciudad

Otros datos:

[redacted]

FICHA COMPLEMENTARIA

FSL

153754

DOCUMENTO		ANTECEDENTES
Fecha	Origen	
1962	Inf.Div.I.Seg.	-Firmó declaración de profesionales universitarios de apoyo a Cuba.-
21-XI-1966	B75-D1455	-Firmó manifiesto del Partido Demócrata Cristiano, apoyando su Plan de Gobierno para las próximas elecciones nacionales.-
12-4-974	Sol.Ant.UTU	-Figura en una relación de Docentes de UTU.Indica (1) y (2).(A).
20/7/77	D.0717	-29.7.960 "MARCHA"; Firmante de un manifiesto de apoyo a la Revolución Cubana. (MS).-
		-6/6/78 - Se contestó por Mem.(A) No. 1254 para ANCAP.- (U).
30/8/982	D. 18219	Indica (3). (MS)
31/8/982	----------	Se contestó Memo. (A) Nº 1960/982 para el Dpto. C - 2 ES.MA.CO. (MS)
30.IX.982	. . . .	Se contesto en Memo(A) Nº 2469/82 para la Universidad.- (UU)
15.9.83	....	Memo(A)2111/83 para la PNN.-(i).-

FS 1

JUNTA DE COMANDANTES EN JEFE

S. I. D.

VARICS

153755_4

Dep. I Secc. I

Sub Secc. A/N

Ficha Nº ..... Confec. 13.7.83

VILLEGAS — Apellidos

Juan — Nombres

DOCUMENTOS: C/C. ..... (Serie / Nº) C/I. ..... (Nº / Dpto.)

OTROS DOC. ..... (Pasaporte / Lib. Enrol. / etc.)

NACIMIENTO: ..... (Fecha / Lugar)

DOMICILIO: ..... (Calle / Nº / Teléf. / Ciudad o Localidad)

PROFESION U OCUPACION: .....

LUGAR: ..... CARGO: .....

IDEOLOGIA POLITICA: ..... CLASIFICACION: .....

DATOS COMPLEMENTARIOS ..... (Est. Civil / Cónyuge / Hijos)

..... (Otros familiares)

[redacted]

Fecha	Documentos	153755 ANTECEDENTES A REGISTRAR F 2
13.7.83	27420/41	-D.I.I.: 26.10.66 -El titular es citado por el Comité Sindical de la "Izquierda Nacional Independiente" para una reunión" . EPOCA.
Págs.	1/30 /37	-Se aprobó una solicitud de Beca a nombre de Juan José VILLEGAS MAÑE, no pudiéndose establecer que se trate de la misma persona que registra el antecedente anterior.(C)

JUNTA DE COMANDANTES EN JEFE

S. I. D.

155756-2

V Fs 1

DEP. I SECC. I

SUB SECC. A/N

FICHA Nº ..... CONFEC. .....

VILLOLDO — Apellidos

Mery — Nombres

DOCUMENTOS: C/C Nº ..... Dpto. C/I. 1.572.471 Serie Nº

OTROS DOC. ..... Pasaporte Li. Enrol etc.

NACIMIENTO: ..... Fecha Lugar

DOMICILIO: Ibirocahy 3747 Calle Nº Teléf. Ciudad o Localidad

PROFESION U OCUPACION: .....

LUGAR: REALI ASOCIADOS CARGO: TELEFONISTA

IDEOLOGIA POLITICA: ..... CLASIFICACION: .....

DATOS COMPLEMENTARIOS: ..... Est. Civil Cónyuge Hijos

..... Otros familiares

[redacted]

Fs 2

FECHA	DOCUMENTOS	ANTECEDENTES A REGISTRAR
31.03.82	0.13345	Indice 3756 datos filiatorios.- (FC)

Imp. Nacional 1933/79

JUNTA COMANDANTES EN JEFE
Dep. 1

1537570

F>1

Confeccionado el 20.8.76

V A R I O S

FOTO

Apellidos VILLONE GARCIA

Nombres José María

Fecha de Nacimiento 61 años(1976) -17/1/915

Lugar de Nacimiento Buenos Aires

Est. Civil Casado

Cred. Cívica ..... Céd. Identidad 3.147.801 Argentina

Otros Documentos .....

Ocupación .....

Padre José Valentín

Madre María Teresa

Domicilio República Argentina 4729 ..... Ciudad .....

Otros datos .....

IMP. CHIESA Hnos. Ltda. 3.000 - 5 - 76

FICHA COMPLEMENTARIA F 52

DOCUMENTO		53757 ANTECEDENTES
Fecha	Origen	
12.8.76 PD. 7 a 7	1057	1.8.76 -Detenido. Ex -Secretario de Estado de Prensa y Difusión de la Presidenci de la Nación Argentina, durante el Gobierno Peronista.- (DD)
12.8.76 PD. 7 a 7	1060	4.8.76 -Se establece que se encuentra cumpliendo "arresto administrativo" de acuerdo al Tratado de Derecho Penal Internacional suscrito entre la Rep. Argentina y nuestro País; a la espera de recaudos extradictorios.- (DD)
24.8.76 PD. 7 a 7	1100	16.8.76 -Por disposición del JL de la. Instancia fue puesto a disposición de la Dirección de Investigaciones. Las autoridades judiciales de la Rep. Argentina solicitan su extradición.- (DD)
20.4.78 PD. 6 a 6	471	17.4.78 -Hizo abandono del País con destino a Asunción del Paraguay en el vuelo 990 de la Cía. Iberia, dando así cumplimiento a una resolución del Ministerio del Interior respecto a su expulsión de nuestro País.- (DD)

SERVICIO DE INFORMACION
DE DEFENSA
Dep. 1

153758-8 Confeccionado el 19 NOV. 1973 Fs 1

V A R I O S

FOTO

Apellidos VILLOSA

Nombres Isidora Blanca Rosa

Fecha de Nacimiento

Lugar de Nacimiento

Est. Civil

Cred. Cívica Céd. Identidad 781.593

Ctros Documentos

Ocupación

Padre

Madre

Domicilio Monte Caseros 2898. A.2- Ciudad

Otros datos [redacted]

FICHA COMPLEMENTARIA

F 52

DOCUMENTO		35758 ANTECEDENTES
FECHA	ORIGEN	
12.7.72	Doc.1987 Val. A-2	Figura en una relación de visitantes al extremista GARCIA BIANCHIMANO Rúben Héctor.-(SS)-

SERVICIO DE INFORMACION
DE DEFENSA
Dep. 1

Fs 1

153759-6 Confeccionado el 9 NOV. 1973

V A R I O S

FOTO

Apellidos VILLOSA VILLAGRASA

Nombres Raymundo

Fecha de Nacimiento

Lugar de Nacimiento

Est. Civil

Cred. Civica Céd. Identidad 333.434

Otros Documentos

Ocupación

Padre

Madre

Domicilio Monte Caseros 2892. A.2 .- Ciudad [redacted]

Otros datos

FICHA COMPLEMENTARIA

Fs2

DOCUMENTO		153759 ANTECEDENTES
FECHA	ORIGEN	
12.7.72	Doc.1987 Anval. A-2	figura en una relación de visitantes al extremista GARCIA BIANCHIMANO Ruben Hécotor.-(SS)-

SERVICIO DE INFORMACION
DE DEFENSA
Dep. 1

Fs1

153760-4 Confeccionado el 9 NOV. 1973

V A R I O S

FOTO

Apellidos VILLOSA

Nombres Walter Jesús

Fecha de Nacimiento

Lugar de Nacimiento

Est. Civil

Cred. Cívica Céd. Identidad 915.793

Otros Documentos

Ocupación

Padre

Madre

Domicilio Yucutuja 1187 Ciudad

Otros datos [redacted]

F-12

FICHA COMPLEMENTARIA

DOCUMENTO		153760 ANTECEDENTES
FECHA	ORIGEN	
12.7.72	Doc.1987 Anal. A-2	Figura en una relación de visitantes al extremista GARCIA BIANCHIMANO Rúben Héctor.-(SS)-

F. 1

MINISTERIO DE DEFENSA NACIONAL 153761/2

S. I. D. Ficha confeccionada el 12/9/72

Dep. 1 Secc. I

Sub-Secc. A/N

Ficha Nro..... Confec. .....

VILLOZ — Apellidos

Alfredo — Nombres

DOCUMENTOS: C/C. ..... Serie ..... Nro. C/I. ..... Nro. ..... Dpto.

OTROS DOC. ..... Pasaporte ..... Lib. Enrol. ..... etc.

NACIMIENTO: ..... Fecha ..... Lugar

DOMICILIO: ..... Calle ..... Nro. ..... Teléf. ..... Ciudad o Localidad

PROFESION U OCUPACION: .....

LUGAR: ..... CARGO: .....

IDEOLOGIA POLITICA: ..... CLASIFICACION: .....

DATOS COMPLEMENTARIOS: ..... Est. Civil [redacted] Conyuge ..... Hijos

..... Otros familiares

Fecha	Documentos	153761 ANTECEDENTES A REGISTRAR	Fs2
1971.	Lista 4190 RIVERA	-Candidato en el 24 lugar Titular a la Junta Departamental, en las listas de la U.Popular. "PF".-	
1971.	LISTA 1808	Candidato como 24.titular a la Junta Departamental por el dpto.de Rivera sub lema Frente del Pueblo(SS)	

MINISTERIO DE DEFENSA NACIONAL
SERVICIO DE INFORMACIONES DE DEFENSA
M/F

[redacted]

FS1

VILMSIS, Kazys — FICHA COMPLEMENTARIA

Documento			
Nº	Fecha	Origen	1537620
	Marzo/966	77/11	-Recibe correspondencia procedente de Rusia. Domicilio: calle 10 Nº143, Barrio Casabó, Montevideo.-

[redacted]

F32

FICHA COMPLEMENTARIA

Documento			153762 Antecedentes
Nº	Fecha	Orígen	

SERVICIO DE INTELIGENCIA

División I

(Seguridad)

MINISTERIO DE DEFENSA NACIONAL
SERVICIO DE INFORMACION DE DEFENSA

M / F

153763-8

Sección ·G·

Gremios FS1

Ficha N.º [redacted]

Foto

Nombres y Apellidos: VILOTTI Luis.-

Fecha y Lugar Nac.: .....

Cred. Civ.: Serie ..... N.º ..... Ced. Identidad: .....

Otros documentos: .....
(Pasaporte - Libreta Enrolam. - etc.)

Domicilio: .....
(Ciudad o Localidad) (Calle) (N.º) (Telef.)

Profesión: .....

Cargo y Lugar: .....

Ideol. Política: ..... Actuación: .....

Datos Complementarios: .....

Apreciación General: .....

.....

.....

Ficha confeccionada: .....

Documento		153763 Antecedentes	Fs 2
Fecha	Origen		
11/1/65		Vocal de la lista N/2 de la Asoc.Nal.de Fun.Púb.	

SERVICIO DE INFORMACION DE DEFENSA

Dep. 1

153764-6

F 5 1

Confeccionado el 30/4/79

VARIOS

FOTO

Apellidos VILOTTI NUÑEZ de GARCIA

Nombres María Josefa

Fecha de Nacimiento 6/IX/940

Lugar de Nacimiento Canelones

Est. Civil Casada -Mario Canaro García

Cred. Cívica CQB 1168 Céd. Identidad 888.411

Otros Documentos

Ocupación ~~Funcionaria de la Corte Electoral(Aux. Enfermería~~ Estudiante de Derecho

Padre ~~Luis Alberto~~

Madre Iris Olga

Domicilio Hermenegildo Sabat Nº 4763 Ciudad

Otros datos:

FICHA COMPLEMENTARIA Fs 2

DOCUMENTO		153764 ANTECEDENTES
Fecha	Origen	
30/4/79	DNII	-12/IV/973 - Según Informe Confidencial del D-2 de la DNII, sería simpatizante de izquierda. Tiene un hermano de nombre Nicolás Alberto, procesado por actividades subversivas.- (CONSTANCIA DE HABILITACION Nº 1043/78 DE LA SECC. 15a. DE MONTEVIDEO).- (U)

MINISTERIO DE DEFENSA NACIONAL
S. I. D.

E FS 1

Dep. 1 Sec. 1

153765-3

Ficha Nº..... Confec. 17/2/73

VILOTTI NUÑEZ — Apellidos
Nicolas Alberto (8) — Nombres

DOCUMENTOS: C/C. AJA 18993 (1) C/I 852820 (3)
Serie Nro. Nro. Dpto.

OTROS DOC. .....
Pasaporte Lib. Enrol. etc.

NACIMIENTO: .....
Fecha Lugar

DOMICILIO: A. Díaz 1325 (2) Ortiz Nº 255 La Paz (4) La Paz.
Calle Nro. Teléf. Ciudad o Localidad

PROFESION U OCUPACION: Funcionario de la Junta Dptal Caneloneo (5)

LUGAR: Ciudad de Canelones (9) CARGO: .....

IDEOLOGIA POLITICA: ..... CLASIFICACION: .....

DATOS COMPLEMENTARIOS: CASADO (6)
Est. Civil Cónyuge [illegible] Hijos

.....
Otros familiares

Fs 2

153765

Fecha	Documentos	ANTECEDENTES A REGISTRAR
Nov./72.	Doc.4483. J.P.M.P.M.	Procesado el día 30/11/72 por los delitos de:"Atentado a la Constitución en el grado de conspiración seguido de actos preparatorios" y "Asociación para Delinquir".(bb).
17.4.73 JPM PM	755 Anexo 3	Liberado judicialmente en marzo de 1973.- (DD)
31/1/73 Anex.1B	Doc.240 P.P.I. E.M.G.E.	-Fué liberado bajo vigilancia por orden del Jefe del E.M.R1 Con fecha 13/1/73. Debe presentarse en la J.P.La Paz.- (H).
24.V.73	D. 1127	Es designado avaluador de CHASITA (Seguro de Enfermedad de los Trabajadores del Transporte) El causante fue acusado de correo de los "Tupamaros " estando preso un año.En este nuevo cargo obtenido a poco de ser liberado tendria buenas oportunidades para seguir actuando,y todavia en un medio ideal. Reside en la localidad de La Paz.(SS)
9/7/73	D. 1502	- Se encuentra liberado del E.M.R.No.1 (Libertad).(GG).-
5/12/73	D.4153	- Fué puesto en libertad el 20/1/73 del E.M.R.No.1 (CG).-
29/5/73	D.1138	-Indica lo mismo que Doc. 1127. Es nombrado Avaluador el 2/4/73.- (U)

FECHA	DOCUMENTOS	153765 ANTECEDENTES A REGISTRAR F53
16.02.82	D. 5757/13	-Figura en una relacion de la Corte Electoral, de ciudadanos inscriptos en el Registro Civico Nacional, que se encuentran comprendidos en el Art. 1, Literal "B" del Acto Institucional No. 4, con prohibicion de ejercer el derecho de voto. (Procesados por delitos de "Lesa Nacion").Eval.· A-1.(VL) Indica (1) (2)
16.02.82	D.6004/81 64	-Se encuentra comprendido en el Art.1o. literal b) del Acto Institucional No.4,por haber sido procesado el 20 XI 72 por los delitos previstos en. C.P.M. C.P.O. 197,150 EVALUACION A-1 (LA)
23.7.83	18378/83	- 02.09.82- Ficha del E.M.R. 1 establece: Detenido 15.7.72 Libertad provisional 20.01.73. rocesado por, encubrimiento de Asociación para delinquir Pertenece Col. 40 Progreso C.A.T. SEctor Político. EVAL B-2 (B). Indica 3 al 6
27.3.84	8401107 Pág.2929 a 2931.	-Idem anotaciones registradas anteriormente. EVAL.A-2 (P). Aporta (8)y(9).-

VARIOS FS 1

JUNTA DE COMANDANTES EN JEFE

S. I. D.

153766-1

Dep. I Secc. I

Sub Secc. A/N

Ficha Nº ..... Confec. .....

VILLOLDO IRAOLA DE VAZQUEZ — Apellidos

Estela Tomasa — Nombres

DOCUMENTOS: C/C. ..... (Serie / Nº) C/I. ..... (Nº / Dpto.)

OTROS DOC. Pte. 207.638 -74 (Pasaporte / Lib. Enrol. / etc.)

NACIMIENTO: ..... (Fecha / Lugar)

DOMICILIO: ..... (Calle / Nº / Teléf. / Ciudad o Localidad)

PROFESION U OCUPACION: .....

LUGAR: ..... CARGO: .....

IDEOLOGIA POLITICA: ..... CLASIFICACION: .....

DATOS COMPLEMENTARIOS ..... (Est. Civil / Cónyuge [redacted] / Hijos)

..... (Otros familiares)

Fecha	Documentos	153766 ANTECEDENTES A REGISTRAR F51
23.7.83	18347/82 pag. 26	- 01.09.82- Figura en una relación de personas refugiadas en Brasil al amparo de ACNUR. EVAL A-2 (B).-

MINISTERIO DE DEFENSA NACIONAL
S. I. D.

Dep. 1 Secc. 1
Sub-Secc. GF51
Ficha Nº..... Confec.....

153767 -9

VILLOCH Arnaldo
Apellidos Nombres

DOCUMENTOS: C/C ..... C/I .....
Serie No. No. Dpto.

OTROS DOC.: .....
Pasaporte Lib. Enrol. etc.

NACIMIENTO: ....
Fecha Lugar

DOMICILIO: ..... Tacuarembó
Calle No. Telef Ciudad o Localidad

PROFESION U OCUPACION: Funcionario de UTE (Tacuarembó)

LUGAR: ..... CARGO Delegado AUTE

IDEOLOGIA POLITICA ..... CLASIFICACION Dirigente

DATOS COMPLEMENTARIOS .....

Est. Civil [redacted] Conyuge Hijos

Confecc: 5-5-70

Otros Familiares

FECHA	DOCUMENTOS	ANTECEDENTES A REGISTRAR
30 0-7-68 968.-	21-21 B21.D11. Reg. Nº3-	153767 -Delegado AUTE en Tacuarembó, para el período 68/69 .- Delegado de la Agrupación UTE de Paso de los Toros por el periodo 1968. (Eval.B-2).-

F52

SERVICIO DE INTELIGENCIA
División I
(Seguridad)

MINISTERIO DE DEFENSA NACIONAL
SERVICIO DE INFORMACION DE DEFENSA
M / F
153768-7

FS1

..... Sección
Act. Ant. Nac. [redacted]
Ficha N.º [redacted]

Nombres y Apellidos: VILLOLDO Ademar

Foto

Fecha de Nacimiento: .....

Lugar de Nacimiento: Nueva Palmira
(País - Ciudad o Localidad - etc.)

Cred. Civ.: Serie ..... N.º ..... Ced. Identidad: .....

Otros documentos: .....
(Pasaporte - Libreta Enrolam. - etc.)

Domicilio: Nueva Palmira
(Ciudad o Localidad) (Calle) (N.º) (Telef.)

Filiación
- Edad Aparente ..... Color del Cutis .....
- Color del Cabello ..... Estatura Aproximada .....
- Complexión ..... Aspecto Social .....
- Señas particulares .....

[redacted]

Ficha confeccionada en Montevideo el 24 de Agosto de 1965.-

153768

Fs2

ACTIVIDADES

(1) Laborales: Profesión ..... Lugar de trabajo .....

Cargo ..... Antigüedad .....

Otras Actividades .....

.....

(2) Políticas: Ideología ..... Actuación .....

Antecedentes .....

Antecedentes familiares .....

(3) Sociales: Estado Civil ..... Religión ..... Figuración .....

Grado Instrucción ..... Lugares que frecuenta .....

(4) Económicas: Situación ..... Capital aprox. ..... Vehículo .....
marca y N.o

Otros datos .....

Datos Complementarios .....

Apreciación Personal Gral. .....

.....

.....

VILLOLDO FICHA COMPLEMENTARIA Ademar FS3

153768

Documento		Antecedentes
Fecha	Origen	
24-III-965	B-37-D-6	-Sindicado como comunista en Nueva Palmira.-

JUNTA DE COMANDANTES EN JEFE
S. I. D.

VARIOS

153769-S

PS 1

Dep. I Secc. I

Subs. Secc. [redacted]

Ficha N.º ..... Confec. 30.11.80

VILLONDO — Apellidos

Carlos Alberto — Nombres

DOCUMENTOS: C/C ..... C/I. 5.551.917 Argentina
Serie N.º N.º Dpto.

OTROS DOC. .....
Pasaporte Lib. Enrol. etc.

NACIMIENTO: 30.5.46 Argentina
Fecha Lugar

DOMICILIO: .....
Calle N.º Teléf. Ciudad o Localidad

PROFESION U OCUPACION: Periodista

LUGAR: Revista "NOTICIAS" CARGO: .....

IDEOLOGIA POLITICA: ..... CLASIFICACION: .....

DATOS COMPLEMENTARIOS: .....
Est.Civil Cónyuge Hijos

.....
Otros familiares

[redacted]5

Fecha	Documentos	153769 ANTECEDENTES A REGISTRAR FS2
30.11.80 P.D.334/80	2035 DII	-30.11.80-Arribó al país en el vuelo 264 de AEROLINEAS.(C)

MINISTERIO DE DEFENSA NACIONAL

S. I. D.

A/N

153770-3

Dep. I 12.05.82 Secc. I

FS 1

Sub Secc. G

Ficha Nro. ..... Confec. .....

VILLITA
Apellidos

Nombres

DOCUMENTOS: C/C ..... C/I. .....
Serie Nro. Nro. Dpto.

OTROS DOC. .....
Pasaporte Lib. Enrol. etc.

NACIMIENTO: .....
Fecha Lugar

DOMICILIO: .....
Calle Nro. Teléf. Ciudad o Localidad

PROFESION U OCUPACION: .....

LUGAR: ..... CARGO: .....

IDEOLOGIA POLITICA: ..... CLASIFICACION: .....

DATOS COMPLEMENTARIOS: .....
Est. Civil Cónyuge Hijos

.....
Otros familiares

[redacted]

FS2

Fecha	Documentos	153770 ANTECEDENTES A REGISTRAR
06.05.82	14.543/82	-Mencionado página/s del libro "TESTIMONIO DE UNA NACION AGREDIDA". -EVALUACION : A-1.-(GM) (LA).-

MINISTERIO DE DEFENSA NACIONAL
S. I. D.

153771-1

FS

PE

Secc. I

Sub-[illegible]/N

[illegible] Nro. ..... Confec. 3/IV/71

VILLIL de SAAVEDRA ..... ERCILIA .....
Apellidos Nombres

DOCUMENTOS: C/C. ..... C/I. .....
Serie Nro. Nro. Dpto.

OTROS DOC. .....
Pasaporte Lib. Enrol. etc.

NACIMIENTO: .....
Fecha Lugar

DOMICILIO: .....
Calle Nro. Teléf. Ciudad o Localidad

PROFESION U OCUPACION: .....

LUGAR: ..... CARGO: .....

IDEOLOGIA POLITICA: ..... CLASIFICACION: .....

DATOS COMPLEMENTARIOS: .....
Est. Civil Conyuge Hijos

.....
Otros familiares

FS 2

Fecha	Documentos	15377 ANTECEDENTES A REGISTRAR
1971	LISTA 7000	-Candidato del 23 lugar, para la Junta Departamental de Montev. por el sub lema "Patria Grande" del F.A. en las elecciones de 1971.- (FF)

VARIOS

14.1.83

JUNTA DE COMANDANTES EN JEFE

S. I. D.

153772-9

Dep. I Fs. 1 Secc. 1

Sub Secc. A/N

Ficha Nº ..... Confec. .....

VILLERO DURAN(1) **Oscar**

Apellidos Nombres

DOCUMENTOS: C/C. ..... C/I. .....

Serie Nº Nº Dpto.

OTROS DOC. .....

Pasaporte Lib. Enrol. etc.

NACIMIENTO: .....

Fecha Lugar

DOMICILIO: .....

Calle Nº Teléf. Ciudad o Localidad

PROFESION U OCUPACION: .....

LUGAR: ..... CARGO: .....

IDEOLOGIA POLITICA: ..... CLASIFICACION: .....

DATOS COMPLEMENTARIOS .....

Est. Civil Cónyuge Hijos

.....

Otros familiares

[redacted]

Fecha	Documentos	~~9.11.82~~ 153772 ANTECEDENTES A REGISTRAR Fs. 2
1. 12.82	D.22691	- Participo en un acto político realizado en el Pueblo "MAL ABRIGO" en la C. de San Jose, organizado, por la lista "O.A.G.", sub-lema "Por la Unión Nacionalista" que encabeza el líder Alejandro ZORRILLA de SAN MARTIN.- - En su alocución, ante una concurrencia de aproximadamente sesenta personas, se refirio a la acción proselitista de este sector en lo que se refiere a su programa de principios.- Eval.A-1 (Y)
14.3.83	22535/82	6.11.82 - Hizó uso de la palabra en el acto de inauguración del Comité de Villa Ecilda Paullier, de la lista O.A.G., Sub-Lema "Por la Unión Nacionalista", haciendo incapié al igual que los demás oradores en que la principal arma que tenían era el Voto. Eval:A-1 (OO)
27.9.83	16380/16	2.6.82: En la fecha, previo a las Elecciones Internas de los PP.PP. se establece que el causante integra el sector "Herrerista" del P.N. en el Dpto. de San José. Dicho grupo es el más importante dentro del Spto. y cuenta con el apoyo de los sectores Agropecuario e Industrial.- Eval:A-2 (AD)
13.2.84	8400797/5	31.1.84 - En la fecha se establece que integra en carácter de Vocal el Comité Ejecutivo Departamental de San José del Partido Nacional. Eval:A-2 (OO) Ind.1.
26.3.84	33090/15	Integra en calidad de Titular el Organo Ejecutivo Departamental del Partido Nacional por el Departamento de San José - Eval.- (A-1)(KE)

18/XI/72

MINISTERIO DE DEFENSA NACIONAL
S. I. D.

153773 -7

E FS 1

Dep. 1 Sec. 1

Sub-Secc. A/N

Ficha Nº..... Confec.....

Apellidos	Nombres
VILLEGAS	N.N.

DOCUMENTOS: C/C. ..... (Serie / Nro.) C/I ..... (Nro. / Dpto.)

OTROS DOC. ..... (Pasaporte / Lib. Enrol. / etc.)

NACIMIENTO: ..... (Fecha / Lugar)

DOMICILIO: ..... (Calle / Nro. / Teléf.) Salto (Ciudad o Localidad)

PROFESION U OCUPACION: Empleado del Establecimiento "El Espinillar".

LUGAR: ..... CARGO: .....

IDEOLOGIA POLITICA: ..... CLASIFICACION: .....

DATOS COMPLEMENTARIOS: ..... (Est. Civil / Cónyuge / Hijos)

..... (Otros familiares)

Fs 1

Fecha	Documentos	453773 ANTECEDENTES A REGISTRAR
31/VII/72	2375 A-6	-Activista del Movimiento 26 de Marzo de Salto.Dirigente de la Federación ANCAP junto con:Santiago Castro-Bidegain Mendiharat- Oxandabarat Batlle-Luis Severo-Luis Santos-Fernando Gil y Luis Batalla.Se reúnen periódicamente en el Club Bancario y en la Curia.-

E B-1

MINISTERIO DE DEFENSA NACIONAL 153714-S
S. I. D.

Dep. 1 Sec. 1
Sub-Secc. A/N
Ficha Nº ____ Confec. 231172

VILLEGAS (Apellidos) **OLIVERA** **Nelson Omar** (Nombres)

(a) "Roque" (1)

DOCUMENTOS: C/C. JCB 5433 (10) (Serie / Nro.) C/I. 80.656 (3) (Nro.) Salto (2) (Dpto.)

OTROS DOC. ____ (Pasaporte / Lib. Enrol. / etc.)

NACIMIENTO: 25 años 1972 (4) (Fecha) SALTO (10) (Lugar)

DOMICILIO: UMPIERREZ (11) (Calle) BRASIL 2913 (Salto) (12) (Nro. / Teléf.) DRT

PROFESION U OCUPACION: Empleado Esc. de Agronomía (5)

LUGAR: Empleado de Campo (6) CARGO: ____

IDEOLOGIA POLITICA: M.L.N. (11) CLASIFICACION: ____

DATOS COMPLEMENTARIOS: Casado (7) (Est. Civil) Mirta O. Rodriguez (8) (Cónyuge) Mirta Raquel (9) (Hijos)

Padres: Modesto y Noemí (12) (Otros familiares)

Cutis trigueño; cabellos castaño oscuro; ojos marrones (13)

Fs 2

Fecha	Documentos	153774 ANTECEDENTES A REGISTRAR
Oct.1972 JPM PM	Anexo 2 4078	Procesado en Octubre de 1972,por el delito: "Atentado a la Constitución en el grado de Conspiración".(DD)
19.10.72	3573	Detenido 9.8.72.Personalidad.Caracter normal.Peligrosidad poca.Integración 1971 por Ariel Tabaré Carrera Cerecito.Motivo simpatía.Grado arrepentido ?.Func.Col 23.Zona Salto Artigas.Sector Politico.Grupo Propaganda.Tarea volanteadas.Actitud Interrogatorio.Colab total.Conducta buena.
7-9-1972	D.3275 P.P.I. R.M.3-	Fac.Reclusión.Seguridad normalAislamiento normal. Perteneció a un Cat que comandaba el sedicioso Tabré A. Carrera. Efectuó volanteadas.-(DD) Indica (1) (9)
10/7/73	D. 1985	- Se ha comprobado que el este sedicioso en Planillas de Sueldos de la Escuela de Agronomía de Salto en el mes de Junio de 1973 percibió un sueldo aproximado a los $94.000 no habiendo sido suprimido los mismos desde su procesamiento,el cuál fué comunicado en su oportunidad.-(C.C)
27.9.76	DI 1236	- Integra una nómina de reclusos liberados del E.M.R.No.1 de acuerdo a lo que establecen las " Normas generales que rigen las actividades de civiles bajo responsabilidad del Ejército".- Udad. Pres. : Bn. 1. 7.- (J)
20/5/77	Doc.0475 PME	Figura en una nómina de privados de libertad en el ámbito del Ejército al 6/8/76. Lugar de Reclución: EMIR 1.- Eval.A-1.- (i).
20.5.77	0475(B) PME	-Situación del mismo al 6.8.76:Det.9.8.72.Procesado.Eval.A-1 (P).-
30.X.976	Doc.1373	-Liberado el día 11 de setiembre de 1976,(MM).-

VILLEGAS OLIVERA NELSON OMAR

F-3

153774

FECHA	DOCUMENTOS	ANTECEDENTES A REGISTRAR
30.10.76	1370 PME	-Figura en una relación de Bajas producidas en el mes de setiembre. Recluído en el E.M.R.1. Fue producida por Liberación. (P).- -Fecha Det.:9.8.72. Procesamiento: Art.137 CPO. Libertad Provisional. Juez J.1a.Inst.2do.T. Liberado:12.9.76.(P).-
31/10/77	Doc. 1137 Univ. de la Rep.-	Figura en una relación de sumarios realizados por la Universidad de la República en la Facultad de Agronomía (Salto) por "Delito", procediéndose a su destitución según consta en el expediente Nº6797/74 de la Universidad, el cual finalizó al 30/9/77. No lleva evaluación. (C).-
16.02.82	D. 5757/ 67	-Figura en una relacion de la Corte Electoral, de ciudadanos inscriptos en el Registro Cívico Nacional, que se encuentran comprendidos en el Art. 1, Literal "B" del Acto Institucional No. 4, con prohibicion de ejercer el derecho de voto. (Procesados por delitos de "Lesa Nacion").EVALUACION A-1(VL) Indica (10) (11)
16.02.82	D.6004/81/ 66	-Se encuentra comprendido en el Art.1o. literal b) del Acto Institucional No.4,por haber sido procesado el 28 / IX 82 por los delitos previstos en. C.P.M. C.P.O. 137 EVALUACION A-1 (LA)

fs-4

FECHA	DOCUMENTOS	153774 ANTECEDENTES A REGISTRAR
23.7.83	24738/83 pag. 21	- 03.03.83- Figura en una relación procedente de la P.M.E. de libertades vigilada categorías A y B. Unidad de control Bn.I.M. Detenido el 09.08.72. Liberado el 14.10.77. EVAL A-1 (B)
23.7.83	24862/83 pag. 83	- 08.03.83- Indica Idem al Doc. 24738/83. EVAL A-1 (B) Indica 12
23.7.83	18378/82	- 09.02.82- Ficha del E.M.R. 1 establece: Detenido 09.08.72 Libertad provisional 11.09.76. Procesado Art. 137 C.P.O. Pertenece al M.L.N. Col 23 Sector Político. Indica 13
24.8.83	29177/05	-Indica Idem. Doc. 3573/72 anotación de fecha 19.10.72.- Eval.:A-2.- (MB)
3-10-83	30880/195	22-8-72. En la fecha se establece que integra el M.L.N. Indica (10)al (13) Eval.A-1 (SI).

Ficha confeccionada el día 27/9/1972 FS 1

MINISTERIO DE DEFENSA NACIONAL
S. I. D.

153775 -2

Dep. I [redacted] Secc. I
Sub-S[redacted]N

Ficha Nro. ..... Confec. .....

VILLEGAS DEL PINO (Apellidos) Rolando Andrés (Nombres)

DOCUMENTOS: C/C. BNA (Serie) 23672 (1) (Nro.) C/I. (Nro.) 1.131.585-4 (2) (Dpto.)

OTROS DOC. ..... (Pasaporte) (Lib. Enrol.) (etc.)

NACIMIENTO: ..... (Fecha) (Lugar)

DOMICILIO: ..... (Calle) (Nro.) (Teléf.) (Ciudad o Localidad)

PROFESION U OCUPACION: .....

LUGAR: ..... CARGO: .....

IDEOLOGIA POLITICA: ..... CLASIFICACION: .....

DATOS COMPLEMENTARIOS: ..... (Est. Civil) (Conyuge) (Hijos)

..... (Otros familiares)

F52

Fecha	Documentos	153775 ANTECEDENTES A REGISTRAR
20/3/1972	Doc.2193 SUMI122	- Detenido en la finca de la calle Santa Fé Nro.1189,donde se instaló una vigilancia a raíz de la detención de la sediciosa María Rosa MENDEZ DIAZ en un tiroteo con las FF.CC.-(CC)
30.6.84	8404068/36	Intevra la"sociación de Trabajadores de "ustrino ins S.A. Eval.A-1 (SI) Indica '1) y (2).-
26.6.84		Se confeccionó memo (A) 1154/84 para el D-2 (SS)

FS 1

MINISTERIO DE DEFENSA NACIONAL
S. I. D.

153776-0

Dep. I Secc. I
Sub-Secc. **A/N**
Ficha N.o..... Confec.....

VILLEGAS (Apellidos) **Rosa** (Nombres)

DOCUMENTOS: C/C ..... (Serie, N.o) C/I ..... (N.o, Dpto.)

OTROS DOC. ..... (Pasaporte, Lib. Enrol., etc.)

NACIMIENTO ..... (Fecha, Lugar)

DOMICILIO: ..... (Calle, N.o, Teléf.) **Soriano** (Ciudad o Localidad)

PROFESION U OCUPACION (1) **Doméstica**

LUGAR: ..... CARGO: .....

IDEOLOGIA POLITICA (2) **Comunista - UJC.-** CLASIFICACION (3) **Círculo Dolores**
Carnet Nº3613-Ingresó:31/1/61

DATOS COMPLEMENTARIOS ..... (Est. Civil, Conyuge, Hijos)

..... (otros familiares) [redacted]

Confeccionada 18/III/70

FS 2

Fecha	Documentos	153776 ANTECEDENTES A REGISTRAR
VI/1962	Mondel Nº164-Indica ① ② ③	

Fs 1

JUNTA DE COMANDANTES EN JEFE CIVIL Y GOBIERNO

Dep. I Secc. I

Sub Secc XXXX

S. I. D. 153777-8

Ficha Nº ..... Confec. 28/10/81

VILLEGAS — Apellidos

Ruben — Nombres

DOCUMENTOS: C/C ..... Serie ..... Nº ..... C/I. ..... Nº ..... Dpto.

OTROS DOC. ..... Pasaporte ..... Lib. Enrol. ..... etc.

NACIMIENTO: ..... Fecha ..... Lugar

DOMICILIO: ..... Calle ..... Nº ..... Teléf. ..... Ciudad o Localidad

PROFESION U OCUPACION: .....

LUGAR: ..... CARGO: .....

DAU(2)

IDEOLOGIA POLIT... Partido Nacional(1) CLASIFICACION: Coordinadora Nacional Popular Herrerista.

DATOS COMPLEMENTARIOS: ..... Est. Civil ..... Cónyuge ..... Hijos

[redacted]

..... Otros familiares

Fecha	Documentos	153777 ANTECEDENTES A REGISTRAR FS2
25.09.81	8190	Integra la Nómina de Representantes de la Coordinadora Nacional Popular Herrerista, electa por la Asamblea el 12.09.81, ocupando dicho cargo en representación del Depto. de Maldonado. Eval.A-1. (AM)
3.8.84	33090/64	Integra en calidad de Titular el Organo Departamental del Partido Nacional por el Departamento de Maldonado.- Eval.- (A-1) (AM) Indica 1 y 2.

Imp. Nacional 716/79

VARIOS

FS 1

JUNTA DE COMANDANTES EN JEFE
S. I. D.

153778-6

Dep. I Secc. I
Sub Secc. A/N
Ficha Nº ..... Confec. 22.6.82

VINARTE CORREA de LECUNA — Apellidos
Blanca Esmeralda — Nombres

DOCUMENTOS: C/C BAB-16764 — Serie / Nº
C/I. 1.096.250 — Nº / Dpto.

OTROS DOC. 183830 — Pasaporte / Lib. Enrol. / etc.

NACIMIENTO: 15.9.38 — Fecha
Tacuarembó — Lugar

DOMICILIO: Santiago Rivas 1574 apto. 101 Montevideo — Calle / Nº / Teléf. / Ciudad ó Localidad

PROFESION U OCUPACION: Peluquera

LUGAR: ..... CARGO: .....

IDEOLOGIA POLITICA: ..... CLASIFICACION: .....

DATOS COMPLEMENTARIOS: casada — Est. Civil / Cónyuge / Hijos

PADRES: Concepción y Blanca — Otros familiares

[redacted]

Fecha	Documentos	153778 ANTECEDENTES A REGISTRAR Fs.2
29.04.82	14.242	Solicita autorización para expedir o renovar Pasaporte, en el Consulado Uruguayo en Sydney. Eval: A-1 (VL) (GM) (LA) (M).
07.07.82	16.658 PA612	El Ministerio de Relaciones Exteriores autoriza a expedir o renovar pasaporte a nombre del causante en el Consulado Uruguayo en Sidney-Australia. Eval.: A-1. Indica ( ) ( ) ( ) ( ) (LA) (GM).

Ficha confeccionada el día 10/8/1973

PE FS1

MINISTERIO DE DEFENSA NACIONAL
S. I. D.

153779-4

Dep. 1 Sec. 1
Sub-Secc. A/N
Ficha Nº..... Confec.....

VILOTTI NUÑEZ (1) — Iris(2) Marta.-
Apellidos — Nombres

DOCUMENTOS: C/C. ..... Serie ..... Nro. — C/I 1.093291 (3) Nro. ..... Dpto.

OTROS DOC. Reg.Fotográfico 1.991.345 (6)
Pasaporte — Lib. Enrol. — etc.

NACIMIENTO: 15.9.1946 (4) — 16a.Sec.Dpto.Canelones(5)
Fecha — Lugar

DOMICILIO: José B.y Ordoñez 1605 Ap.502(7) — 78-69-21 (Buceo)
Calle — Nro. — Teléf. — Ciudad o Localidad

PROFESION U OCUPACION: ~~Estudiante de Medicina.-~~ Médico(8)

LUGAR: Asistencia Externa del M.S.P.(9) CARGO: Técnico III (10)

IDEOLOGIA POLITICA: ..... CLASIFICACION: .....

DATOS COMPLEMENTARIOS: .....
Est. Civil — Cónyuge — Hijos

Sus padres: Luis Alberto e Iris Olga (11)
Otros familiares

Ese

Fecha	Documentos	153779 ANTECEDENTES A REGISTRAR
9/8/73	D. 2253	- Ha tenido vinculaciones a un funcionario de J.P.M. sobre infidencias en porte de armas,y ha sido citada por la Corte Electoral para designarla a desempeñar un cargo administrativo a la brevedad. Recomendada por unos de los Ministros,de profesión Abogado,joven,amigo personal,quien intercede ante el Pte. de la Corte, ABDALA y quien efectuará el nombramiento.- Tiene un hermano internado en Punta de Rieles por integrar el M.L.N. y es activa militante del Movimiento "26 de Marzo" sector medicina,estrechamente vinculada a médicos remitidos en el Penal de Libertad y también al sector que actúa en el Hospital de Clínicas.- En Asamblea de 20 a 25 personas se le encargó especialmente los padrones de la Universidad ante el próximo acto eleccionario. Esto referente a los padrones que posee la Corte Electoral. Dicha Asamblea se realizó en la Fac. de Medicina.- Tiene conocimiento además de quienes poseen porte de armas y además de las "torturas" que se efectúan en Unidades militares.-(C.C) (Evaluación: C-3).-
22/X/73	3528	-Indica lo mismo que el documento anterior.-(D)
22/X/73	D.3602	-Tiene vinculación con María Eugenia Pebé detenida hace un mes, ambas son estudiantes de Medicina.-(Eval.C-3).-(LL).-

...///

FECHA	DOCUMENTOS	VILOTTI NUÑEZ 153770 ANTECEDENTES A REGISTRAR Iris Martha Fs 3
03.XI.81	9179	- De acuerdo al criterio del Señor Jefe del ES.MA.CO establecido en su Oficio Nº1052/JCJ/81 de fecha 28/X/81 se modifica la última parte del texto de la anotación de fecha 9.8.973 el cual queda redactado de la siguiente forma:"tiene conocimiento además de quienes poseen porte de armas y ademaś de las supuestas torturas que se efectuarían en Unidades Militares.-(K) - 20.XII.981 - Por Oficio Nº650/D-I/81 se comunica al Sr. Delegado del SID en Montevideo que del estudio del antecedente fe fecha 9.8.973 de este Servicio donde dice:"Las "torturas" que se efectuan en unidades Militares", en lo sucesivo deberá decir:"las supuestas torturas que se efectuarían en Unidades Militares".-(K)

JUNTA DE COMANDANTES EN JEFE

S. I. D.

153780-2

FS1

Dep. I Secc. I

Sub Secc. A/N

Ficha Nº ..... Confec. .....

VILTES — Apellidos

Susana — Nombres

DOCUMENTOS: C/C. ..... (Serie / Nº) C/I. ..... (Nº / Dpto.)

OTROS DOC. ..... (Pasaporte / Lib. Enrol. / etc.)

NACIMIENTO: ..... (Fecha / Lugar)

DOMICILIO: ..... (Calle / Nº / Teléf. / Ciudad o Localidad)

PROFESION U OCUPACION: .....

LUGAR: ..... CARGO: .....

IDEOLOGIA POLITICA: ..... CLASIFICACION: .....

DATOS COMPLEMENTARIOS ..... (Est. Civil / Cónyuge / Hijos)

[redacted]

..... (Otros familiares)

Fecha	Documentos	153780 ANTECEDENTES A REGISTRAR
26.7.83	24737/83- pag. 40	03.03.83- Figura en una relación de **personas refugiadas en Brasil al amparo de ACNUR.** Viajó a **Francia EVAL A-2 (B).-**

SERVICIO DE INTELIGENCIA

Div. I (Seguridad)

Sección

FICHA UNIFICADA EL 10.10.81

MINISTERIO DE DEFENSA NACIONAL
SERVICIO DE INFORMACION DE DEFENSA

M / F

Ficha No. 153781-01 confeccionada el 25-III-65.

[redacted] FSL

Foto

Apellidos VIMARCATTI GARCIA

Nombres Ariel.-

Fecha de Nacimiento: 23 años (1966)

Lugar de Nacimiento: Uruguay.- Oriental (2)

Cred. Civ.: BDB 22818 (1) Ced. Identidad:

Prontuario: Comunista (4) F. Censal:

Padre:

Madre:

Domicilio: Oficial 1o.2875.-Entre Monzón y Oficial 1o.(La Cru.) (3) Ciudad: Montevideo.-

Otros datos (Documentos y señas personales) Oriental-soltero-de 21 años-Empleado de "LIA ADA S.A.".-

[redacted]

FICHA COMPLEMENTARIA FS2

Documento N.º	Documento Fecha	Documento Origen	153781 Antecedentes
	12.IX.64	B-75-(1) D-188.	-Identificado por la Policía como ocupante de la Universidad de la República los días 9, 10 y 11 de setiembre de 1964 en señal de protesta por la ruptura de relaciones con Cuba.- Oriental-soltero-de 21 años-con domicilio en Oficial 1ro.2875.-Empleado de LLAMADA S.A.-
	21.4.75	D.656	- Presenta postulantes al Partido Comunista para su afiliación, (Microfilm incautado a RODNEY RISMENDI). Eval.:B-2. (Y)
	8.1.76	D.0001	- Afiliado al Partido Comunista el 20.10.66, con el Nº 26.096.(Microfilm incautado a RODNEY ARISMENDI).Indica (1)al (4).- Eval.: B-2 (RR)
	17.4.74	D. 1776	- Indica lo mismo que los documentos anteriores. Eval.: B-2 (V)
	2.10.81	D. 8381	- Presentó conjuntamente con José A. CUNSO, a Edison RODRIGUEZ FERNANDEZ, para su afiliación al Partido Comunista.- Eval.:A-2 (VL)

J. C. J.

Dpto. 1

Fs3

153781

Apellidos VIMERCATTI

Nombres Ariel

No.26096.

Documentos: AFILIADO AL PARTIDO COMUNISTA

Ant, Secc: A B C D E G V

Secreto

153781

ANTECEDENTES

FS4

Fecha ing: 20.10.66.

Cr.23 años.

Dom: Of.1 -2875 - Monzoni y Of.5.

CC: BDB.22818.

Ocup: Emp. YAMADA S.A.

8.1.76.Doc.0001.Eval: B - 2. (Y).

FS1

JUNTA DE COMANDANTES EN JEFE
S. I. D.

153782-8

Dep. I Secc. I
Sub Secc. A/N
Ficha Nro. ____ Confec. 20-9-78

VIMERCATE (Apellidos) Alfredo L. (Nombres)

DOCUMENTOS: C/C BDA 4311 (Serie / Nro.) C/I. ____ (Nro. / Dpto.)

OTROS DOC. ____ (Pasaporte / Lib. Enrol. / etc.)

NACIMIENTO: 48 años en 1963 (Fecha / Lugar)

DOMICILIO: Oficial 1 2875 (Calle / Nro. / Teléf. / Ciudad o Localidad)

PROFESION U OCUPACION: Obrero

LUGAR: Municipio CARGO: ____

IDEOLOGIA POLITICA: ____ CLASIFICACION: ____

DATOS COMPLEMENTARIOS: ____
Est. Civil [redacted] Hijos

Otros familiares

FSQ

Fecha	Documentos	153782 ANTECEDENTES A REGISTRAR
17-4-74	Doc.1776	-Afiliado al Partido Comunista con el N°20649,fecha de ingreso:25-11-63.(Microfilm Incautado a Rodney Arismendi) Eval.B-2 (V)

J. C. J. ANTINACIONAL 7.7.76

Dpto. 1 F53

Apellidos VIMERCATE 153782

Nombres Alfredo I

Documentos BDA 4311 - Emp.Municipio.Secc.Paseos

Afil.al PC.Nº20649

Ant, Secc: A B C D E G V

[X] [ ] [ ] [ ] [ ] [ ] [ ]

Secreto

153782 **ANTECEDENTES** ESC

Doc.0001/76.-(U) Aval. B-2.-

~~Edad: 48 años - Or.~~

Fecha de Ingreso: 25/11/63

~~Dom: Oficial 1 No. 2875 - Monzoni y Oficial 1 (LA CRUZ)~~

FS1

JUNTA DE COMANDANTES EN JEFE 153783-6 Dep. I Secc. I

S. I. D.

Sub Secc. A/N

Ficha Nro. ____ Confec 20-9-78

VIMECATI LORENZO — Carlos José

Apellidos — Nombres

DOCUMENTOS: C/C ..... Serie ..... Nro. C/I. ..... Nro. ..... Dpto.

OTROS DOC. ..... Pasaporte ..... Lib. Enrol. ..... etc.

NACIMIENTO: 62 años en 1969 ..... Fecha ..... Lugar

DOMICILIO: Oficial 5 5661 ..... Calle ..... Nro. ..... Teléf. ..... Ciudad o Localidad

PROFESION U OCUPACION: Zapatero

LUGAR: ..... CARGO: .....

IDEOLOGIA POLITICA: ..... CLASIFICACION: .....

DATOS COMPLEMENTARIOS: .....

Est. Civil — Cónyuge [redacted] — Hijos

Otros familiares

FSR

Fecha	Documentos	153783 ANTECEDENTES A REGISTRAR
17-4-74	Doc.1776	-Afiliado al Partido Comunista con el N°41244,fecha de ingreso:30-9-69.(Microfilm Incautado a Rodeny Arismendi) Eval.B-2 (V)

J. C. J. ANTINACIONAL 7.7.76

Dpto. 1

153783 AFB

Apellidos VIMECATELO LORENZO

Nombres Carlos José

Documentos Zapatero - Afil.PC. Nº41244

Ant, Secc: A B C D E G V

[X] [ ] [ ] [ ] [ ] [ ] [ ]

Secreto

ANTECEDENTES FSC

153783

Doc.0001/76.-(U) Eval. B-2.-

Edad: 62 años - Or.

Fecha de Ingreso: 30/9/69

~~Dom: Oficial 5 - 5661- Oficial 1 y Diego Espinola~~

153784-4 FS1

JUNTA DE COMANDANTES EN JEFE 29/4/77

S. I. D.

Dep. I Secc. I

Sub Secc. A/N

Ficha Nro. _____ Confec. _____

VI[illegible] de CA[illegible] Su[illegible]

Apellidos Nombres

DOCUMENTOS: C/C ..... C/I. .....

Serie Nro. Nro. Dpto.

OTROS DOC. .....

Pasaporte Lib. Enrol. etc.

NACIMIENTO: .....

Fecha Lugar

DOMICILIO: .....

Calle Nro. Teléf. Ciudad o Localidad

PROFESION U OCUPACION: .....

LUGAR: ..... CARGO: .....

IDEOLOGIA POLITICA: ..... CLASIFICACION: P.C. (1)

DATOS COMPLEMENTARIOS: .....

Est. Civil [redacted] Hijos

.....

Otros familiares

Fs 2

Fecha	Documentos	153784 ANTECEDENTES A REGISTRAR
4/10/76 20/8/76	Doc.1273 Doc.1087	Aparece en una nómina de "Responsables de planilla de control" del P.C., de acuerdo a documentación incautada al dirigente: Sergio MARTINEZ NUÑEZ, en su domicilio.- A la fecha 16/9/72, responsable de la agrupación LA CRUZ a la seccional este.- Eval.: A-1 (L).
28.6.83	Doc.26314- Pag.253	Indica idem Docs. anteriores.-Eval:A-2. Indica (1).(SM)

SERVICIO DE INFORMACION DE DEFENSA

Dep. 1

153785-1

FS1

Confeccionado el 2.8.75

V A R I O S

FOTO

Apellidos VIÑA DE DELISANTE

Nombres Gladys

Fecha de Nacimiento

Lugar de Nacimiento

Est. Civil

Cred Cívica Céd. Identidad

Otros Documentos

Ocupación Funcionario de ANCAP-Sector Materias primas y productos elaborados. La Teja.-

Padre

Madre

Domicilio Ciudad

Otros datos

[redacted]

Imp. CHIESA Hnos. Ltda. 10.000 - 12 - 73

FICHA COMPLEMENTARIA F52

DOCUMENTO		153785 ANTECEDENTES
Fecha	Origen	
14.6.75	Doc. 1084	Figura en una relación de funcionarios de ANCPA, como izquierdista.-qq-.Ev.:F-6.-

153785

Fs3

SERVICIO DE INFORMACION
DE DEFENSA
Dep. 1

Confeccionado el 13.5.74

V A R I O S

F O T O

Apellidos VIÑA

Nombres José

Fecha de Nacimiento

Lugar de Nacimiento

Est. Civil

Cred. Cívica ..... Céd. Identidad

Otros Documentos

Ocupación

Padre

Madre

Domicilio H.Miranda 436 Ciudad Canelones

Otros datos:

95791

chiesa hnos. - 4 000 - 5/77

FICHA COMPLEMENTARIA FS 9

DOCUMENTO		153785 ANTECEDENTES
Fecha	Origen	
7.5.74.	Doc.0950.	- Figura en una nómina incautada, de destinatarios en impresos en propaganda subversiva. Eval: A - 2. Reprocesado por (Y).

31.7.75 F35

MINISTERIO DE DEFENSA NACIONAL
S. I. D. 153785

Dep. I Secc. I
Sub - Secc. G
Ficha Nro. ____ Confec. ____

VIÑA DE DELISANTE — Apellidos
Gladys — Nombres

DOCUMENTOS: C/C ____ Serie ____ Nro. C/I. ____ Nro. ____ Dpto. ____

OTROS DOC. ____ Pasaporte ____ Lib. Enrol. ____ etc.

NACIMIENTO: ____ Fecha ____ Lugar ____

DOMICILIO: ____ Calle ____ Nro. ____ Teléf. ____ Ciudad o Localidad

PROFESION U OCUPACION: Funcionaria de ANCAP La Teja

LUGAR: Materias Primas CARGO: Químico 1a.

IDEOLOGIA POLITICA: Izquierdista CLASIFICACION: ____

DATOS COMPLEMENTARIOS: ____ Est. Civil ____ Conyuge ____ Hijos ____

[redacted]
Otros familiares

F3/6

Fecha	Documentos	153785 ANTECEDENTES A REGISTRAR
5.6.75	1026	Figura en lista de personal de ANCAP, sindicada como izquierdista. (Eval. A-6) (K)

DE DEFENSA
Dep. I

153786-9

Gremi
Ficha Nº [redacted]
FS1

Nombres y Apellidos: VINADA CRUZ Jaime

Fecha y Lugar Nac.:

Cred. Cív.: Serie ..... Nº ..... Ced. Identidad: .....

Otros documentos: .....
(Pasaporte - Libreta Enrolam. - etc.)

Domicilio: .....
(Ciudad o Localidad) (Calle) (Nº) (Teléf.)

Foto

Profesión: .....

Cargo y Lugar: .....

Ideol. Política: ..... Actuación: DIRIGENTE de la Unión de Ins
Taladores Sanitarios del Uruguay

Datos Complementarios: .....

Apreciación General: .....

.....

.....

Ficha confeccionada: Montevideo, 5 de junio de 1967

Documento		153786 ANTECEDENTES FSC
Fecha	Origen	
17-4-67	"El Plata"	-Secretario General de la Unión de Instaladores Sanitarios del Uruguay (UISU) para el período 1967.-

VARIOS

FS 1

JUNTA DE COMANDANTES EN JEFE

S. I. D.

153787-7

Dep. I Secc. I

Sub Secc. A/N

Ficha Nº ..... Confec. 4.1.82

VINAGRE DAVILA — Apellidos

Alejandro — Nombres

DOCUMENTOS: C/C ..... (Serie / Nº) C/I. ..... (Nº / Dpto.)

OTROS DOC. ..... (Pasaporte / Lib. Enrol. / etc.)

NACIMIENTO: ..... (Fecha) ..... (Lugar)

DOMICILIO: ..... (Calle / Nº / Teléf. / Ciudad o Localidad)

PROFESION U OCUPACION: Gerente de "XEROX"

LUGAR: ..... CARGO: .....

IDEOLOGIA POLITICA: ..... CLASIFICACION: .....

DATOS COMPLEMENTARIOS: ..... (Est. Civil / Cónyuge / Hijos)

[redacted]

..... (Otros familiares)

Fecha	Documentos	153787 ANTECEDENTES A REGISTRAR Fs2
1.2.82 P.D.030/982	Doc.11613	30.1.82: Fue interrogado por el caso de la pérdida en la Empresa donde cumpe funciones, de un tubo contenidndo Documentos de carácter Reservado proveniente de la Jefatura de Policía de Salto. Dicho tubo contenía planos de todo el :Departamento(Comisarías,Subcomisarías y Destacamentos). Indagado manifestó que el horario del personal del la firma es de 9.00 a 17.30 hs., pero que queda personal en las distintas Oficinas hasta las 19 hs.; que la puerta principal de la Empresa cierra a las 17.30' y que a partir de esa hora se puede acceder al lócal por la puerta de la galería sobre la calle Juncal. Expresa que cabe la posibilidad que el tubo haya quedado en algúnlugar de la recepción, y que el personal de limpieza, lo haya qrrojado a algún cubo de basura, dado que ellos trabajan con similares para carbónicos.-Eval.A-1.-(LA)

MINISTERIO DE DEFENSA NACIONAL 153788-5 Dep. I 7 OCT. 1974 Secc. I

S. I. D. Sub - Secc. G

Ficha Nro.____ Confec.____

FS 1

VIVAJA — Apellidos

Santiago — Nombres

DOCUMENTOS: C/C.____ (Serie / Nro.) C/I.____ (Nro. / Dpto.)

OTROS DOC. ____ (Pasaporte / Lib. Enrol. / etc.)

NACIMIENTO: ____ (Fecha / Lugar)

DOMICILIO: ____ (Calle / Nro. / Teléf. / Ciudad o Localidad)

PROFESION U OCUPACION: Funcionario de ANCAP.-

LUGAR: ____ CARGO: ____

IDEOLOGIA POLITICA: ____ CLASIFICACION: ____

DATOS COMPLEMENTARIOS: ____ (Est. Civil / Conyuge / Hijos)

Otros familiares

Fs2

Fecha	Documentos	153788 ANTECEDENTES A REGISTRAR
12.9.74	D.2300	Figura en una relación de funcionarios de ANCAP.-gg-.

MINISTERIO DE DEFENSA NACIONAL
S. I. D.

153789-3

Dep. PE FS1 Sec. 1
Sub-Secc. A/N
Ficha Nº..... Confec. 24.4.73

( )

VINALES — Apellidos
Ramón Angel — Nombres

DOCUMENTOS: C/C. ..... Serie ..... Nro. C/I. ..... Nro. ..... Dpto.

OTROS DOC. ..... Pasaporte ..... Lib. Enrol. ..... etc.

NACIMIENTO: ..... Fecha ..... Lugar

DOMICILIO: ..... Calle ..... Nro. ..... Teléf. ..... Ciudad o Localidad

PROFESION U OCUPACION: .....

LUGAR: ..... CARGO: .....

IDEOLOGIA POLITICA: ..... CLASIFICACION: .....

DATOS COMPLEMENTARIOS: ..... Est. Civil ..... Cónyuge ..... Hijos

Otros familiares

FS2.

Fecha	Documentos	153789 ANTECEDENTES A REGISTRAR
17.4.73 JPM PM	755 Anexo 3	Detenido por aplicación del Art. 31 de la Const. de la Rép. que recuperó su libertad.- (DD)
1.7.72	1789	**Integraba el grupo de amigos, del cual formaba parte el sedicioso Hugo F. JORGE RODRIGUEZ, siendo todos de ideas extremistas.- (DD)**
13.7.76	900	25.1.76 -En la fecha se encuentra detenido en el Bn. I. No.12, bajo el sistema de Medidas Prontas de Seguridad.- (TT) Eval. A - 1.-

MINISTERIO DE DEFENSA NACIONAL
S. I. D.

153790-1

Fs 1

Dep. 1 E Secc. I

Sub-Secc.

Ficha Nro..... Confec. 19/10/72

(1) VIÑART MUNICHOR — Apellidos
Marcelo Nelson — Nombres

DOCUMENTOS: C/C. KBA 12465 (17) C/I. ..... — Serie / Nro. / Nro. / Dpto.

OTROS DOC. ..... — Pasaporte / Lib. Enrol. / etc.

NACIMIENTO: ..... — Fecha / Lugar

DOMICILIO: FLORIDA 1164 (2) — Calle / Nro. / Teléf. / Ciudad o Localidad

PROFESION U OCUPACION: Médico Siquiatra.

LUGAR: ..... CARGO: .....

IDEOLOGIA POLITICA: ..... CLASIFICACION: .....

DATOS COMPLEMENTARIOS: ..... — Est. Civil / Conyuge / Hijos

..... — Otros familiares

Fecha	Documentos	153790 ANTECEDENTES A REGISTRAR
25/7/72	J.P.M.(P.M.) D-3360 Agosto 1972	-El 25/VII/72, fue procesado por el delito de "ASISTENCIA A LA ASOCIACION PARA DELINQUIR".- ((FF))
16/6/72.	Doc.1861.	Médico Siquiatra del M.L.N. (Tupamaros), trato a un integrante que se volvió loco "Luis", a quien trataba en el local de la calle Requena No. 2210.(bb).
7.1.974	Doc.4553 P.P.I.	-Según se informa fue procesado por la Justicia Militar el 23 de Noviembre de 1973.-Indica (1) (00)
23.11.973	Doc.4066 Cde.FF.CC Nro.990	-Se dictó sentencia por los Juzgados Militares de la.Instancia el 19/2/973 con 3 meses de Prisión por el delito de: "Asistencia a laasociaciónpara delinquir".-(00)
16.02.82	D. 5757/ 70	-Figura en una relacion de la Corte Electoral, de ciudadanos inscriptos en el Registro Civico Nacional, que se encuentran comprendidos en el Art. 1, Literal "B" del Acto Institucional No. 4, con prohibicion de ejercer el derecho de voto. (Procesados por delitos de "Lesa Nacion").EVALUACION A-1(VL) Indica (1) (2)
16.02.82	D.6004/81/ 64	-Se encuentra comprendido en el Art.1o. literal b) del Acto Institucional No.4,por haber sido procesado el 7 VIII 1972 por los delitos previstos en. C.P.M. C.P.O. 152 EVALUACION A-1 (LA) 8.VI.82 - Se contesto en Memo Nº 1216/82 para Dpto III/SII.J

VIÑAR MUNICHOR Marcelo Nelson

FECHA	DOCUMENTOS	ANTECEDENTES A REGISTRAR Fs 3
		153790
23.7.83	24745/83 pag. 42	03.03.83- Figura en una relación procedente de la P.M.E. de liberados. Detenido el 14.06.72. Liberado 02.08.72.- EVAL A-1 (B)

...IO DE INFORMACION
DE DEFENSA
Dep. 1

15379 1

F51

Confeccionado el 30/5/75

Apellidos VIÑAS SENDIC de PELAEZ

Nombres María Amalia

Fecha de Nacimiento 3.1.43 (4) Flores

Lugar de Nacimiento

Est. Civil

Cred Cívica Céd. Identidad 941.721.(1)

Otros Documentos

Ocupación Ing. Químico (5)

Padre

Madre Alba SENDIC ANTONACCIO

Domicilio Arquimides 1190 (1974) (2). Ciudad

Otros datos Sobrina de Raúl SENDIC ANTONACCIO

Casada con: PELAEZ ORCOYEN Heber Ricardo. (3)

Cutis blanco, cabello y ojos castaños (6)

Imp. CHIESA Hnos. Ltda. 10.000 - 12 - 73

152

FICHA COMPLEMENTARIA

DOCUMENTO		153791 ANTECEDENTES
Fecha	Origen	
12/3/75	613	-Entregó una carta a su madre, la que se encuentra recluída en el E.M.R. No.2. El remitente de la misma es Raúl SENDIC ANTONACCIO.-Eval.A-1 (D)
22.V.76.	Dec.692.	-25.IV.74: Detenida el día 13.III.74 por personal de la DNII en la Facultad de Ingeniería en averiguación. Posteriormente una vez identificada e interrogada, recupera su libertad por orden Superior. 20.XII.74 -Detenida en la fecha en su domicilio donde se le incautó profuso material del Proscripto P.Comunista, posteriormente fue puesta en libertad. 30.VI.75: Afiliada No.32.919 al P.Comunista desde el día 15.VII.68, según material incautado a raíz de la detención de Rodney Arismendi) el día 8.V.74. 29.X.973: Envía una carta conjuntamente con su esposa al Presidente del ICUS Prof, Rafael Laguarda, donde plantean sus deseos de viajar a la URSS en plan de perfeccionamiento en centros de enseñanza de aquel país EVal: A - 1 -
22.V.76.	Dec.694.	-Figura en una relación de personas que han pedido asilo en la Embajada de México en Uruguay. (Y).
22.V.76.	Dec.0690. Carp.Asilados.Archivo Mueble 22.	-Se establece que se encuentra asilada en la Embajada de México en Uruguay. (Y)

1537041

Fecha	Documentos	ANTECEDENTES A REGISTRAR VIÑAS SENDIC DE PELAEZ, María Amalia.
27.VII.76	Doc. 0964.	24.VI.976: En la fecha hizo abandono del país con destino a México, vía Pan American - vuelo 516. Pasaporte No.179.569. (Y).=
30.6.76	867	
FD: 7 a 7 (DD)		
[illegible].77	Doc.(585	- Se requiere su captura por sabérsele vinculada al proscripto P.Comunista en lo clandestinidad.
Requisitorias.		Requerida No.1311. Indica: (4) (Y).
8.7.83	25067/83	-20.4.83 -Figura en una nómina de integrantes del Partido Comunista Uruguyo en el extranjero sin encuadre,-.Pertenece a la F.D.U.- FEUU.actualmente se encuentra en México.- Eval A-1 (Y) Pag.24
19.5.83	17577/01	"R.BERLIN"9.8.82: En su emisión de la fecha, informa que la titular junto con Alberto TEXIL (chileno), ofrecieron una conferencia de prensa en el marco de la conferencia mundial de la UNESCO, sobre "Políticas culturales", en la cual condenó al gobierno uruguayo por los pocos fondos que invierte en la Enseñanza, acusando un 5% de analfabetismo en nuestro país.- Eval.B-2 (Y)
17.5.83	17657/01	"R.BERLIN" 7/8/82: A través de esta emisora, la titular enjuicia la situación de la Enseñanza en nuestro país y exige la libertad de educadores recluídos.- Eval.B-2 (Y)

Fecha	Documentos	153791 ANTECEDENTES A REGISTRAR 54
[illegible]83	27076/83 Pág.015/022.-	- 04.11.82 - En información actualizada a la fecha por el SID, se establece que es integrante del P.C.U. , actuando en la Federación de Docentes Universitarios y FEUU y en la Secretaría del Comité de la Enseñanza de la C.N.T. en México.- Eval: A-2.- (AA).-
[illegible]83	T.26314 Pág.319	-02/05/77. Bajo la cobertura de una fábrica de detergentes, fabricaba explosivos, junto a su esposo, para ser usados por el Aparato Armado del Partido Comunista. Asilada en la Embajada de México el 6/04/76, junto a su esposo, los cuales partieron a ese país el 25/05/76. Requisitoria No.10/77. Requerida No.1311. EVAL.A-2 (F) Aporta (5) y (6).
[illegible]83	24743/83 pag. 7	- 03.03.83- Indica Idem a los Docs. 690/76 y 964/76. EVAL A-1 (B)
[illegible]83	25349/83 pag. 5	- 18.03.83- Indica Idem al Doc. 964/76. EVAL A-2 (B)

FECHA	DOCUMENTOS	153791 ANTECEDENTES A REGISTRAR 155 Maria Amalia
16.8.83	Doc.26314 Pag.3732	-19/OC/978: "EL PAIS" de la fecha aparece un artículo denominado "VENEZUELA, [illegible] CORRIENTE [illegible]" y sub-título que dice "CONTRA [illegible] INVERSION EN ISLA MARGARITA",- Se ha podido determinar que existe en la isla una colonia Uruguaya formado por requeridos y familiares de detenidos con el propósito de desvirtuar la imagen de nuestro país.- Encontrándose allí la causante junto a Bismark BLANCO, Olga SAGRADINI, Eduardo Ramon BLANCO SAGRADINI, padres y hermano de Sonia Mabel BLANCO de FIGUEROA, Luis Sergio VIÑAS [illegible], Iris GARCIA de VIÑAS, Alba [illegible] GARCIA, hijo, nuera y nieta de la reclusa Alba [illegible] ANTONACCIO.- Eval:A-2 (SM)
26.1.84	0707/79 Pág.1	Indica idem al doc.26314.Eval.B-2.(ME)

FECHA	DOCUMENTOS	153791 ANTECEDENTES A REGISTRAR	F56

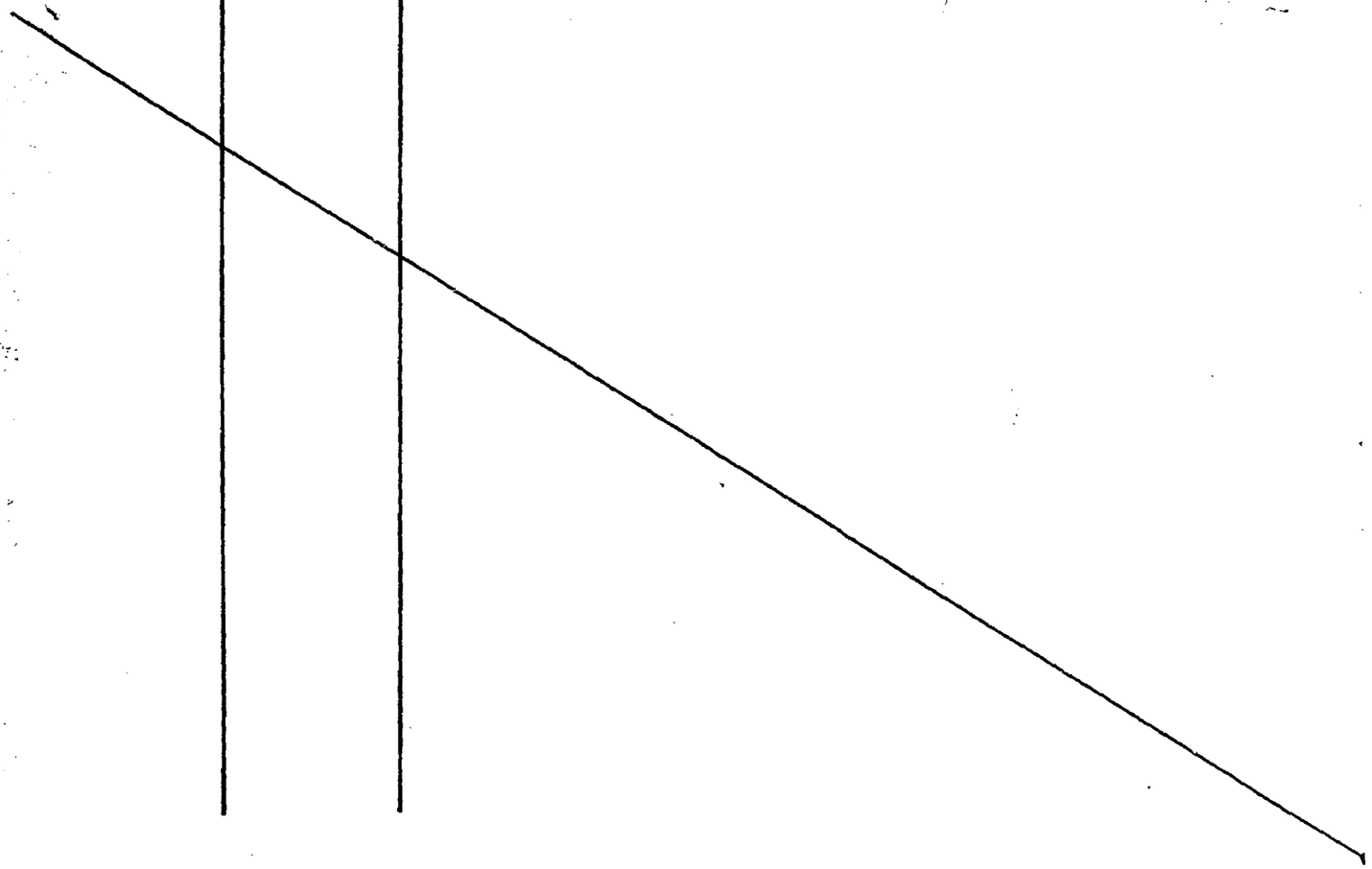

J. C. J.

Dpte. 1

153791 F>7

Apellidos VIÑAS SANDIG

Nombres María Amalia

Documentos: AFILIADA AL PARTIDO COMUNISTA No. 329

19.

Ant, Secc: A B C D E G V

☐ ☐ ☐ ☐ ☐ ☐ ☐

Secreto

153791 **ANTECEDENTES**

Fecha ing: 15.7.68. Fs 8

Or.25 años.

Dom: Rafael Hortiguera.

Ocup: Docente Facultad de Química.

8.1.76.Doc.0001.Eval: B - 2. (Y).

MINISTERIO DE DEFENSA NACIONAL

Dep. I Sec. I

S. I. D. 153791-9

Sub - Secc. A/N.

Ficha Nro. ____ Confec. 11.4.75

de PELAEZ (5)

VIÑAS SENDIC (Apellidos) María Amelia (Nombres)

DOCUMENTOS: C/C. _____ (Serie) _____ (Nro.) C/I. _____ (Nro.) _____ (Dpto.)

OTROS DOC. _____ (Pasaporte) _____ (Lib. Enrol.) _____ (etc.)

NACIMIENTO: 31 años (1974) (Fecha) Uruguay (Lugar)

DOMICILIO: Arquímedes 1190 (Calle) – [illegible] (1) (Nro.) (Teléf.) (Ciudad o Localidad)

PROFESION U OCUPACION: Docente (2)

LUGAR: Facultad de Química (2) CARGO: _____

IDEOLOGIA POLITICA: Comunista (1) CLASIFICACION: _____

DATOS COMPLEMENTARIOS: Casada (Est. Civil) Hebert R. PELAEZ ORCOYEN (Cónyuge) _____ (Hijos)

Otros familiares [redacted]

ESAR

Fecha	Documentos	153791 ANTECEDENTES A REGISTRAR
[illegible].12.74	3264 [illegible] 07.00 a 07.00	21.12.74 -Detenida junto a su esposo; al ser inspecionado su domicilio se incauto material del P. Comunista. Posteriormente ambos recuperaon la libertad.- (DD)
[illegible]	Doc.0001	Afiliado al Partido Comunista el 15/VII/968 con el Nº 32919. (Microfilm [illegible] AEI [illegible]) Eval.: [illegible].(RP) Indica (1) al (4).
[illegible]78	D.1278	-Figura en una relación de Docentes de la Universidad de la República afiliados al Partido Comunista Uruguayo. No.Afiliado: 32.919.Eval.A-1.(P).-
[illegible]78	D.1649 [illegible] Universidad de la República.	-Figura en una nómina de funcionarios destituídos y cesados al 30.09.78 en la Facultad de Ingeniería, CAUSAL: Fe democrática; RECOMENDACION DIv.Sum.: Destitución.- (J). Indica: (5).-

FSBL

MINISTERIO DE DEFENSA NACIONAL
S. I. D.

05 MAYO 1975

153791

Dep. I Secc. I
Sub - Secc. G
Ficha Nro. ____ Confec. ____

VIÑAS SERDIC — MARIA AMELIA
Apellidos — Nombres

DOCUMENTOS: C/C ____ (Serie / Nro.) C/I. 941.721 (Nro. / Dpto.)

OTROS DOC. ____ (Pasaporte / Lib. Enrol. / etc.)

NACIMIENTO: 8.1.43 (Fecha) Flores (Lugar)

DOMICILIO: ~~Arquímedes~~ (Calle) 1190 (Nro.) ____ (Teléf.) ____ (Ciudad o Localidad)

PROFESION U OCUPACION: Docente de Facultad de Ingeniería

LUGAR: ____ CARGO: ____

IDEOLOGIA POLITICA: Comunista CLASIFICACION: ____

DATOS COMPLEMENTARIOS: Casada (Est. Civil) ____ (Conyuge) ____ (Hijos)

Hija de Luis Alberto y Alba Amalia (Otros Familiares)

Fs 12

Fecha	Documentos	153791 ANTECEDENTES A REGISTRAR
16.X.74	2659	Integrante del Claustro General Universitario, responde o es aliado del Partido Comunista. Registra constancias(1) Fue Docente de la Facultad de Química pero fue trasaladado a la de Ingeniería.- Evaluación A-1,-(E).- (1)En esta dirección.

MINISTERIO DE DEFENSA NACIONAL
S. I. D. (0) 153792-7

Dep. I EFS1 Secc. I
Sub-Secc. A/N 14.IV.972
Ficha Nro. ..... Confec. .....

VIÑA RUIZ — Apellidos
ADALBERTO OVIDIO — Nombres

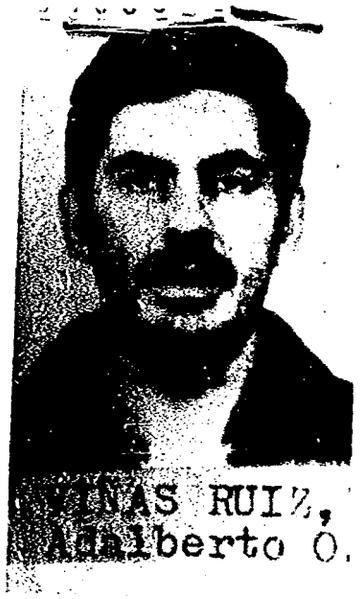

DOCUMENTOS: C/C. ..... (Serie / Nro.) C/I. ..... (Nro. / Dpto.)

OTROS DOC. ..... (Pasaporte / Lib. Enrol. / etc.)

NACIMIENTO: 43 años (1972)(A) — Fecha: 8/8/928 — Lugar: Argentina

DOMICILIO: Saladillo Prov. B. Aires (3) — Calle / Nro. / Teléf.

PROFESION U OCUPACION: .....

LUGAR: ..... **CARGO:** .....

IDEOLOGIA POLITICA: ..... **CLASIFICACION:** .....

DATOS COMPLEMENTARIOS: Divorciado (4) — Est. Civil / Cónyuge / Hijos

Otros familiares

Fs 2

153792

Fecha	Documentos	ANTECEDENTES A REGISTRAR
13.IV.72 13.4.72	J.P.M.(P.D.) D-692	* Delincuente común lleva a cabo su fuga junto a elementos sediciosos el día 12.IV.72.(J).- Requerido Nº 248.-(CC)
21/4/72.	Doc.734.	En la fecha se requiere su captura por haberse fugado del Penal de Punta Carretas.el dia 12/4/72.(BB).
12/[illegible]/72	d-742	Procesado por hurto,robo,atentado,auto-evación,lesiones ,asociaciones ilícitas,encubrimiento.Se fuga junto a elemntos sediciosos el día de la fecha.(NN)
29/4/72 29.4.72	D-916 D-916	Se repite el Doc.734.(NN) Identif.Dactilosc.V.4444 V.2442 Ojos castaños Estatura 1.70.([illegible])
16/6/972	Doc.1827	Integraría un grupo Tatú o de Monte de la Col.26 que suplantaría al que que cayó en Dolores,junto a Mario marmol,Bidegain Greissing,Xeni Ite Gonzalez,Edinson Marín,Cesar Gerardo Long Damboriano,Yamandú Cabrera Sureda y Liber DE LUCIA.(NN)
25/7/72.	Doc.2291.	Se encuentra detenido.(Estaba requerido por el S.I.D.con el No.248. (Q.Q.)
7/11/72.	Doc.4173.	Permanece recluido en el Penal de Punta Carretas.(bb).
Set.1972	3436 JPM. PM	.-Procesado en el mes de Setiembre por "Asociación para Delinquir"y "Auto evación" (DD)
19.10.72	3592	Idem.Doc. JPM(PD) del 13.4.72.-(DD)
9/7/73	D. 1502	- Se encuentra detenido en el E.M.R.No.1 (Libertad).(GG).-
17.6.77	D.0510	* Figura en una relación de personas extranjeras detenidas por subversión(AA)

FECHA	DOCUMENTOS	153792 ANTECEDENTES A REGISTRAR FS 3
16.02.82	D.6004/81 64	-Se encuentra comprendido en el Art.1o. literal b) del Acto Institucional No.4,por haber sido procesado el 4/IX/72 por los delitos previstos en. C.P.M. C.P.O. 132 inc 6 y 137, 150, 151 Inci 2, 184, 187, inc 1, 61, 239, 56 EVALUACION A-1 (LA) Judicial ②
13.5.82	.D.14818	En careo con el causante, fugado del Penal de Punta Carretas, negó toda vinculación de Graciela Esther BONTI LYNNET, con la Organización Sediciosa.- Eval.B-2.-(FE)
23.7.83	18378/82	- 09.02.82- Ficha del E.M.R. 1 establece: Detenido 27.11. 72. Liberado por M.P.S.. Indica 3 y 4. EVAL B-2 (B)
19.9.83	29180/4	06.09.71: En la fecha se fugó del Penal de Punta Carretas: Operación "ABUSO". Eval.A-1.(ME)
25.5.84	4680/72 Pág.27	21.04.72:Por Requisitoria Nº13/72 de la fecha se solicita si captura por haberse fugado del Penal de Punta Carretas el 12.04.72.-Requerido Nº248.- Se establece que posteriormente fue capturado.-Eval:A-1(AD)

FECHA	DOCUMENTOS	153792 ANTECEDENTES A REGISTRAR FSU

JUNTA DE COMANDANTES EN JEFE

S. I. D. 153792

P.E. F55

Dep. I Secc. I

Sub Secc. A/N

Ficha Nro. ____ Confec. 1.7.77

VIÑAS RUIZ — Ovidio Adalberto

Apellidos — Nombres

DOCUMENTOS: C/C ..... (Serie / Nro.) C/I. ..... (Nro. / Dpto.)

OTROS DOC. ..... (Pasaporte / Lib. Enrol. / etc.)

NACIMIENTO: 8.8.928 Saladillo -B.As.Argentina

Fecha — Lugar

DOMICILIO: ..... (Calle / Nro. / Teléf. / Ciudad o Localidad)

PROFESION U OCUPACION: .....

LUGAR: ..... CARGO: .....

IDEOLOGIA POLITICA: ..... CLASIFICACION: .....

DATOS COMPLEMENTARIOS: Soltero

Est. Civil — Cónyuge — Hijos

141235

Otros familiares

FS6

153792

Fecha	Documentos	ANTECEDENTES A REGISTRAR
27.6.77 PD. 7 a 7	607	25.6.77 -Es trasladado a la DNII desde el Penal de P. Carretas a los efectos de ser indagado en relación al material subversivo que fuera incautado en ese establecimiento. Interrogado, reconoce como de su propiedad algunos de los libros del total que fuera hallado; desconociendo por completo la procedencia de los mismos ya que se hallan en el Penal desde hace varios años. Se halla procesado desde 1961 por delitos comunes, habiendo fugado el 12.4.72 en la operación denominada "El Gallo" conjuntamente con otros delincuentes comunes y extremistas; posteriormente al ser detenido fue reintegrado al penal a fines de mayo de 1972.- (DD)
2.7.77 PD. 7 a 7	638	29.6.77 -Fue reintegrado al Penal de P. Carretas.- (DD)
27.V.77 Inf.Dep.I	0510 IISID.	Detenido el 31.1.974.Dicha persona estaba detenida y procesada en el Penal de Punta Carretas por los delitos de"Hurto","Rapiña","Homicidio en ler.grado" y "Violación" participando en la 2da.fuga del Penal conjuntamente con integrantes del M.L.N.,con los cuáles se ocultó y lo reclutaron por dicha organización.Cuando fue detenido por 2da.vez fue procesado por los Art.150;184;61;y 327 del C.P.O y Art.7 del C.P.M.-Eval.A-1. (KK) 4/8/78-Se remitieron datos identificatorios por Mem.(A) Nº 1443 (Corte Electoral).- (U)

OVIDIO ADALBERTO VIÑAS RUIZ

FECHA	DOCUMENTOS	153792 ANTECEDENTES A REGISTRAR Fs 1
21.6.83	27735/189	AGO/61 - Detenido y procesado por encontrarse en el asalto al Cambio "Paganini" junto a Evelio Oscar ZARLANGA, Aurelio Saúl VIÑAS y María Susana MILETTA. 13.4.72 - Se fugó del Penal de Punta Carretas. 3.7.72 - Es remitido a la Jefatura de Policía luego de haber sido capturado, habiéndose comprovado que no tiene vinculación con el M.L.N. 21.6.83 - En la fecha se establece que el Juzgado Militar de Instrucción de 3er. Turno le tipificó el delito de: "Asociación para delinquir" y "Autoevación" 6.9.72 - Ingresa nuevamente al Estallecimiento Penitenciario de Punta Carretas procedente de Carcel Central. Antes de fugarse se le seguía un proceso por "Homicidio" y "Rapiña" en el Juzgado Letrado de 1ra. Instancia. 27.11.72 - Ingresa al EMR 1 junto con 37 reclusos Durante su estadía en el Establecimiento presenta un cuadro Psicótico grave de contenico persecutorio y evoluación crónica, aconsejando el siquiatra tratante su traslado al Penal de Punta Carretas por ser jurídicamente probable la inimputabilidad por incapacidad mental. Eval: A-1 (OC)

FECHA	DOCUMENTOS	153792 ANTECEDENTES A REGISTRAR Fs 8
7.3.84	0289/977/ 073 a 075	- 29.3.77 - En la fecha se establece: 8.2.74 BAJA EN EL E.H.R.Nº1. DESTINO: PUNTA CARRETAS.- RECLUSO NRO. 525.- EVAL.: A-1 (K)

SERVICIO DE INFORMACION
DE DEFENSA
Dep. 1

FS1

153793 S Confeccionado el 5.4.73.

VARIOS

FOTO

Apellidos VINAZA CASTRO

Nombres Santiago Hector

Fecha de Nacimiento 25 de julio de 1944.

Lugar de Nacimiento Montevideo.

Est. Civil

Cred. Cívica Céd. Identidad 1.007.643.

Otros Documentos

Ocupación

Padre Santiago

Madre Raymunda

Domicilio Candelaria Ne. 1617. Ciudad

Otros datos

CHIESA Hnos. Ltda - 8.000 - 3 - 72

FICHA COMPLEMENTARIA FS 2

DOCUMENTO		153793 ANTECEDENTES
Fecha	Origen	
3.4.73.	Dec. 603.	Arribó al Aeropuerto Nal.de Carrasco el 3.3.73,vía IBERIA,procedente de S.de Chile.- (W).

JUNTA DE COMANDANTES EN JEFE

S. I. D.

153794-3 V°

Dep. I Secc. I F-57

Sub Secc. XIV

Ficha Nº ..... Confec. 22.9.81

VINCENT — Apellidos

Bernadette — Nombres

DOCUMENTOS: C/C ..... (Serie / Nº) C/I. ..... (Nº / Dpto.)

OTROS DOC. ..... (Pasaporte / Lib. Enrol. / etc.)

NACIMIENTO: ..... (Fecha) Francia (Lugar)

DOMICILIO: ..... (Calle / Nº / Teléf. / Ciudad o Localidad)

PROFESION U OCUPACION: .....

LUGAR: ..... CARGO: .....

IDEOLOGIA POLITICA: ..... CLASIFICACION: .....

DATOS COMPLEMENTARIOS: ..... (Est. Civil / [redacted]uge / Hijos)

..... (Otros familiares)

Fecha	Documentos	153794 ANTECEDENTES A REGISTRAR FS2
27.12.79 PD 358/79	2595	-23.12.79.-Por declaraciones de Dison FERRAZ MAFFEI, quién se encuentra detenido por su vinculación a la trata de blancas y tráfico de drogas, se establece que la causante se encuentra ejerciendo la prostitución en el extranjero en favor del antes mencionado. Además FERRAZ MAFFEI maneja en nuestro país, bienes en los que figura como propietaria la causante. Eval: A-1. (TT)

Imp. Nacional 716/79

F 51

SERVICIO DE INFORMACION DE DEFENSA

153795-0

Dep. 1

Confeccionado el 29-VII-1970

V A R I O S

FOTO

Apellidos VINCENT POPELKA

Nombres Carlos Alberto

Fecha de Nacimiento 23 años (1969)

Lugar de Nacimiento Uruguay

Est. Civil Soltero

Cred. Cívica ..... Ced Identidad 1.073.602

Otros Documentos .....

Ocupación Estudiante de Agronomía

Padre .....

Madre .....

Domicilio Palmas y Ombúes 5719 Ciudad Montevideo

Otros datos .....

FICHA COMPLEMENTARIA

Fs2

DOCUMENTO		153795 ANTECEDENTES
Fecha	Origen	
10-IX-1969 Parte 80	B72-D27 Año 1970	Detenido por violación del Decreto de Medidas Prontas de Seguridad.-

VARIOS

FS 1

JUNTA DE COMANDANTES EN JEFE
S. I. D.

153796-8

Dep. I Secc. I

Sub. Secc. A/N

Ficha N.º ..... Confec. 21.9.82

VACCAREZZA — Apellidos

Oscar Roberto — Nombres

742.429-5 (1)

DOCUMENTOS: C/C B.A.B.15299 — Serie — N.º — C/I. 742.429 — N.º — Dpto.

OTROS DOC. ..... — Pasaporte — Lib. Enrol. — etc.

NACIMIENTO: 3.NOV.935 Mdeo. — Fecha — Lugar

DOMICILIO: Gabriel Pereyra 3034 Alto. Harwood 6415 (1) — Calle — N.º — Teléf. — Ciudad o Localidad

PROFESION U OCUPACION: Médico Neurólogo Prof. adjunto de Neurología (2)

Ins.t de Neurología(5)

LUGAR: nos. de Clínicas. Inst. Cleuente Estable.-(3) CARGO: Jefe de Laboratorio(6)

IDEOLOGIA POLITICA: ..... CLASIFICACION: .....

DATOS COMPLEMENTARIOS: Casado(4) — Est.Civil — Cónyuge — Hijos

Otros familiares

[redacted]

Fecha	Documentos	153796 ANTECEDENTES A REGISTRAR FS2
20.9.82	19544	-D.I.I.: 21.10.77- Es detenido para ser indagado en el D-2 al saberse que en el día de ayer concurrió al Cementerio, del Buceo al sepelio del Abogado Atilio GALLI GALLUSO, lugar donde hizo uso de la palabra en la cual manifestó "la personalidad del extinto había sido manoseada por la situación que todos conocemos", palabras estas que podrían referirse contra el actual gobierno. Al ser indagado niega terminantemente, posteriormente recobra su libertad por orden superior. 8.9.77- En la fecha solicitó C.I.C.I., expidiéndosele Categoría "A".-
3.7.82	16547	-1.7.82-SE.PLA.CO.DI. solicita por Nota Nº 1447/82/D aval para Beca a Alemania, SE APRUEBA por Memo.(A) Nº1440/82 (1ra. Parte) del6.7.82.-(C)
22.10.83	**D.30878/ 01/23/28**	**29.9.83-SE.PLA.CO.DI. por Nota Nº4422/83/D solicita aval para que el causante integre Misión al Exterior (Argentina), SE APRUEBA por Memo.(A) 2288/83 del 30.9.83(C)**

SERVICIO DE INFORMACION DE DEFENSA

153797-6 Fs 1

Dep. 1

Confeccionado el 29-VII-1970

VARIOS

FOTO

Apellidos VINCENT POPELKA

Nombres Ricardo Daniel

Fecha de Nacimiento 21 años (1969)

Lugar de Nacimiento Uruguay

Est. Civil Soltero

Cred. Cívica ..... Ced Identidad 1.138.163

Otros Documentos .....

Ocupación Estudiante de Agronomía

Padre .....

Madre .....

Domicilio Conciliación 4179 bis. Ciudad Montevideo

Otros datos .....

[redacted]

FICHA COMPLEMENTARIA FS2

DOCUMENTO		153797 ANTECEDENTES
Fecha	Origen	
10-IX-969 Parte 80	B72-D27 Año 1970	-Detenido por violación del Decreto de Medidas Prontas de Seguridad.-

SERVICIO DE INFORMACION DE DEFENSA

Dep. 1

153798-4 Confeccionado el 26 JUL. 1974 FS 1

V A R I O S

FOTO

Apellidos VINCENZI PEREZ

Nombres Gilda

Fecha de Nacimiento 17 años en 1974

Lugar de Nacimiento

Est. Civil

Cred Cívica Céd. Identidad

Otros Documentos

Ocupación

Padre

Madre

Domicilio Ciudad

Otros datos

Imp. CHIESA Hnos. Ltda. 10.000 - 12 - 73

FICHA COMPLEMENTARIA Fs2

DOCUMENTO		153798 ANTECEDENTES
Fecha	Origen	
22.V.74	Doc.1181 PPI. 3/974	- Fué detenida conjuntamente CALLISTRO, José Andrés el día 14/III/74, cuando estaban pintando una pared con la siguiente inscripción" NO HAY RESTRICCIONES PARA EL HAMBRE Y LA TORTURA" Al allanarse su domicilio se incautaron tres revistas de izquierdatitulados "Ibero tu Lucha continúa" "Movimiento 26 de Marso con el Frente Amplio. Fué internada en el Cilindro Municipal.-(SS)-
22.V.74	Doc.1182 PPI 3/974	- Indica doc. anterior.-(SS)-

SERVICIO DE INFORMACION
DE DEFENSA
Dep. 1

15799 Confeccionado el 21 MAYO 1974 FS 1

V A R I O S

FOTO

Apellidos VINCERCATI

Nombres Alfredo

Fecha de Nacimiento

Lugar de Nacimiento

Est. Civil

Cred. Civica Céd. Identidad

Ctros Documentos

Ocupación

Padre

Madre

Domicilio Oficial 1. 2875 Ciudad

Otros datos [redacted]

FICHA COMPLEMENTARIA

FS 2

DOCUMENTO		153799 ANTECEDENTES
FECHA	ORIGEN	
11.IX.73	Doc. 2857	-Figura en una relación de nombres y direcciones incautada al ex-senador Enrique Erro y ex-senador Zelmar Michelini.- (UU).- EVALUACION: A - 1.-(U).-

SERVICIO DE INFORMACION DE DEFENSA
Dep. 1

153800-8

Fs 1

Confeccionado el 1º de octubre de 1971

VARIOS

FOTO

Apellidos VINCEY

Nombres Leo

Fecha de Nacimiento

Lugar de Nacimiento

Est. Civil

Cred. Cívica Céd. Identidad

Otros Documentos

Ocupación

Padre

Madre

Domicilio Ciudad

Otros datos

SERVICIO DE INFORMACION DE DEFENSA

Dep. 1

153800-8

Fs 1

Confeccionado el 1º de octubre de 1971

VARIOS

FOTO

Apellidos VINCEY

Nombres Leo

Fecha de Nacimiento .....

Lugar de Nacimiento .....

Est. Civil .....

Cred. Cívica ..... Céd. Identidad .....

Otros Documentos .....

Ocupación .....

Padre .....

Madre .....

Domicilio ..... Ciudad .....

Otros datos .....

.....

.....

FICHA COMPLEMENTARIA

Fs 2

DOCUMENTO		153800 ANTECEDENTES
Fecha	Origen	
1º/X/969.-	B.75/D.453	Autor de un artículo en "LA MAÑANA", sobre el comunismo, bajo el título "Coexistencia pacífica o lucha armada".- (U)

SERVICIO DE INTELIGENCIA

Dep. I (Seguridad)

Sección .....

MINISTERIO DE DEFENSA NACIONAL
SERVICIO DE INFORMACIÓN DE DEFENSA

M / F

Ficha N.o ..... confeccionada el 28/X/65

153801-6

[redacted] FS 1

Foto

Apellidos VINCI

Nombres Elba

Fecha de Nacimiento: .....

Lugar de Nacimiento: .....

Cred. Civ.: ..... Ced. Identidad: .....

Prontuario: ..... F. Censal: .....

Padre: .....

Madre: .....

Domicilio: ..... Ciudad: Salto.-

Otros datos (Documentos y señas personales) .....

[redacted]

FICHA COMPLEMENTARIA F5

Documento			153801 Antecedentes
N°	Fecha	Orígen	
-75/355	5-IX-964		Firmante de un telegrama de ciudadanos salteños enviado al Ministro de Relaciones Exteriores, Alejandro Zorrilla de San Martin, pronunciandose por el mantenimiento de relaciones con Cuba.-

SERVICIO DE INTELIGENCIA

Dep. I (Seguridad)

Sección .....

MINISTERIO DE DEFENSA NACIONAL
SERVICIO DE INFORMACION DE DEFENSA
M / F
Ficha N.º 153802-4 confeccionada el 28/X-65

[redacted] FS1

Foto

Apellidos VINCI DE CABRAL

Nombres Elmira

Fecha de Nacimiento: .....

Lugar de Nacimiento: .....

Cred. Civ.: ..... Ced. Identidad: .....

Prontuario: ..... F. Censal: .....

Padre: .....

Madre: .....

Domicilio: ..... Ciudad: Salto.-

Otros datos (Documentos y señas personales) .....

[redacted]

FICHA COMPLEMENTARIA

F52

Documento			153802 Antecedentes
N.°	Fecha	Orígen	
B-75/355n	5-IX-964.		Firmante de un telegrama de ciudadanos salteños enviado al Ministro de Relaciones Exteriores, Alejandro Zorrilla de San Martin, pronunciandose por el mantenimiento de relaciones con Cuba.-

153803-2 B-1

JUNTA DE COMANDANTES EN JEFE
S. I. D.

VARIOS

Dep. I Secc. I

Sub. Secc. [redacted]

Ficha N.º ..... Confec. 30.8.82

VINCI LOPEZ (1) — Leonardo José (2)
Apellidos — Nombres

DOCUMENTOS: C/C JAA: 5928 (3) C/I. 57.661 SALTO (4)
Serie N.º — N.º — Dpto.

JAA 5922 (13)

OTROS DOC.:
Pasaporte — Lib. Enrol. — etc.

NACIMIENTO: 31/10/956 (5) SALTO (6)
Fecha — Lugar

DOMICILIO: Lavalleja No.42 Salto (7)
Calle — N.º — Teléf. — Ciudad o Localidad

PROFESION U OCUPACION: Empresario (8) Sub-director (10)

LUGAR: "Radio Cultural" (Salto) (11) CARGO:

IDEOLOGIA POLITICA: Partido Colorado Tarigo-Vinci (14) CLASIFICACION: Colorado-Demócrata (12)

DATOS COMPLEMENTARIOS: Nov/982 CONVENCIONAL (15)
Est.Civil — Cónyuge — Hijos

Otros familiares

[redacted]

Fecha	Documentos	153803 ANTECEDENTES A REGISTRAR B3-2
28.8.82	D.18185	22/JUL/82: Concurrió a una reunión de líderes políticos, por el Sector del P.Colorado, Batllismo Departamental "José Batlle y Ordóñez", llevada a cabo el día de la fecha, en el local ubicado en la calle Joaquín Suárez No.37 de la Ciudad de Salto,- Eval.A-1 (Y)
13/9/82	D. 19032	Figura en el 3er lugar de la lista JAK del Partido COLORADO Agrupación Dep. J.B. y Ordóñez "Continuismo como opción Barbieri" Dpto. de SALTO como candidato para integrar los Deliberantes Departamentales y Convenciones Nacionales en las Elecciones internas de los PP.PP. del 28 de Noviembre de 1982. (LG/Y) Indica(6)al(9)
14/10/82	—	Por Oficio Nº. 840 /82 el S.I.D. comunica a la Corte Electoral, que de acuerdo a las disposiciones vigentes, no existen objeciones para que el causante integre la lista de referencia. (LG/Y)
19.11.82	22136	-Integra la lista J.A.K. en el Lugar Nro.3, respondiendo en lo nacional a Enrique TARIGO.Indica del (10)al (12).- Eval: B-1 (M).-

FECHA	DOCUMENTOS	153803 ANTECEDENTES A REGISTRAR
16.11.82	D.22246	En la Audición de Radio Cultural del programa "Nuestra Opinión el día 15.10.82, el comunicante hace una serie de apreciaciónes referente a la compra de un nuevo cañón por parte del Ejército, mencionando entre otras cosas que "cree inútil tal inversión en un país donde existe paz y tranquilidad y que se encuentra pasando una situación economica critica, ya que cree que esos cañones no van hacer útilizados como defensa a nuestro país, donde los uruguayos estan en paz con nosotros mismo y algunos también con nuestra conciencia.-Eval.B-1.-(FE)
13/1/83	23691/ 073	Electo 3 Titular del Organo Deliberante Nacional del Partido COLORADO por el Departamento de SALTO Hoja de Votación J.A.K. de acuerdo al resultado de las Elecciones Internas de los Partidos Políticos habilitados, efectuadas el 28-XI-82. — Eval. A-1 (XX). Indica: (13)-(14) y (15).-

FECHA	DOCUMENTOS	453803 ANTECEDENTES A REGISTRAR fs-4
14-7-83	28559/001	18-6. En la sala del Cine Ariel de C Salto se runió la Convención Dpal. del Partido Colorado, con el propósito de analizar la actuación del causante como Secretari General del Partido, a quien la lista J.A.E., considera que no es idóneo para el cargo. 19/6 se prosiguió con la reunión antes mencionada, y se efectuó la votación por - la moción que solicitaba la censura y renuncia del causante; la que fue aprobada por 49 votes en 85 convencionales presentes. A posteriori se presentó una moción en que evaluaban la aprobación de la censura y limitaba severamente las facultades del causante, siendo en esta oportunidad en que los Convencionales de la lista J.A.K. hacen abandono de la sala y el presidente de mesa, Nelson Taruselli rechaza dicha moción, procediendo a dar por terminada la reunión sin haberse llegado a un acuerdo definitivo. Eval. B-1 (SI).
6-10-83	31016/001	Según lo publicado por el Suplemento del diario "EL DIA" del 1 al 7-10-83; la Convención Nacional del Partido Colorado, se reunió el 24-9 para considerar el proyecto de - Carta Orgánica, y cuando transcurrían 5 horas de sesión, y a propuesta del causante se resolvió pasar a cuarto intermedio por un lapso de 15 días. Cabe destacar que durante el acto, la mesa de la Convención recibió numerosos telegramas de adhesión entre los cuales figuran los del Pte. de Colombia; dirigentes de la Unión Cívica Radical Argentina, Dres. GASS y ALFONSIN y el líder sindical argentino Miguel UNAMUNO. (SI)

VINCI LOPEZ, Leonardo José

FECHA	DOCUMENTOS	153803 ANTECEDENTES A REGISTRAR A-5
7-11-83	31545/001	30-9-83. En el programa "Así va el mundo" emitido en la fecha por Radio Cultural de C.Salto, a cargo del causante, quien es sub-Director de la emisora; éste manifestó que participó en Montevideo en la Convención Nacional del Partido Colorado; en la cual fue tratado lo relacionado al estudio del Proyecto de la Carta Orgánica; señalando que muchas observaciones que como periodista le realizaron fueron aprobadas por la Comisión que elaboró el Proyecto; difundiendo posteriormente parte de la versión grabada de la Convención. Eval.A-1 (SI).
. . .	. . .	. . .
27.2.84	8401218/001	22.2.84 "EL DIARIO": Los convencionales de la lista KAH de Paysandú, solicitaron entre otras; su expulsión del P.Colorado, por delitos cometidos contra la Administración Pública.(SI)
22.3.84	8401909/001 003	14.3.84. Indica Idem. Doc. 8401218.Eval.A-1 (SI)
3.4.14	33020/40	integra en calidad de Titular el Organo Ejecutivo Departamental del Partido Colorado por el Departamento de Salto Eval.- (A1) CME

FECHA	DOCUMENTOS	153803 ANTECEDENTES A REGISTRAR B-6
15.5.84	8403276/02 011,015	11 y 12.4.84. En el programa "Así va el mundo" emitido por Radio Cultural de C.Salto, informó sobre las adhesiones recibidas por los principales del diario "LA PRENSA" de C. Salto, el que fuera clausurado el 9.4.84 por decreto del P. Ejecutivo; criticando tal decisión porque no respeta artículos de la Constitución, agregando en su alocución los mencionados artículos. Eval.A-1 (SI)
11.6.84	8403164/61	Indica idem doc. 8401218.Eval:A-1 (00)

FS1

JUNTA DE COMANDANTES EN JEFE

S. I. D.

153804-0

Dep. I VARIOS Secc. I

Sub Secc. A/N

Ficha No. ..... Confec. 5.7.83

VINCI SANTESTEVAN (Apellidos) ..... Lía (Nombres) .....

DOCUMENTOS: C/C. ..... (Serie / No.) C/I. ..... (No. / Dpto.)

OTROS DOC. ..... (Pasaporte / Lib. Enrol. / etc.)

NACIMIENTO: ..... (Fecha / Lugar)

DOMICILIO: Himalaya 3037 (Calle / No.) Montevideo (Teléf. / Ciudad o Localidad) .....

PROFESIÓN U OCUPACIÓN: Estúdio fotográfico SEIS .....

LUGAR: ..... CARGO: .....

IDEOLOGÍA POLÍTICA: ..... CLASIFICACIÓN: U.J.C. .....

DATOS COMPLEMENTARIOS ..... (Est. Civil / Cónyuge / Hijos)

..... (Otros familiares)

FECHA	DOCUMENTOS	15380 4 ANTECEDENTES A REGISTRAR Fs2
5.7.83	27845/83 Pág.005.	- 14.6.83 - A raíz de las declaraciones del detenido Javier MARTINCORENA, se procedió a la búsqueda de la causante arrojando resultados negativos, interrogada la madre de la causante Lia SANTESTEVAN PESSOA, se encontraría en Porto Alegre (Brasil), procediendose por los conductos correspondientes de solicito de impedimento de salida del país de la causante, cursandose el pedido de captura de la misma por red nacional.- La causante es integrante activa de la organización clandestina UJC.- Eval: A-1.- (AA).-
7.7.83	27793/1	Indica idem al doc. 27845. Eval.A-2.(ME)
6.7.84	8404552/ 001	-28.6.84: Se ha tomado conocimiento que la causante sería la responsable de la Federación de Estudiantes Universitarios del Uruguay(FEUU) en Porto Alegre. Eval.B-2 (TL).-

SERVICIO DE INTELIGENCIA

Dep. I (Seguridad)

Sección .....

MINISTERIO DE DEFENSA NACIONAL
SERVICIO DE INFORMACION DE DEFENSA / F

Ficha N.º 153805-7 confeccionada el 28/X/65

[redacted] FS1

Foto

Apellidos VINCI

Nombres Liete

Fecha de Nacimiento: .....

Lugar de Nacimiento: .....

Cred. Civ.: ..... Ced. Identidad: .....

Prontuario: ..... F. Censal: .....

Padre: .....

Madre: .....

Domicilio: ..... Ciudad: Salto.-

Otros datos (Documentos y señas personales) .....

[redacted]

FICHA COMPLEMENTARIA

F52

Documento			153805 Antecedentes
Nº	Fecha	Origen	
F-75/355	5_IX-964		Firmante de un telegrama de ciudadanos slateños enviado al Ministro de Relaciones Exteriores , Alejandro Zorrilla de San Martin., pronunciandose por el mantenimiento de relaciones con Cuba.-

MINISTERIO DE DEFENSA NACIONAL
SERVICIO DE INTELIGENCIA DE DEFENSA
SERVICIO DE INTELIGENCIA

M / F

PERONISMO

153806 -5

[redacted] Fs1

Fecha 7/XI/951 (s.m.)

Ficha N.º 119

FOTO

Nombre VINCI María (s.m.)

Nacionalidad .....

Profesión o actividad .....

Lugar de nacimiento .....

Documentos que posee .....

Domicilio ..... Teléf. .....

F I L I A C I O N

Edad aparente ..... color del

cutis ..... de los cabellos .....

..... estatura ..... aspecto social

..... señas particulares .....

[redacted]

153806 Fs2

	Fecha	Contenido
1	7/XI/51	Inf.Paysandú

Lugares donde frecuenta .....

..... afiliado a .....

..... actividad política y donde actúa .....

Antecedentes policiales .....

..... vehículos que posee o que guía .....

..... nombre y número de personas que forman su familia .....

DATOS COMPLEMENTARIOS

1)- Le ha sido distribuída propaganda peronista por DOMINGO TOMAS CALACHO.-

5.200 I-VIII-51

Fs 1

JUNTA DE COMANDANTES EN JEFE

S. I. D.

153807-3 G.

Dep. I Secc. I

Sub Secc. XX

Ficha Nº ..... Confec 6/11/81

VINCI CITINO(1) ORLANDO Rafael(2)

Apellidos Nombres

DOCUMENTOS: C/C ..... C/I. 393.494(3)

Serie Nº Nº Dpto.

OTROS DOC. .....

Pasaporte Lib. Enrol. etc.

NACIMIENTO: .....

Fecha Lugar

DOMICILIO: Joaquín Nuñez 2756(4)

Calle Nº Teléf. Ciudad o Localidad

PROFESION U OCUPACION: .....

LUGAR: ..... CARGO: .....

IDEOLOGIA POLITICA: ..... CLASIFICACION: .....

DATOS COMPLEMENTARIOS: .....

Est. Civil Cónyuge Hijos

.....

Otros familiares

FS 2

Fecha	Documentos	153807 ANTECEDENTES A REGISTRAR
9/11/81	Doc.9382	"EL PAIS" 9/11/81. Se realizó en la Asociación Uruguaya de Músicos (AUDEM) un acto eleccionario donde el causante fue nombrado Secretario de la misma por el término de tres años. (VM).
10.6.82	D,15809 /016.	Indica 1 al 4.-Eval:A-1(AD).-

Imp. Nacional 716/79

MINISTERIO DE DEFENSA NACIONAL

S. I. D. 153808-1

Dep. I F-1 Secc. I

Sub-Secc. C

Ficha Nº ..... Confec. .....

VINCI BOSCO (1) Ramón . Joaquín (2)

Apellidos Nombres

Alias "El Campeón"

DOCUMENTOS: C|C JAA 4089 (3) C|I 317.052-3 (Salto) (4)

Serie Nº Nº Dpto.

OTROS DOC.: .....

Pasaporte Lib. Enrol. etc.

NACIMIENTO: 16/VII/910 (Salto) (5)

Fecha Lugar

DOMICILIO: Lavalleja Nº42 (Salto) (6)

Calle Nº Telef. Ciudad o Localidad

Uruguay 637

PROFESION U OCUPACION: Empresario (7)

LUGAR: Intendencia Mupal. Salto CARGO Intendente

IDEOLOGIA POLITICA Partido Colorado Tarigo-Vinci/Nov/982 (8) CLASIFICACION Colorado-Demócrata (9) (10) CONVENCIONAL (11)

DATOS COMPLEMENTARIOS Casado

Est. Civil Conyuge Hijos

Hermano de Yolanda VINCI

otros familiares

F-2

153808

FECHA	DOCUMENTOS	ANTECEDENTES A REGISTRAR
1966		Electo Intendente por el Dpto. Salto.-
29/XI/68	75/1861	Se reune en Montevideo con los demás Intendentes, para tratar diversos temas de las Intendencias del Interior.-
8/I/68	75/889	Solicita licencia siendo sustituido por el Sr. Carlos Abarnos, y viaja a Montevideo para solucionar diversas gestione de la comuna Salteña.-
28.8.82	D.18185	22/JUL/82: Concurrió, junto con Leonardo VINCI, y el Escr. Eduardo MALAQUIA, a una reunión realizada a nivel de líderes políticos, por el Sector del P. Colorado, Batllismo Departamental-"José Batlle y Ordóñez", llevada a cabo en el día de la fecha, en el local ubicado en la calle Joaquín Suárez No.37 de la C. de Salto.- Eval. A-1 (Y)
18/9/82	-19449 R.E.19032	JUL/961 - Se establece que está vinculado a la Embajada de Cuba Presidente del Consejo Departamental Salteño, el día 17/V/65, se traslada a Montevideo al frente de una delegación del Departamento integrantes del Comité Internacional pro-represa de Salto Grande, con el fin de gestionar ante las autoridades nacionales una definición sobre política energética. "El Popular" Según "La Mañana" del 12/VII/78 pág.12, figura como integrante de la Directiva del Club de Leones de Salto, en carácter de vocal.- Según "El Día" del 21/VI/79 pág.11, es Director de Radio Cultural de Salto, la que celebra sus 52 años.- Eval.: B-2(PP/LG)

SERVICIO DE INFORMACION
DE DEFENSA
Dep. 1

Fs-3

153808 Confeccionado el 9.10.73

VARIOS

FOTO

Apellidos VINCI

Nombres Ramón J.

Fecha de Nacimiento

Lugar de Nacimiento

Est. Civil

Cred. Cívica Céd. Identidad

Otros Documentos

Ocupación

Padre

Madre

Domicilio Lavalleja 48 (Salto) Ciudad

Otros datos Fusilado.

FICHA COMPLEMENTARIA B-4

DOCUMENTO FECHA	DOCUMENTO ORIGEN	ANTECEDENTES 153802
12.11.72	Dcc.1446	Recibe publicaciones de Chima..qq..
13/9/82 - 19032		Figura en el 1er lugar de la lista JAK del Partido Colorado Agrupación Dptal. J.B. y Ortaiz en convenio como quito Barbieri Dpto. de Salto como candidato para integrar las Deliberantes Departamentales y Convenciones Nacionales en las Elecciones internas de los PP.PP. del 28 de Noviembre de 1982. (PP/6) Indica (1) al (8)
14/X/82		Por Oficio Nº. 843/82 el S. I. [illegible] comunica a la [illegible] Electoral, que de acuerdo a las disposiciones vigentes, no existen objeciones para que el causante integre la lista de referencia. (PP/16)
12.11.82	22136	-Propietario y Director de la Radio "Cultural". Integró la lista J.A.K. en el lugar Nro.1 respondiendo en lo nacional a Enrique TARIGO. Eval: B/1 (M) Indica (9)

FECHA	DOCUMENTOS	ANTECEDENTES A REGISTRAR
		VINCI BOSCO, 153808 Ramón Joaquín B-5
16.10.82	D.21088	5.8.82/Asistió, entre otros a una reunión política llevada a cabo en el local del Partido Colorado Batllismo Departamental José Batlle y Ordoñez, en la C.de Salto. 7.8.82/Asistió, entre otros a una reunión política llevada a cabo en el Salón de actos de C.W. 23 Radio Cultural de Salto Dicha reunión fue organizada acorde a artículo publicado en el diario "Tribuna Salteña" por dirigentes de la Departamental "Viva Batlle", que responden a la Coordinadora de los Movimientos Colorados. 15.8.82/Hizo uso de la palabra en la audición "Radio Actualidad 23" que se emite por la radio que dirige(C.W.23 Radio Cultural de Salto), en la que hace referencia a su posición política y a las próximas elecciones internas de los partidos.-Eval:B-1(AD)
30.10.82	D.21750	1966:Candidato a la Intendencia Municipal de Salto por la Lista "1" del Batllismo;fue reelecto Intendente.-Eval:B-1 28.11.71:Candidato a la Intendencia Municipal de Salto por la Lista "2" del Batllismo.-Eval:B-1 4.10.80:Suscribió nota comunicando integración del Comité Provisorio del P.Colorado en Salto,del cual forma parte(en apoyo del "NO") para el próximo Plebiscito de Reforma Constitucional.Eval:B-1 ABR/80:Integra un grupo de personas que pretenden la formación de un movimiento político,al que denominarían "Frente de Unidad del Partido Colorado en Salto".Dicho grupo se encuentra integrado por afiliados en la pasa da elección(1971) a las tendemcias de Jorge BATLLE y Amílcar VASCONCELLOS,procuran un frente opositor al actual esquema de gobier-

...////

FECHA	DOCUMENTOS	153808 ANTECEDENTES A REGISTRAR F-6
///...		no.La acción proselitista de éste movimiento se desarrolla enfatizando respecto a esa radical oposición de las FF.AA.,así como a su participación futura en el gobierno,excluyendo en actuación(de las FF.AA)inclusive,aunque sea institucionalizada.Dicho movimiento se encuentra integrado,entre otros por Eduardo MALAQUINA, Dr.Carlos ORIHUELA,Dr,Carlos CUCULLIC,Servando DA CUNDA,Raúl FERRO,el causante,etc.Eval:B-1 14.11.80:Realizó declaraciones públicas en el diario "El Pueblo",contraria al proyecto de Reforma de la Constitución.-Eval:B-1 30.11.80:Habló por "Radio Cultural" cerrando la campaña del Comité Provisorio del P.Colorado,contrario al Proyecto de Reforma de la Constitución.-Eval:B-1 1982: Actividades relacionadas con el Gobierno:no está de acuerdo con el Gobierno. Actitud relacionada conlas FF.AA: no está de acuerdo con lalabor de las FF.AA..-Eval:B-2(AD)
13/1/88	23691/073	Electo A Titulo del Organo Deliberante Nacional del Partido COLORADO por el Departamento de SALTO Hoja de Votación J.A.K. de acuerdo al resultado de las Elecciones Internas de los Partidos Políticos habilitados, efectuadas el 28-XI-82. — Eval. A-1 (XX). Indica: (40) y (44).-
28.4.83	26045/76	Suplente del Comité Ejecutivo Nacional del Partido Colorado Eval.:-1.-(FA)

VINCI, Ramón J.

FECHA	DOCUMENTOS	15380 ANTECEDENTES A REGISTRAR F5
18.IX.51	Renovada	-Domiciliado en la calle Uruguay 637 de la Ciudad de Salto.-
4.VIII.52	Of.S/ Nº17 del Bn.I.7.-	-Periodista. Director de la revista mensual independiente (Blancoacevedista) "El Heraldo Salteño", editada en la ciudad de Salto.-
2.VI.64	B 72/D 61	-El causante está al frente de Saeta TV, de Salto, el que - según se informa estaría conducido por elementos activos del Partido Comunista. A su vez, y por enfermedad del titular, es Presidente del Concejo Departamental y está secundado y respaldado financieramente por Luis Alberto TEBENET y Carlos KANAREK. En una reunión de estudiantes realizada en la casa del último, se pudo comprobar que las obras de teatro televisadas por Saeta son interpretadas por el grupo "Teatro Salto", cuyos integrantes son en su totalidad elementos de izquierda. En esta reunión se informó sobre "las armas que poseía el P.C. en ese Dpto., nombrándose el Canal mencionado, "Radio Cultural Salteña", Periódico "El Pueblo" y el diario "Tribuna Salteña"". El causante, haciendo uso de su cargo en el Concejo Dptal. se trasladó a Montevideo para denunciar ante el Consejo Nacional de Gobierno, que el Canal 4 se encontraría trabajando indebidamente. Se agrega que mediante el control del Canal 4 por intermedio del causante, el P.C. tendría todas las armas en sus manos. Evaluación: B-3.-(Corregido RR).-
24.VII.64	Inf. Dirección	-Hermano de Yolanda VINCI.-

FECHA	DOCUMENTOS	153808 ANTECEDENTES A REGISTRAR
17.VIII.65	77/67.-	Es propietario de Radio "Cultural" de Salto. El causante solicitó la adjudicación del Canal 8 para la ciudad de Salto (Exp.Nº 202/60/5).-
16.X.65	75/2098	El causante, Presidente del Concejo Departamental, usó de la palabra en el acto inaugural de las jornadas de Enseñanza Especial de la ciudad de Salto, que son auspiciadas y organizadas por el Consejo Nacional de Enseñanza Primaria.-
6.XII.65	75/2712 Acción	En calidad de Presidente del Concejo Dptal. de Salto intervino en la mediación entre el Instituto Nal. de Colonización y el propietario de la Estancia "El Charrúa", para tratar el pedido de expropiación por parte del Comité Pro-Creación de Colonia San Antonio.-
5.XI.966	B 64 (4) D 5	Co-Propietario de CW 23 -Radio Cultural- 820 Kc/s. Potencia Kw. 1 día Kw.0,5 noche. Trasmisor: Blandengues 43, Salto. Administración y Estudios: Lavalleja 42-48, Salto Teléfonos 800 y 1436. Horario de 0700 a 2400 horas. Figura en la relación de la Dirección General de Telecomunicaciones de Estaciones de Radio y Televisión del corriente año.-
2.IV.73	D. 550	Como Intendente de Salto, habría estado complicado en la construcción de casas para allegados con material y obreros del Municipio, lo mismo que en trabajos de otro tipo.-(W).-

	DOCUMENTOS	VINCI BOSCO ANTECEDENTES A REGISTRAR Ramón Joaquín 69
		153808
4.7.83	24701/16	3.3.83. En la fecha se establece que figura como candidato de la lista 1 sub-lema "Batllismo" para la elección del Comité Ejecutivo Nacional del P.Colorado en el 5to. lugar de los suplentes. Eval.A-1.(ME)
31.8.83	29683/1	"EL DIA" 22.8.83 - Según lo publicado por este diario fue citado para la reunión del C.E.N. del Partido Colorado, a celebrarse en la fecha.(OO)
17.9.83	16379/46	31.5.82:En la fecha se establece que el causante es uno de los principales dirigentes del sector de Jorge BATLLE(Lista 1 y 15)del P.Colorado en el Dpto.de Salto.Cabe agregar que dicho grupo politico es opositor al actual Proceso.- Eval:B-1(AD)
22-11-83	32375/001	Segun lo publicado por el diario "EL DIARIO" del 18-11-83, asistio a la reunion realizada en la fecha en C.Artigas, del Comite Ejecutivo Nacional del Partido Colorado, presidida por Jose L. BATLLE.(SI)
3.2.84	33090/40	Integra en calidad de 1er titular el Organo Ejecutivo Departamental del Partido Colorado por el Departamento de Salto.- Eval.- (A-1) CKG

SECHA	DOCUMENTOS	ANTECEDENTES A REGISTRAR
		153808
15.5.84	8403276/09	12.4.84. Firma una declaracion en calidad de presidente de la lista JAK del P. Colorado de la C. Salto, en la que manifiestan su solidaridad con el diario "LA PRENSA" de la misma ciudad, que fuera clausurado por el P.Ejecutivo el día 9 de los corrientes, exppesando además su total "rechazo a este nuevo cercenamiento de la libertad de prensa. Dicha declaración fue publicada por el diario "EL PUEBLO" de Salto. Eval.A-1 (SI)
Feb/78	M.Interior Of.Prensa	Director de la Radio CW 23 de Salto. No se encuentra documento (FE)
27.10.83	15776	10.6.82: En una nómina de emisoras radiales asociadas a ANDEBU de fecha enero de 1981, figura como perteneciente a CW 23 Radio Cultural (Salto). Eval.A-1 (TL)
10.9.75	1655	Vocal de la Comisión Directiva del Comité Popular pro-Represa de Salto Grande. Eval.A-1 (K)
21.5.84	8403232/	23.4.84 Se establece que la lista que lidera, formalizaría un acuerdo con el sector liderado por Raúl CAZABAN GONCALVEZ y Raúl CAZABAN MENDEZ, de la Lista JAI, de Salto, al producirse dentro de ésta una división. Eval.A-1 (SI)

VINCI BOSCO RAMON JOAQUIN

echa	Documentos	153808-1 ANTECEDENTES A REGISTRAR
12.6.84	8403798-2	24.5.84 - En la fecha se establece que se llevó a cabo un acuerdo entre la lista J.A.K.,liderada por el causante y la lista J.A.I., liderada por Raúl CAZABAN,produciéndose la disolución de esta última lista.La mencionada entidad se denominaba "Alianza Principista Viva Batlle".Eval:A-1 (CO)

SERVICIO DE INTELIGENCIA
División I
(Seguridad)

MINISTERIO DE DEFENSA NACIONAL
SERVICIO DE INFORMACION DE DEFENSA
M / F
153809-9

Sección F51
Act. Ant. Nac.
Ficha N.º [redacted]

Nombres y Apellidos: VINCI Yolanda

VARIOS

Foto

Fecha de Nacimiento: .....

Lugar de Nacimiento: .....
(País - Ciudad o Localidad - etc.)

Cred. Civ.: Serie ..... N.º ..... Ced. Identidad: .....

Otros documentos: .....
(Pasaporte - Libreta Enrolam. - etc.)

Domicilio: .....
(Ciudad o Localidad) (Calle) (N.º) (Telef.)

Filiación
- Edad Aparente ..... Color del Cutis .....
- Color del Cabello ..... Estatura Aproximada .....
- Complejión ..... Aspecto Social .....
- Señas particulares .....

[redacted]

Ficha confeccionada en Montevideo el 21 de enero de 1964.-

153809

F52

ACTIVIDADES

(1) Laborales: Profesión Maestra Lugar de trabajo .....

Cargo ..... Antigüedad .....

Otras Actividades .....

.....

(2) Políticas: Ideología Socialista.- Actuación .....

Antecedentes Firmante de un manifiesto de la Unión Popular. Marcha del 23-XI-962.- B-75-(1)-D-27.-

Antecedentes familiares Hermana de RAMON J. VINCI.-

(3) Sociales: Estado Civil ..... Religión ..... Figuración .....

Grado Instrucción ..... Lugares que frecuenta .....

(4) Económicas: Situación ..... Capital aprox. ..... Vehículo ..... marca y N.o

Otros datos .....

Datos Complementarios .....

Apreciación Personal Gral. .....

.....

.....

FICHA COMPLEMENTARIA

Fs 3

Documento		153809 Antecedentes
Fecha	Origen	
23-XI-962.	75(1) 27,-	-Nombra-Firmante de un manifiesto de la Unión Popular.-Hermano de Ramón [illegible].-
17/VIII/[illegible]	77/67.-	-La [illegible] de la ideología [illegible].-
1962	Lista 4190 U.P.	.-3er.Suplente del 1er.Titular XXXX al Concejo Departamental de Salto.-

MINISTERIO DE DEFENSA NACIONAL
S. I. D.

153810-7

17 ABR. 1976

Dep. I Secc. I

Sub Secc. G FS1

Ficha Nro. ..... Confec. .....

VINCILO OSTUNI — Apellidos

Francisco Tito — Nombres

DOCUMENTOS: C/C ..... (Serie / Nro.) C/I. ..... (Nro. / Dpto.)

OTROS DOC. ..... (Pasaporte / Lib. Enrol. / etc.)

NACIMIENTO: ..... (Fecha / Lugar)

DOMICILIO: ..... (Calle / Nro. / Teléf. / Ciudad o Localidad)

PROFESION U OCUPACION: Docente

LUGAR: ..... CARGO: .....

IDEOLOGIA POLITICA: ..... CLASIFICACION: .....

DATOS COMPLEMENTARIOS: ..... (Est. Civil / Cónyuge / Hijos)

..... (Otros familiares)

F 2

Fecha	Documentos	153810 ANTECEDENTES A REGISTRAR
29/10/75	D.1881-	De acuerdo a informes de la Oficina de Sumarios, destituído el 14/11/75.-Eval.A-2.-(H).-

MINISTERIO DE DEFENSA NACIONAL
S. I. D.

153811-5

Dep. 1 Sec. 1
Sub-Secc. A/N
Ficha Nº....., Confec. 27/3/73.

de VIGANO(1)

VINCON GEYMONAT — Clotilde
Nombres

DOCUMENTOS: C/C. NAB 9242(4) (Serie / Nro.) C/I 1.964.251 (3) 50.031. (Nro.) Colonia (Dpto.)

OTROS DOC. ..... (Pasaporte / Lib. Enrol. / etc.)

NACIMIENTO: 13.3.48(5) (Fecha) Dpto. Colonia(6) (Lugar)

DOMICILIO: García Morales 1277(7) (Calle / Nro. / Teléf. / Ciudad o Localidad)

PROFESION U. OCUPACION: empleada(10)

LUGAR: Bco. Previsión Social(11) CARGO: .....

IDEOLOGIA POLITICA: ..... CLASIFICACION: N.I.N.

DATOS COMPLEMENTARIOS: ~~casada~~(8) (Est. Civil) Ruben Walter VIGANO PASTRANA(a) "MAURICIO"(9) (Cónyuge / Hijos)

Padres: Daniel y Juana(12)
(Otros familiares)

FS2

Fecha	Documentos	153911 ANTECEDENTES A REGISTRAR
2/3/73.	Doc.439.	Detenida el día 1/3/73 frente al No.744 de la calle Ellauri, interrogada admitió haber confeccionado varios "SOSIAS" para la organización extremista autodenominada M.L.N.(Tupamaros).(bb).
13.9.82	18981	30.6.82 - Se traslada el control de su Lib.Vig.Cat "C" del Bn.I. 3 al Bn.I.15.-Eval:A-1 (CO)
20.4.83.	25365/ 1127	1971/73-En información referente al M.L.N. obtenida por el Dpto. III/SID en este período se establece: Figura como L.V. Unidad de Control:Bn.I.1.-Eval:A-2 (NE)
23.7.83	24739/83 pag. 57	- 03.03.83- Figura en una relación procedente de la P.M.E. de libertades vigiladas categorías "C". UNidad de control Bn. I 15. Detenido el 01.03.73. Liberado 08.05.73. EVAL A-1 (B). Indica 3
28.10.83	31109/533	Indica idem información ya registrada en la ficha, aportado : 12.3.79: Solicita pasaporte.Eval.A-2.Indica(4) a (12). (ME)

JUNTA DE COMANDANTES EN JEFE VARIOS

S. I. D. 153812-3

Dep. I Secc. I 5-1

Sub Secc. A/N

Ficha Nº ..... Confec. 27.2.81 08.4.81

VINDEL (Apellidos) WOLFGAG (Nombres)

DOCUMENTOS: C/C ..... (Serie, Nº) C/I. ..... (Nº, Dpto.)

OTROS DOC. 678063 (Pasaporte) ..... (Lib. Enrol.) ..... (etc.)

NACIMIENTO: ALEMAN (Fecha) ..... (Lugar)

DOMICILIO: ..... (Calle, Nº, Teléf., Ciudad o Localidad)

PROFESION U OCUPACION. PERIODISTA

LUGAR: ..... CARGO: .....

IDEOLOGIA POLITICA: ..... CLASIFICACION: .....

DATOS COMPLEMENTARIOS: ..... (Est. Civil) ..... (Cónyuge) ..... (Hijos)

[redacted]

..... (Otros familiares)

Fecha	Documentos	153812 ANTECEDENTES A REGISTRAR FSR
30.12.80 P.D. 6a6	1059 364/80	-30.12.80- Arribó a Montevideo, siendo representante del BILD ZEITUNG, hospedandose en el Hotel Columbia.-(GG)

Imp. Nacional 716/79

VARIOS

Fs 1

JUNTA DE COMANDANTES EN JEFE

Dep. I Secc. I

Sub Secc. A/N

S. I. D. 153813-1

Ficha Nº ..... Confec 20.04.81

VINDVER (Apellidos) MARIO GUILLERMO (Nombres)

DOCUMENTOS: C/C ..... (Serie / Nº) C/I. Argentina Nº 4.391.828 (Nº / Dpto.)

OTROS DOC. ..... (Pasaporte / Lib. Enrol. / etc.)

NACIMIENTO: 40 años de edad (Fecha) Argentina (Lugar)

DOMICILIO: Sarmiento Nº 2369 Apto. 403 (Calle / Nº / Teléf. / Ciudad o Localidad)

PROFESION U OCUPACION: Doctor

LUGAR: ..... CARGO: .....

IDEOLOGIA POLITICA: ..... CLASIFICACION: .....

DATOS COMPLEMENTARIOS: ..... Casado (Cónyuge) [redacted] (Hijos)

..... (Otros familiares)

E 52

153813

Fecha	Documentos	ANTECEDENTES A REGISTRAR
07.02.79 P.D.6a6	Doc.0239 Nº031/79	-En relación a la internación en el Servicio de Emergencia de Casa de Galicia de Susana ELISEIRE PEREZ y su posterior declaración que insumía cápsulas para adelgazar las que adquiría en la Farmacia Israelita, recetadas por el causante se realizó una investigación en dicha farmacia ante la presencia de Homero Júpiter MONZA ARENA quien es detenido al igual que el causante y el propietario de la misma Bernardo GERTSENBLUTH PLATZMAN y el Dr. Aquiles Manuel TORRA SALINELLI quedando todos emplazados para ser indagados.(O)
09.02.79 P.D.6a6	Doc.0248 Nº032/79	-Indagado el causante por tráfico de estupefacientes, queda a disposición de la Justicia Letrada de Instrucción de 4to. Turno.(O).-
09.02.79 P.D.6a6	Doc.0250 Nº034/79	-31.01.79.- El Sr. Juez Letrado de Instrucción de 3er. Turno dispuso la incautación del auto marca Peugeot Matrícula C 381.111 utilizado por el causante en su actividad en Montevideo el que fuera adquirido en la República Argentina por un hermano de éste quien le extendió un poder para su utilización e ingreso a nuestro país; a todo lo cual se dio Intervención a la Justicia Letrada de Aduana.(O).-
09.02.79 P.D.6a6	Doc.0251 Nº035/79	-04.02.79.-Por disposición del Sr. Juez Letrado de Instrucción de 3er. Turno recuperó su libertad el causante.(O)/-

Imp. Nacional 716/79

FECHA	DOCUMENTOS	ANTECEDENTES A REGISTRAR Fs 3
		153813
7.3.79 P/D/	Doc.306 051/79	20/2/79-Fue procesado poe el delito previsto en el art.35 de la ley 14294 establecida en el Decreto 454 del20/7/76. El mismo habia sido puesto en libertad por orden del Juez Ldo. de Instruccion de 1ermTurno a raiz del procedimien to que realizara la brigada de narcóticos dependiente de la D.N.I.I. en la Farmacia Israelita. (GG)
4.4.79 P.D.	0430 088/79	-Con fecha 28 de marzo fue embarcado en el vapor de la carrera "Ciudad de Formosa", dando cumplimiento a la re solución del Ministerio del Interior.(M).-

MINISTERIO DE DEFENSA NACIONAL
S. I. D.

153814-9

Dep. 1 Sec. 1
Sub-Secc. A/N

Ficha Nº..... Confec. 8/3/73

VINELLA ROLDAN — Apellidos
Rodolfo — Nombres

DOCUMENTOS: C/C. ..... Serie ..... Nro.
C/I 1154.123 — Nro. — Dpto.

OTROS DOC. ..... Pasaporte ..... Lib. Enrol. ..... etc.

NACIMIENTO: ..... Fecha ..... Lugar

DOMICILIO: ..... Calle ..... Nro. ..... Teléf. ..... Ciudad o Localidad

PROFESION U OCUPACION: .....

LUGAR: ..... CARGO: .....

IDEOLOGIA POLITICA: ..... CLASIFICACION: .....

DATOS COMPLEMENTARIOS: ..... Est. Civil ..... Cónyuge ..... Hijos

..... Otros familiares

FS2

Fecha	Documentos	153014 ANTECEDENTES A REGISTRAR
21/8/1972	D. 2624 J.P.M.	- Fué encontrada una cédula de identidad confeccionada a su nombre entre el material que se le incautó al sedicioso Leonardo PICCINO FERRARI cuándo fuera detenido.-(C.C)

F-1

MINISTERIO DE DEFENSA NACIONAL
S. I. D.

153815-6

Dep. I Secc, I
Sub - Secc. G
Ficha Nro.____ Confec.____

VINELLI DIANO — Cecilia Mirta
Apellidos — Nombres

DOCUMENTOS: C/C.____ C/I. 692.379
Serie Nro. Nro. Dpto.

OTROS DOC. ____
Pasaporte Lib. Enrol. etc.

NACIMIENTO: ____
Fecha Lugar

DOMICILIO: ____
Calle Nro. Teléf. Ciudad o Localidad

PROFESION U OCUPACION: Funcionario del Banco Central

LUGAR: ____ CARGO: Auxiliar de Servicio (1)

IDEOLOGIA POLITICA: ____ CLASIFICACION: Izquierdista (2)

DATOS COMPLEMENTARIOS: ____
Est. Civil [redacted] Conyuge Hijos

____
Otros familiares

F-2

Fecha	Documentos	153815 ANTECEDENTES A REGISTRAR
31/1/75	Doc.247	Figura en una relación d funcionarios del Banco Central que violando el Decreto del P.E.de fecha 4/7/73,hicieron paro,no concurriendo a desempeñar sus tareas habituales el 5/7/73.-(H).- Eval. A-1.-
17.3.83	2419/79 pag.14	Figura en una relación de funcionarios del Banco Central del Uruguay, de fecha 21 de setiembre de 1979, considerado izquierdista extremista.- (indica 1 y 2).- Eval:A-2 (PS)
14.11.83	2729/79 Pág.16	Indica IDEM. Doc.2419, aportando qué el causante se encuentra entre el Personal Presupuestado.-Eval. A-3.-(FE)

MINISTERIO DE DEFENSA NACIONAL
S. I. D.

153816-4

Dep. 1 Secc. 1

Sub-Secc. A/N

Ficha Nro. ..... Confec. 28/7/972

"A"MARTIN (6)

VIELLI HOURS — Héctor
Apellidos — Nombres

Alias: "EFRAIN"

DOCUMENTOS: C/C. ARB 4463 (2) C/I. 42.856 S.J. (4)
Serie Nro. Nro. Dpto.

OTROS DOC. .....
Pasaporte Lib. Enrol. etc.

NACIMIENTO: 51 Años (1972) LAVALLEJA 1965 AP. 2 (3) Gral. ARTIGAS 1129 (S.J.) (5)
Fecha Lugar

DOMICILIO: Gral. Flores 1129 Ciudad de Libertad Dpto. Florida
Calle Nro. Teléf. Ciudad o Localidad

Artigas s/n casi R-1.- (1).-

PROFESION U OCUPACION: Médico

LUGAR: ..... CARGO: .....

IDEOLOGIA POLITICA: Castrista CLASIFICACION: M.L.N.-

DATOS COMPLEMENTARIOS: .....
Est. Civil Conyuge Hijos

Otros familiares

B 2

153816

Fecha	Documentos	ANTECEDENTES A REGISTRAR
	J.P.M.P.M.	
1/VI/1972	1963.-	Es detenido en la fecha admitiendo haber prestado asistencia médica
9/7/72	D.1954	a integrantes de la organización extremista prófugos; realizando a
P.P.I.	E.M.G.E.	su vez traslados en su vehículo de integrantes del mov. extremista. Efectuó relevamientos fotográficos de una casa propiedad del Ministro de RR.EE.(Dr. Mora Otero), y de una estación de UTE ubicadas en R.I.-
23/9/72	D.3753 PPI RM2 Hoja 5.-	El día 8/9/72 el Juez Militar de 2do. Turno dispuso su procesa-/miento.-(J) (J).-
Set. 1972	3436 JPM PM	Procesado en el mes de Setiembre por:"Asociación para delinquir".(DD)
10/7/72.	Doc.2079.	El día 7/6/72, se efectuó un allanamiento en su domicilio (C.San José) por lo que posteriormente es detenido y conducido al Bn.I.6.(bb).
24/I/73	D.4553 PPI RM2 Hoja 6.-	El día 15/11/72 es trasladado al E.M.R.N°1.-(J).-
Inf.Div.	I.Seg.	Firmante de una declración de Profesionales Universitarios en apoyo a la Revolución Cubana.-

VINELLI, Héctor.

F-3

FICHA COMPLEMENTARIA

153816

Documento		ANTECEDENTES
Fécha	**Origen**	
31-V-962.-,	Inf.Div.I.Seg.	-Firmante de una declaración de Profesionales Universitarios; en apoyo a la Revolución Cubana.-
20-X-966.-	B-77-D-172.-	-Figura en una relación de personas a las que se le conoce su vinculación al "Instituto Cultural Uruguay China "(I.C.U.CH.).- Domiciliado en Florida.-
8/5/972	**D_1262**	**Esta persona es Médico de la Ciudad de San José. Atiende consultas en el Pueblo Libertad. Asiduo concurrente a la fábrica INDARGO, activista. Lleva gente a la Fábrica, y en su interior viven familias, una de ellas integrada por una tal SUSANA, detenida en un operativo, manteniéndose prófugo su marido. A posterior de dicho operativo el Dr. VINELLI no concurrió al Hospital de San José por un término de dos a tres días. (NN)**
5/7/972	D.1898 PEI	-Admite haber efectuado los siguientes trabajos pa ra la o
7/8/972	D.2349 PEI.(J)	organización sediciosa.- Atención médica a HECTOR JUAMBELT RODRIGUEZ "MARTIN". Trasladó a dicho sedicioso a la zona de Buschental para que se mantuviera escondido.-Concurre junto con "JOSE" a la C. de Trinidad efectuando comtactos y efectuando la atención médica de sediciosos.- Traslada al sedicioso VENANCIO ECHEDO ACOSTA, junto al an-

Fórm. 2

FICHA COMPLEMENTARIA

F-4

Documento		ANTECEDENTES
Fecha	Origen	
	153810	..// tes mencionado; hasta la ciudad de Florida.- Relevamientos y fotografías del chalet del Ministro Mora Otero, del transformador de corriente de UTE en Ruta 1 km 49 y además realiza contactos automáticos con extremistas.- El 9/6/72 ante los datos de referencia se le pone a disposición de la Justicia Militar.-(J).-
10/7/73 Anexo 1A.	Doc.1559 P.P.I. E.M.G.E.	-Liberado bajo vigilancia en el mes de mayo/73. Deberá presentarse en el Bn.I.6 .- (H).
1/8/73	D.2077 PEI RM2	- Se encontraba detenido, siendo liberado el 9/5/73 del Bn.I.6 por disposición de la Justicia Militar.- (GG).-
11/7/73	D.1594 PEI RM2 (GG).-	Indica: 1.-
9/7/73	D. 1502	- Se encuentra liberado del E.M.R.No.1 (Libertad).(GG).-
5/12/73	D. 4153	- Fué puesto en libertad el 9.5.73 del E.M.R.No.1. (GG).-
30/11/73	D.4088 P.P.I.	- El día 27/X/73 concurrió a una conferencia en el Hospital de Clínicas (Libertad Vigilada).-(GG).-
8/III/1974	Doc.412	- Figura en una nómina de procesados que se hallan en libertad.-(C.C)
22.3.84	840110 7/2671 a 2673	-1977: Aporta información ya registrada en la ficha agregando: Reclusa Nº 386. Anexo A-1 (BR).-

...ELLI HOURS, Hector

Fecha	Documentos	ANTECEDENTES A REGISTRAR
		153816
12/9/77	D.2904 P.E.I.	- Figura en una nómina de profesionales en el ámbito de la D.E.-II, que han sido procesados por la Justicia Militar por delitos vinculados a la sedición, y que se encuentran figurando en los Padrones Electorales confeccionados por la Universidad de la República, para elegir nuevas autoridades para la misma.- EVALUACION: A-1.- ((C.C))
13.2.75	D.255 PPI 1 al 31 Dic/74	Estando bajo el regimen de libertad vigilada fue detenido y conducido al Bn.I.6, el día 20.-(Z)
[illegible].77	Doc. 0521	24.3.77-Se decretó su libertad definitiva por cumplimiento de condena. BD.
[illegible].74	Doc.4499	Concurrió al E.M.R. 1 en busca del sedicioso Daiber BORGUNDER.
[illegible]	No.11/973	BOLAZZI, quién fuera puesto en libertad. Asimismo se ha detectado la visita semanal al domicilio del mencionado facultativo de la sediciosa María Josefina CARTALLA. (Y).
[illegible].77	Doc. 0834	Año 1962-Firmante de un manifiesto de Profesionales Universitarios ante la situación Cubana. Eval. A-2 (BB).-

Documentos	153810 ANTECEDENTES A REGISTRAR	
	12/8/1981... MEMORANDUM (A) Nº 1437/981 PARA LA 2DA. DIV/EMGA.(P)	
[illegible]	D. 57577	-Figura en una relacion de la Corte Electoral, de ciudadanos inscriptos en el Registro Civico Nacional, que se encuentran comprendidos en el Art. 1, Literal "B" del Acto Institucional No. 4, con prohibicion de ejercer el derecho de voto. (Procesados por delitos de "Lesa Nacion").Eval.: A-1.(VL) Indica (2) (3)
[illegible]	D.6004/81/ 64	-Se encuentra comprendido en el Art.1o. literal b) del Acto Institucional No.4,por haber sido procesado el 8 IIX 172 por los delitos previstos en. C.P.M. ____ C.P.O. 150 EVALUACION A-1 (LA)
24.7.82	D.17099	- Mantiene amistad con elementos izquierdistas de San José entre los que se encuentra el Dr. Carlos E. BARREIRO SOTO. Eval.: A-1 (MB)
4.1.83	D23460	Es mencionado en Acta Labrada de declaraciones de Ruben María VERA GARCIA del 7.6.1972.(Ver página 92).Eval.A-1.(ME)

VINELLI HOURS Hector

153816

f-7

FECHA	DOCUMENTOS	ANTECEDENTES A REGISTRAR
23.7.83	24739/83 pag. 39	- 03.03.83- Figura en una relación procedente de la P.M.E. de libertades vigiladas categorías "C". Unidad de cpntrol Bn.I. 6. Detenido el 06.06.72. Liberado 10.05.73. EVAL A-1 (B) Indica 4.-
23.7.83	24862/83	- 08.03.83- Indica Idem al Doc. 24739/83, variando fecha de liberado. Liberado 22.02.73. EVAL A-1 (B) Indica 5
23.7.83	18378/82	- 09.02.82 - Indica Idem al Doc. 24739/83, Agregando que Pertenece al M.L.N. Col. 26 Zona Libertad. EVAL B-2 (B).-
23.7.83	28618/2 P.D.	-13.7.83.-En el auto Marca Renault,color azul,Matric.Nº 564 (S.José) de su propiedad se retiraron del Aeropuerto de Carrasco parlamentarios brasileros;los que arribaron a nuestro país procedente de P.Alegre.Eval:A-1.(TT)
21.4.84	8402510/006	31.3.84: Se establece que en ocasión de ser liberado Líber SEREGNI, contrató un ómnibus en C. Libertad, en el que viajaron medio centenar de personas, las cuales participaron en las manifestaciones realizadas en Montevideo. Eval.A-2 (SI)

FECHA	DOCUMENTOS	153016 ANTECEDENTES A REGISTRAR
20.6.84	8404017/36	Indica IDEM/ Anotaciones registradas ant riormente. 27.5.84: Fué identificado en una concentración en la Plaza principal de la ciudad de libertad, donde se entonaron las estrofas del Himno Nacional, para posteriormente retirarse en forma pacífica.-Eval.A-1.-(EE)

F 5 9

MINISTERIO DE DEFENSA NACIONAL
S. I. D.

153816

Dep. I 16.90.74 Secc, I
Sub - Secc. G

Ficha Nro. ..... Confec. .....

VINELLI HOURS — Apellidos
Hector — Nombres

DOCUMENTOS: C/C. ..... Serie ..... Nro. ..... C/I. ..... Nro. ..... Dpto.

OTROS DOC. ..... Pasaporte ..... Lib. Enrol. ..... etc.

NACIMIENTO: ..... Fecha ..... Lugar

DOMICILIO: ..... Calle ..... Nro. ..... Teléf. Dpto. SANJOSE — Ciudad o Localidad

PROFESION U OCUPACION: MEDICO

LUGAR: Cdad. Libertad CARGO: .....

IDEOLOGIA POLITICA: ..... CLASIFICACION: .....

DATOS COMPLEMENTARIOS: ..... Est. Civil ..... Conyuge ..... Hijos .....

Otros familiares

153610 F510

Fecha	Documentos	ANTECEDENTES A REGISTRAR
12.9.73	D. 2904	Declaró en actas, pertenecer al la Organización "Tupamaros" actuando con el (a) EFRAIN, prestar asistencia médica a sediciosos requeridos, trasladó sediciosos clandestinos a distintas localidades, efectuó el relevamiento tomando fotografías del chalet del Sr. Ministro Alejandro Mora Otero en R-1 y del Transformador de UTE en la R-1 Km. 49, efectuando contactos con sediciosos .- Fue procesado por la Justicia Militar por:"Asociación para delinguir"(Art. 150).- Recuperó la libertad el día 16 de mayo de 1973, bajo el régimen de "Libertad vigilada".- Evaluación A-1.-(I).-

S. I. D.

153817-2

Sub - Secc. [illegible] Ficha Nro. [illegible] Confec. 29/5/75

VINELLI DIMARE — Apellidos

María del Carmen.- Raquel (1) — Nombres

050997

DOCUMENTOS: C/C. B.H.B. 18810 (2) — Serie / Nro.

C/I. 560.631 (3) — Nro. / Dpto.

OTROS DOC. ____ — Pasaporte / Lib. Enrol. / etc.

NACIMIENTO: 25.6.30 (4) — Fecha

Montevideo (5) — Lugar

DOMICILIO: Santiago de Anca 1592.- Felix Laborde 2527 (1979) — Calle / Nro.

Montevideo.- — Ciudad o Localidad

Avenida Uruguay 1957 apto. 2 (1981) (6) — Teléf.

PROFESION U OCUPACION: ____

LUGAR: ____ **CARGO:** ____

IDEOLOGIA POLITICA: ____ **CLASIFICACION:** PCR (8)

DATOS COMPLEMENTARIOS: Hija de José Luis y Eulalia Justina (7)

Est. Civil / Cónyuge / Hijos

Otros familiares

Fecha	Documentos	153817 ANTECEDENTES A REGISTRAR FS2
1/4/75	Doc. 525	- Detenido por personal de la P.N.N. por establecer en base a declaraciones de detenidos, que había ocultado en su domicilio a Marcos ARELEIDA DISSESA (Requerido No. 1051); Brenda ROVETTA DUBINSKY (Requerida); José Luis ABALDE ALVAREZ (Requerido 1049) y la esposa de este último, Mirtha Reñe GONZALEZ AIMADA, todos integrantes del P.C.R. (Partido Comunista Revolucionario).- (PP)
1/4/1975	Doc. 546 EVAL.A-1	- Indica los mismo antecedentes que el documento anterior.- ((C.C))
~~5/5/77~~	~~Doc.0411 I. Interno.~~	~~Figura en una relación de integrantes del P.C.R. (Partido Comunista Revolucionario); estando actualmente detenida.-~~
6.7.81 N°229/81 INGRESO	C.M.C.P. Mdeo.	4.4.75 - En la fecha se establece que fue puesta en libertad por el Juzgado Militar de Instrucción de 4to. Turno.-(BB) -31.10.81 - Se contestó C.M.C.P. N°229/81 Secc. 4ta. de Montevideo a nombre del causante para su INGRESO al Ministerio de Salud Pública.-(BB) Indica 1 al 7.-

153817 f-53

FECHA	DOCUMENTOS	ANTECEDENTES A REGISTRAR
6.5.83.	26057/373	VINELLI DIFARE María del Carmen -1971/1978:En información referente al TC.R obtenida por el Dpto.III/SID en éste periodo el causante figura en la misma,sin aportar otros datos.Indica 8. Evaluación:A-2.(R).

JUNTA DE COMANDANTES EN JEFE 153818-0 Fs 1

S. I. D. 17.10.79

Dep. I Secc. I

Sub Secc. A/N

Ficha Nº ..... Confec. .....

VISCIGUERRA GOMEZ — Jorge Norberto

Apellidos — Nombres

DOCUMENTOS: C/C ..... C/I. 1.751.054

Serie — Nº — Nº — Dpto.

OTROS DOC. .....

Pasaporte — Lib. Enrol. — etc.

NACIMIENTO: Or. 18 años

Fecha — Lugar

DOMICILIO: A. Saravia Senda 19 4978 Sec. 17ma.

Calle — Nº — Teléf. — Ciudad o Localidad

PROFESION U OCUPACION: .....

LUGAR: ..... CARGO: .....

IDEOLOGIA POLITICA: ..... CLASIFICACION: .....

DATOS COMPLEMENTARIOS: Soltero

Est. Civil — Cónyuge — Hijos

.....

Otros familiares

F 5 0

Fecha	Documentos	153818 ANTECEDENTES A REGISTRAR
24.1.79	D.0126	Figura en una nómina de reclusos excarcelados al 22.12.78 en el ámbito del Establecimiento de Detención en el Ministerio del Interior.- (M).-

Imp. Nacional 716/79

FS1

JUNTA DE COMANDANTES EN JEFE
S. I. D.

153819-8

Dep. I Secc. I
Sub Secc. A/N
Ficha Nro. ____ Confec. 20-9-78

VINELLI (Apellidos) Omar (Nombres)

DOCUMENTOS: C/C BVA 4711 (Serie / Nro.) C/I. ____ (Nro. / Dpto.)

OTROS DOC. ____ (Pasaporte / Lib. Enrol. / etc.)

NACIMIENTO: 43 años en 1968 (Fecha / Lugar)

DOMICILIO: Emilio Romero 185 (Calle / Nro.) ____ (Teléf.) Montevideo (Ciudad o Localidad)

PROFESION U OCUPACION: Tornero

LUGAR: AMDET CARGO: ____

IDEOLOGIA POLITICA: ____ CLASIFICACION: ____

DATOS COMPLEMENTARIOS: ____
Est. Civil / Conyuge / Hijos

Otros familiares

FS2

Fecha	Documentos	ANTECEDENTES A REGISTRAR
		153819
17-4-74	Doc.1776	Afiliado al Partido Comunista con el Nº36201,fecha de ingreso:20-12-68.(Microfilm Incautado a Rodney Arismendi) Eval.B-2 (V)

J. C. J. ANTINACIONAL 7.7.76

Dpto. 1 153619

Apellidos VINELLI

Nombres Omar

Documentos C.C. BVA 4711 - Tornero talleres de AMDET - Afil.al PC.Nº36201.

Ant, Secc:	A	B	C	D	E	G	V
	X						

Secreto

153819 **ANTECEDENTES** F54.

Doc.0001/76.-(U). Eval. B-2.-

~~Edad: 43 años - Or.~~

Fecha de Ingreso: 20/12/68

~~Dom: Emilio Romero 185 - (MDEO).-~~

FS 1

JUNTA DE COMANDANTES EN JEFE

S. I. D.

VARIOS 15.04.81

153820-6

Dep. I Secc. I

Sub-Secc. A/N

Ficha Nº ..... Confec. .....

VING — Apellidos

TANG — Nombres

DOCUMENTOS: C/C ..... (Serie / Nº) C/I. ..... (Nº / Dpto.)

OTROS DOC. N. 69512 (Pasaporte) ..... (Lib. Enrol.) ..... (etc.)

NACIMIENTO: 12.08.19 (Fecha) ..... (Lugar)

DOMICILIO: ..... (Calle / Nº / Teléf. / Ciudad o Localidad)

PROFESION U OCUPACION: .....

LUGAR: ..... CARGO: .....

IDEOLOGIA POLITICA: ..... CLASIFICACION: .....

DATOS COMPLEMENTARIOS: ..... (Est. Civil / Cónyuge / Hijos)

..... (Otros familiares)

Fecha	Documentos	193620 ANTECEDENTES A REGISTRAR FS2
29.12.79 P.D.6 a 6	D.1150 123/79	- Arribó a Montevideo procedente de Buenos Aires junto al Dr. Ku CHENG KANG - YANG SIANG TANG - CHENG YEA HONG y HPU TEH. Fueron recibidos por el Secretario del Sr. Ministro de Defensa Nacional y representantes de la Embajada de China en nuestro país, pasaron luego a alojarse en el Victoria Plaza Hotel.(EE)

Imp. Nacional 716/79

6.9.78

Fs 1

JUNTA DE COMANDANTES EN JEFE
S. I. D.

153821-4

Dep. I Secc. I
Sub Secc. A/N
Ficha Nro. ..... Confec. .....

VINIAR (Apellidos) Maaren (Nombres)

DOCUMENTOS: C/C ..... (Serie, Nro.) C/I. ..... (Nro., Dpto.)

OTROS DOC. ..... (Pasaporte, Lib. Enrol., etc.)

NACIMIENTO: ..... (Fecha, Lugar)

DOMICILIO: ..... (Calle, Nro., Teléf., Ciudad o Localidad)

PROFESION U OCUPACION: Doctor

LUGAR: ..... CARGO: .....

IDEOLOGIA POLITICA: ..... CLASIFICACION: .....

DATOS COMPLEMENTARIOS: ..... (Est. Civil, Cónyuge, Hijos)

[redacted]

Otros familiares

FSL

Fecha	Documentos	153821 ANTECEDENTES A REGISTRAR
15.8.78 PI 49/78 (P.O.E.)	D.0965 D.III	- Los días 25, 26 y 27 de mayo de 1978 participó en diferentes Mesas Redondas llevadas a cabo en el marco de las "Jornadas de la Cultura Uruguaya en la Lucha", realizadas en la ciudad de Venecia (Italia).Estas Jornadas son organizadas por el "Partido Comunista Uruguayo", formando parte de la campaña de desprestigio que existe contra nuestro País.- En dichas reuniones participaron científicos y profesionales italianos y uruguayos entre los que se puede citar: Oscar MAGGIOLO,Samuel LICHTENSTEIN,Carlos CHASSALE,Eduardo GALEANO,Rúben YAÑEZ,Dahd SFEIR,Eduardo VIERA,Armando GONZALEZ, Marcelo VINIAR,Edmundo GOMEZ MANGO,Alejandro ARTUCIO, Elena GIL, Hugo VILLAR y Rosa MALDONADO.- Eval. A-2.- (S).-

151

SERVICIO DE INFORMACION
DE DEFENSA
Dep. I

153822-2

..... Sección
Act. Ant. Nac.
Ficha Nº [redacted]

Nombres y Apellidos: **VINIAR** LUNICHER(1) Marcelino Nelson(2)

Fecha de Nacimiento: .....

Lugar de Nacimiento: .....
(País - Ciudad o Localidad - etc.)

FOTO

Cred. Cív.: Serie ..... Nº ..... Ced. Identidad: 24.665(Paysandú(3)

Otros documentos: .....
(Pasaporte — Libreta Enrolam. — etc.)

Domicilio: .....
(Ciudad o Localidad) (Calle) Nº Teléf

Filiación

Edad aparente ..... Color del Cutis .....

Color del Cabello ..... Estatura Aproximada .....

Complexión ..... Aspecto Social .....

Señas particulares .....

.....

Ficha confeccionada en **Montevideo** el **2 de mayo de 1967.**

[redacted]

Fórm. 1

153822

ACTIVIDADES

(1) **Laborales:** Profesión Médico Lugar de trabajo .....

Cargo ..... Antigüedad .....

Otras Actividades .....

(2) **Políticas:** Ideología ..... Actuación .....

Antecedentes .....

Antecedentes familiares casado con Maren OELLEGAARD ULRIKSEN(4)

(3) **Sociales:** Estado Civil ..... Religión ..... Figuración .....

Grado Instrucción ..... Lugares que frecuenta .....

(4) **Económicas:** Situación ..... Capital aprox. ..... Vehículo .....
marca y Nº

Otros datos .....

Datos Complementarios .....

Apreciación Personal Gral. .....

VINIAR — FICHA COMPLEMENTARIA — Marcelo

Documento		153822 ANTECEDENTES
Fecha	Origen	
11.XI.966	B-75-D-630	-Figura en un llamamiento a apoyar al "FRENTE IZQUIERDA DE LIBERACION" y a votar sus listas en las elecciones correspondientes al año en curso, llamamiento éste que es formulado por los trabajadores de la cultura de dicho Frente.
15.8.78 P.I. 49/78	D.0965 Depto III (POE)	- Los días 25,26 y 27 de mayo de 1978 participó en diferentes Mesas Redondas llevadas a cabo en el marco de las "Jornadas de la Cultura Uruguaya en la Lucha", realizadas en la ciudad de Venecia (Italia).Estas Jornadas son organizadas por el "Partido Comunista Uruguayo", formando parte de la campaña de desprestigio que existe contra nuestro país.- En dichas reuniones participaron científicos y profesionales italianos y uruguayos entre los que se puede citar: Oscar MAGGIOLO,Samuel LICHTENSTEIN,Carlos CHASQUETTE,Eduardo GALEANO,Rúben YAÑEZ Dahd SFEIR,Eduardo VIERA,Armando GONZALEZ,Edmundo GOMEZ MANGO,Mgaren VINIAR,Rosa Maldonado,Alejandro ARTUCIO, Elena GIL y Hugo VILLAR.- Eval. A-2.- (S).-

54

FICHA COMPLEMENTARIA

Documento		153822 ANTECEDENTES
Fecha	**Origen**	
10.1.84	07366/81,pág809	ANTECEDENTES EN EL PAIS 16.5.72:En instantes de que en su domicilio se efectuaba una reunión sospechosa, funcionarios policiales constatan que los participantes eran en su mayoría médicos, teniendo algunos de ellos antecedentes por comunistas. Es detenido en averiguaciones siendo liberad posteriormente, lego de estar a disposición del Juez Militar de Instrucción de 3er Turno. ACTIVIDADES EN EL EXTRANJERO ITALIA: 25 al 27.5.78:Participó en diferentes Mesas Redondas llevadas a cabo durante las "JORNADAS DE LA CULTURA URUGUAYA EN LA LUCHA", efectuadas en la ciudad de Venecia.Eval.A-1.Indica(1) al (4).(ME)

MINISTERIO DE DEFENSA NACIONAL
SERVICIO DE INFORMACION DE DEFENSA
M/F

153823-0

151

SERVICIO DE INFORMACION
DE DEFENSA
Dep. I

..... Sección
Act. Ant. Nac.
Ficha Nº [redacted]

Nombres y Apellidos: VINIRZKY ZEBRAK, Carlos

Fecha de Nacimiento: 40 años (1974) (1)

Lugar de Nacimiento: Uruguay (2)
(País - Ciudad o Localidad - etc.)

Cred. Cív.: Serie ..... Nº ..... Ced. Identidad: .....

Otros documentos: .....
(Pasaporte — Libreta Enrolam. — etc.)

FOTO

Domicilio: ..... Río Negro Nº 1173 Apt.104.
(Ciudad o Localidad) (Calle) Nº Teléf

Filiación
- Edad aparente ..... Color del Cutis .....
- Color del Cabello ..... Estatura Aproximada .....
- Complexión ..... Aspecto Social .....
- Señas particulares .....

Ficha confeccionada en Montevideo el 12 de setiembre de 1963.

Fórm. 1

FS2

153823

ACTIVIDADES

(1) **Laborales:** Profesión Violinista. Lugar de trabajo .....

Cargo Integrante de "CAMERATA PUNTA DEL ESTE"(4) Antigüedad .....

Otras Actividades .....

.....

(2) **Políticas:** Ideología ..... Actuación .....

Antecedentes .....

Antecedentes familiares .....

(3) **Sociales:** Estado Civil Casado(a) Religión ..... Figuración .....

Grado Instrucción ..... Lugares que frecuenta .....

(4) **Económicas:** Situación ..... Capital aprox. ..... Vehículo .....
marca y Nº

Otros datos .....

Datos Complementarios .....

Apreciación Personal Gral. .....

.....

.....

153

K VINISTKI — FICHA COMPLEMENTARIA — Carlos

Documento		153823 ANTECEDENTES
Fecha	Origen	
10-IX-963	Informe AC. Nº 27	Integrante de los Personales del S.O.D.R.E.
22-X-964	B-75(1)D-1006	-Adherente del "Primer Encuentro de Intelectuales Progresistas" organizado por el Movimiento de Trabajadores de la Cultura del Frente Izquierda de Liberación realizado en Montevideo los días 22,23 y 24 de octubre de 1964.
16-XII-965	75/2732	-Firmante de un manifiesto de Docantes, Profesionales y artistas, en contra de las Medidas de Pronta Seguridad.
11-XI-966	B-75 -D-630	-Figuracen un llamamiento a apoyar al "FRENTE IZQUIERDA DE LIBERACION" y a votar sus listas en las elecciones correspondientes al año en curso, llamamiento éste que es formulado por los trabajadores de la cultura de dicho Frente.
5-I-966.-	B-75-D-177.-	-En el diario "Epoca"de la fecha se publica una información,con motivo de iniciarse el nuevo año de actividades de este periodico que organizó el ciclo de Cámara de Musica Viva"dentro del plan de recuperación de este diario, a la vez que agradece la intervención en el mismo de una serie de músicos dentro de los cuales se encuentra el reseñado.-

FICHA COMPLEMENTARIA

F54

Documento		ANTECEDENTES
Fecha	Origen	153823
"25-X-68 27-X-968	B.75 - D.774 B.75 - D.761	Intervino en la parte artística de una actuación de Jaurés Lamarque Pons en el I.C.U.S, comentando su propia obra. (R)
31/7/1971 DOC.	B.79 -D.48 7647/72	-1/X/1954:Firma un manifesto de adhesión a las candidaturas comunistas.Dueño de la "TROPICAL"(Boite,hotel restaurant) sito en Juan Carlos Gómez 1566.Activo comunista.-(C.C)
28-10-74 PD. 07.00 a 07.00	2827	23-10-74 -Detenido al tenerse información de que las entradas para el festival que se estaba realizando en el P. Peñarol estaban circulando en el ámbito de militantes del P. Comunista con la consigna de que se trataba del festejo del aniversario con la actuación del conjunto uruguayo musical "Camerata" -integrante del conjunto.- (DD)①②
19/11/74 PD 07.00 a 07.00	3077	-Recuperó su libertad por órden del Sr. Juez Militar de Instrucción de 3er. Turno.-(PP).-
23.5.75	Doc. 888	Izquierdista notorio que ha sido dado de baja o ha renunciado al Instituto.-qq.

F54

FICHA COMPLEMENTARIA

Documento		153823 ANTECEDENTES
Fecha	Origen	
"25-X-68 27-X-968	B.75 - D.774 B.75 - D.761	Intervino en la parte artística de una actuación de Jaures Lamarque Pons en el I.C.U.S, comentando su propia obra. (R)
31/7/1971 DOC.	B.79 -D.48 7647/72	-1/X/1954:Firma un manifesto de adhesión a las candidaturas comunistas.Dueño de la "TROPICAL"(Boite,hotel restaurant) sito en Juan Carlos Gómez 1566.Activo comunista.-(C.C)
28-10-74 PD. 07.00 a	2827 07.00	23-10-74 -Detenido al tenerse información de que las entradas para el festival que se estaba realizando en el P. Peñarol estaban circulando en el ámbito de militantes del P. Comunista con la consigna de que se trataba del festejo del aniversario con la actuación del conjunto uruguayo musical "Camerata" -integrante del conjunto.- (DD)④⑤
19/11/74 PD 07.00 a	**3077 07.00**	**-Recuperó su libertad por órden del Sr. Juez Militar de Instrucción de 3er. Turno.-(PP).-**
23.5.75	Doc. 888	Izquierdista notorio que ha sido dado de baja o ha renunciado al Instituto.-qq

FECHA	DOCUMENTOS	ANTECEDENTES A REGISTRAR 153823 FSS
		VINITZKI,Carlos
2.3.83	128/81	19.10.80:Hace presentación junto a la "Camerata de Punta del Este",de la cual es integrante,en Universidades incluyendo la cuidad de Méjico.Evaluación:A-1.(KE)
10.11.84	7966/81 pág.810	ACTIVIDADES EN EL EXTRANJERO COSTA RICA:5.11.79:Participa conjuntamente con el grupo musical que integra, en las "JORNADAS DE LA CULTURA URUGUAYA EN EL EXILIO", celebradas en la ciudad de San José.Eval.A-1. Indica(4).(ME)

JUNTA DE COMANDANTES EN JEFE 153824-8 Dep. I Secc. I FS1

S. I. D. V A R I O S Sub Secc. ~~XXX~~ A/N

Ficha Nº ..... Confec 3.4.81

VINITZKI MOGLIA (Apellidos) Daniel (Nombres)

DOCUMENTOS: C/C ..... (Serie / Nº) C/I. 1.175.108-0 (Nº / Dpto.)

OTROS DOC. ..... (Pasaporte / Lib. Enrol. / etc.)

NACIMIENTO: 21 años (1981) (Fecha) Oriental (Lugar)

DOMICILIO: Treinta y Tres entre B.Aires y Reconquista (Calle / Nº / Teléf. / Ciudad o Localidad)

PROFESION U OCUPACION: Artesano

LUGAR: ..... CARGO: .....

IDEOLOGIA POLITICA: ..... CLASIFICACION: .....

DATOS COMPLEMENTARIOS: Soltero (Est. Civil) Cónyuge Hijos

Otros familiares

Fecha	Documentos	153824 ANTECEDENTES A REGISTRAR F52
3.4.81 P.D 6a6	D.0375 Nº 070/81	-Fue detenido por estar involucrado en el consumo y tráfico de marihuana según declaraciones de Julio Camilo ALVAREZ AROSTEGUI. Aceptó en primera instancia ser consumidor de medicamentos de venta libre, marihuana y hongos silvestres en algunas oportunidades.(TT)
26.3.81 P.D 6a6	D.0249 Nº071/81	-El Juez Letrado de 1º.Inst.en lo penal de 1º.turno dispuso que permaneciera detenido.(TT).-
1.4.81 P.D 6a6	D.2393 Nº072/81	-Por comunicación del Juzgado se establece que fue puesto en libertad.(TT).-

Imp. Nacional 716/79

VARIOS

FS 1

JUNTA DE COMANDANTES EN JEFE

S. I. D.

06.05.82

153825-5

DEP. I SECC. I

SUB SECC. A/N

FICHA Nº ..... CONFEC. .....

VINJOY SANTOS (Apellidos) Antonio (Nombres)

DOCUMENTOS: C/C Nº B.Z.B. 42.042 (Dpto.) C/I. 01-1.355.460 (Serie Nº)

OTROS DOC. ..... (Pasaporte / Li. Enrol / etc.)

NACIMIENTO: 13.04.53 (Fecha) R.O.U. (Lugar)

DOMICILIO: Francisco Miranda 4578 (1983) (1) 4589 (Calle / Nº / Teléf. / Ciudad o Localidad)

PROFESION U OCUPACION: Peón -Div. Combustibles

LUGAR: A.N.C.A.P. CARGO: .....

IDEOLOGIA POLITICA: ..... CLASIFICACION: .....

DATOS COMPLEMENTARIOS: Soltero(2) (Est. Civil / Cónyuge / Hijos)

..... (Otros familiares)

[redacted]

F 12

153825

FECHA	DOCUMENTOS	ANTECEDENTES A REGISTRAR
26.04.82	D.14.071/82	Baja como funcionario de A.N.C.A.P. por omisión. De acuerdo a los artículos 19o. del Estatuto del funcionario de A.N.C.A.P. y 27 y siguientes de la Reglamentación de Asistencia. EVALUACION : A-1.- Indica ( ) ( ) ( ) ( ) .- (GM) (LA).
14.5.83	26617/2 P.D.	-7.5.83.-Arribó procedente de Sao Paulo en carácter de deportado por carecer de visa. Cabe señalar que en 1982 registra una anotación por "Apropiación indebida". Recuperó su libertad.Eval:A-1.(TT) Indica (1) y (2).-

Imp. Nacional 1933/79

SERVICIO DE INFORMACION DE DEFENSA
Dep. 1

153826-3

Fs 1

Confeccionado el 20 de junio de 1972.-

VARIOS

FOTO

Apellidos VINK

Nombres Nicolás

Fecha de Nacimiento

Lugar de Nacimiento

Est. Civil

Cred. Civica ..... Céd. Identidad

Otros Documentos

Ocupación Sacerdote

Padre

Madre

Domicilio ..... Ciudad

Otros datos

Imp. CHIESA Hnos. Ltda. 4.000 - 11 - 72

FICHA COMPLEMENTARIA FS2

DOCUMENTO		153820 ANTECEDENTES
Fecha	Origen	
1972.-	Mem. IGLESIA EN EL URUGUAY (Pág.5)	Firmante conjuntamente con mas de 90 Sacerdotes uruguayso, de un document enviado en 1968, a los Obispos de Latino América, (CELAM) Dicho documento entre otras cosas, pedía se le permitiera al publo cristiano, el uso de "la mas amplia libertad, en la elección de los medios mas aptos, para obtener la liberación", etc.etc.(PP).-

FS1

JUNTA DE COMANDANTES EN JEFE

S. I. D.

153827-1 Dep. I Secc. I

28-7-83 Sub Secc. XXXX VARIOS

Ficha Nº ..... Confec. .....

VINKER — Apellidos

JORGE MIGUEL — Nombres

DOCUMENTOS: C/C. ..... Serie ..... Nº ..... C/I. ..... Nº ..... Dpto. .....

OTROS DOC. Pasaporte No. 331531 — Pasaporte / Lib. Enrol. / etc.

NACIMIENTO: 1964 — Fecha ..... Uruguay — Lugar

DOMICILIO: ..... Calle ..... Nº ..... Teléf. ..... Ciudad o Localidad .....

PROFESION U OCUPACION: .....

LUGAR: ..... CARGO: .....

IDEOLOGIA POLITICA: ..... CLASIFICACION: .....

DATOS COMPLEMENTARIOS ..... Est. Civil ..... Cónyuge ..... Hijos .....

..... Otros familiares .....

Fecha	Documentos	ANTECEDENTES A REGISTRAR
		153827 F52
28-7-83	28511/015	14-3-83. Desde Tel Aviv se informa que la policía Israelí, apresó al causante enla C. Eilat, por posesión y uso de drogas (marihuana). Eval. A-1 (SI).

SERVICIO DE INTELIGENCIA
División I
(Seguridad)

MINISTERIO DE DEFENSA NACIONAL
SERVICIO DE INFORMACION DE DEFENSA

153828 9

IVI / F

Sección G
Gremios
Ficha N.º [redacted]

ES 1

Nombres y Apellidos: VIÑA Alberto

Fecha y Lugar Nac.:

Cred. Civ.: Serie N.º Ced. Identidad:

Otros documentos:
(Pasaporte - Libreta Enrolam. - etc.)

Domicilio:
(Ciudad o Localidad) (Calle) (N.o) (Telef.)

Profesión: Funcionario deUTE

Cargo y Lugar: "USINA" de (MELO)

Ideol. Política: Actuación: DIRIGENTE

Datos Complementarios:

Apreciación General:

Foto

Ficha confeccionada MONTEVIDEO 25 de Julio de 1963.

Documento		153028 Antecedentes FS2
Fecha	Origen	
5/9/962.	Div.I.	Delegado de UTE del departamento de (MELO).-

MINISTERIO DE DEFENSA NACIONAL
SERVICIO DE INFORMACION DE DEFENSA

M/F

F.S.L

VINOGRADOVA, Catalina

FICHA COMPLEMENTARIA

I.V. 0206-1983

153829-7

Documento			Antecedentes.
Nº	Fecha	Orígen	
	Marzo/966	77/11	-Recibe correspondencia desde Lituania, URSS. Domicilio: Calle 7 Nº55, Barrio Casavó, Cerro, Montevideo.

Ficha confeccionada el 17/9/74

MINISTERIO DE DEFENSA NACIONAL

S. I. D.

153830-5

Dep. I Sec. I

Sub. Secc. N.

Ficha Nro. [illegible]

PL

VINOLES — Apellidos

Lauria Rudyar — Nombres

DOCUMENTOS: C/C. _____ Serie _____ Nro. _____ C/I. 27.262 Nro. _____ Dpto. _____

OTROS DOC. _____ Pasaporte _____ Lib. Enrol. _____ etc.

NACIMIENTO: _____ Fecha _____ Lugar _____

DOMICILIO: _____ Calle _____ Nro. _____ Teléf. _____ Ciudad o Localidad _____

PROFESION U OCUPACION: _____

LUGAR: _____ CARGO: _____

IDEOLOGIA POLITICA: _____ CLASIFICACION: _____

DATOS COMPLEMENTARIOS: _____ Est. Civil _____ Cónyuge _____ Hijos _____

[illegible]

_____ Otros familiares _____

F-2

Fecha	Documentos	153830 ANTECEDENTES A REGISTRAR
[illegible]/74	1053	Figura en una nómina de ciudadanos uruguayos que han abandonado la República de Chile en calidad de asilados o expulsados el 1/4/74. Asilado. Viajó a Suecia. (VV)

F-1

SERVICIO DE INFORMACION DE DEFENSA

Dep. I

MINISTERIO DE DEFENSA NACIONAL M/F
SERVICIO DE INFORMACION DE DEFENSA

Ficha Nº ..... confeccionada el 5-IX-966.-

Sección .....

153831-3

FOTO

Apellidos VIÑA

Nombres Alfredo

Fecha de Nacimiento: .....

Lugar de Nacimiento: .....

Cred. Cív.: ..... Ced. Identidad: .....

Prontuario: ..... F. Censal: .....

Padre: .....

Madre: .....

Domicilio: ..... Ciudad: .....

Otros datos (Documentos y señas personales) .....

95787

Form. 3

FICHA COMPLEMENTARIA

FS 2

Documento			193831 ANTECEDENTES
Nº	Fecha	Origen	
75/1010.	17-IX-964.	-Epoca.	-Firmante de un manifiesto enviado al señor Presidente del Consejo Nacional de Gobierno, por el cual un humeroso grupo de integrantes de la juventud herrerista de todos los sectores del país, se proclaman en contra la ruptura de relaciones con Cuba que fueron decretadas por ese Consejo.-

JUNTA DE COMANDANTES EN JEFE
S. I. D.

153832-1

Fs 1

Dep. I Secc. I
Sub Secc. A/N
Ficha Nro. ____ Confec 22.3.83

VIÑA Alvaro G.
Apellidos Nombres

DOCUMENTOS: C/C ..... Serie ..... Nro. ..... C/I. ..... Nro. ..... Dpto.

OTROS DOC. .....
Pasaporte Lib. Enrol. etc.

NACIMIENTO: .....
Fecha Lugar

DOMICILIO: .....
Calle Nro. Teléf. Ciudad o Localidad

PROFESION U OCUPACION: CX 58 RADIO CLARIN

LUGAR: ..... CARGO: .....

IDEOLOGIA POLITICA: ..... CLASIFICACION: .....

DATOS COMPLEMENTARIOS: .....
Est. Civil Cónyuge Hijos

.....
Otros familiares [redacted]

F.2

Fecha	Documentos	153832 ANTECEDENTES A REGISTRAR
22.3.83	22793/82	Integra la nómina de accionistas de CX 58 RADIO CLARIN.- Eval.A-2.-(TJ)

SERVICIO DE INFORMACION
DE DEFENSA
Dep. 1

Fs 1

153833-9 Confeccionado el 22.9.73

V A R I O S

FOTO

Apellidos VINOCIA

Nombres Ana

Fecha de Nacimiento

Lugar de Nacimiento

Est. Civil

Cred. Cívica Céd. Identidad

Otros Documentos

Ocupación

Padre

Madre

Domicilio Palmar 2534 Ciudad

Otros datos

FICHA COMPLEMENTARIA

F-2

DOCUMENTO		153933 ANTECEDENTES
FECHA	ORIGEN	
12.6.72	Doc.1446	Recibe correspondencia de Polonia.-qq-.

SERVICIO DE INFORMACION
DE DEFENSA
Dep. 1

153834-7

Confeccionado el 2/VI/970

VARIOS

FOTO

Apellidos VIÑA NEGRO

Nombres Antonio R.

Fecha de Nacimienlo

Lugar de Nacimiento

Est. Civil

Cred. Cívica Ced. Identidad

Otros Documentos

Ocupación

Padre

Madre

Domicilio Ciudad

Otros datos

FICHA COMPLEMENTARIA Fs 2

DOCUMENTO		153834 ANTECEDENTES
Fecha	Origen	
XI/VII/968	B-33-D-4	-Internado en el Grupo de Artillería Nº.5,previa detención por violación de las Medidas Prontas de Seguridad.Figura en una relación de detenidos civiles retirados de la Unidad.-

Ficha confeccionada el 9.5.72 (Correg. el día 11.8.76) Fs 1

JUNTA DE COMANDANTES EN JEFE

S. I. D.

153835-4

Dep. I , Secc. I

Sub Secc. A/N

Ficha Nro. ____ Confec.____

VIÑA CAYAFFA — Apellidos

Antonio Rafael — Nombres

DOCUMENTOS: C/C BCA 4733 (1) C/I. 1.272.838

Serie Nro. Nro. Dpto.

OTROS DOC. Reg. Fot. No. 1.778.054 (3)

Pasaporte Lib. Enrol. etc.

NACIMIENTO: 23 años (2) / 25.5.950 / 6a.Secc. de Mont. (4)

Fecha Lugar

DOMICILIO: Yaguaneses 1495 MONTEVIDEO

Calle Nro. Teléf. Ciudad o Localidad

PROFESION U OCUPACION: Sociólogo (6) -Publicista(7)

LUGAR: ____ CARGO: ____

IDEOLOGIA POLITICA: SOCIALISTA CLASIFICACION: ____

DATOS COMPLEMENTARIOS: ____

Est. Civil Cónyuge Hijos

Padres: Juan y Nidia (5)

Otros familiares

Fs 2 -

253835

Fecha	Documentos	ANTECEDENTES A REGISTRAR
18.4.72	D. 682	Procedente de Montevideo, llegaron al hotel del Prado de Nva. Helvecia el día 25.3.72, 39 personas integrantes del Partido Socialista, en el camión marca "BEDFORD", matrícula de Mtdeo. 117.171 (chapa anterior No. 171.117), conducido por su propietario con fines de turismo. Al haber sido controlados por efectivos policiales se constató que en la reunión que se llevó a cabo, se realizaron estudios sobre diverso matrial de izquierda y socialista. El causante formaba parte del grupo de personas mencionada. Evaluación A-1. (R) (Correg.I.)
2.10.71	75-2458	Delegado de la Juventud Demócrata Cristiana (JDC), que representará a nuestro país en el "Encuentro Anti-Imperialista", que se realizará en Santiago de Chile. Prestó declaraciones para el suplemento del diario "El Popular" (UJC). (PP)
29.6.73	D. 1359	Previo a la iniciación del Seminario de la Unión Mundial de las Juventudes Cristianas, realizó una gira por Bélgica y la República Federal Alemana, donde mantuvieron contactos con centros culturales y juveniles. Viajó junto a: CORIAZZOLI GARCIA, Juan Pablo, CANCELA VILANOVOA, Rúben Wálter; BARAIBAR DE LEON, Félix Carlos. En la gira realizada por Bélgica fueron recibidos por el Vice Presidente de la Comisión de Comunidad Europea, Sr. SCARASCIA MUGNOZZA. (W) Indica del (1) al (2).-
23.7.73	D. 1767	El día 25 de mayo ppdo. aaribó a nuestro país en vuelo de la Comp. SAS procedente de Santiago de Chile. Indica del (3) al (5).-

F53

FICHA COMPLEMENTARIA

DOCUMENTO		ANTECEDENTES 153835
Fecha	Origen	
4.12.73	Doc.4130	-Dichapersona viajo a Lima(Perú) con otros ciudada-nos uruguayos paralla preparación del Congreso del JUDCA (juventud Unida Demócrata Cristiana de Améri-ca) a realizarse dicho Congreso en el próximo año. -/SS/-
		4/8/78-Se remitieron datos identificatorios por Mem. (A) Nº 1443 (Corte Electoral).- (U)
29.9.82	D.20112	-Pertenece a la "C.L.A.E.H." y participó del Simpo-sio que sobre el tema "LOS JOVENES Y LOS MEDIOS DE COMUNICACION", se llevara a cabo en la Sede del Clu Club "JUVENTUS" del 1º al 3/OCT/82.- Con el mismo se pretende lograr una adecuada intervención de la juventud en los medios de comunicación masiva.- Cabe destacar que el causante, pertenece al ex-PDC sector que se encuentra buscando medios de manfener vinculados a los jóvenes seguidores, tratándo de vi talizar contactos, con quienes tradicionalmente son su fundamental fuente de cuadros técnicos y políti-cos.- Eval. A-t (Y)

FICHA COMPLEMENTARIA

Fs 14

DOCUMENTO		153835 ANTECEDENTES
Fecha	Origen	
1971	Lista 808 F.A.	Candidato como 2ª titular a la Junta Dptal de Montevideo en las elecciones de 1971 por la lista 808 Frente del Pueblo del F.A. (X)
19.10.82	21222	"OPCION" 19.10.82: El 13 de los corrientes integró, entre otros el panel de una "Mesaredonda" sobre "Universidad Privada", que se llevó a cabo en el Instituto de Filosofía, Ciencias y Letras de Montevideo. En la oportunidadhizo uso de la palabra, en la cual expuso sus puntos de vista sobre el tema. En la misma alertó sobre los recursos y formas de financiación necesaria para llevarla a cabo, agregando que con el aporte que se recaude de los alumnos no habrá Universidad Privada, en el sentido estricto. Finalizó expresando que "la Universidad Privada contribuirá al descenso del nivel de enseñanza y fomentaría el prestigio social para los que a ella asistan". (AD) Indica 6 y 7)
15.10.83	. . . . .	Se hizo Memo (A) No,2398/83 para DINARP (GS)
20.6.84	8404132/16	13.6.84. Se establece que durante el mes en curso, se llevan a cabo en la sede del Foro Juvenil, una serie de conferencias para jóvenes, las que están a cargo,entre otros, del causante; las cuales se refieren a historia economía y cultura. Eval.A-1 (SI)

La presente información se registra a nombre de: Dr. A. VIÑA, no pudiendo establecerse si se trata del causante.-

Fs 1

JUNTA DE COMANDANTES EN JEFE

S. I. D. 153836-2

G.

Dep. I Secc. I

Sub Secc. A/N

Ficha No. ..... Confec. 1.3.83

...VIÑA RORT..... Ariel Raúl.....
Apellidos Nombres

DOCUMENTOS: C/C. ..... **C/I.** .....
Serie No. No. Dpto.

OTROS DOC. .....
Pasaporte Lib. Enrol. etc.

NACIMIENTO: .....
Fecha Lugar

DOMICILIO: ...Lauro Muller 1936 (1983).....
Calle No. Teléf. Ciudad o Localidad

PROFESIÓN U OCUPACIÓN: .....

LUGAR: ..... **CARGO:** .....

IDEOLOGÍA POLÍTICA: ..... **CLASIFICACIÓN:** .....

DATOS COMPLEMENTARIOS .....
Est. Civil Cónyuge Hijos

.....
Otros familiares

FECHA	DOCUMENTOS	153836 ANTECEDENTES A REGISTRAR Fs 2
1.6.83	27051/2 P.D.	-24.5.83.-Inscripción de la Comisión Provisoria de "Los Empleados de la Agencia Marítima Dodero S.A.". Dval: A-1.(MT)

Fs 1

MINISTERIO DE DEFENSA NACIONAL
S. I. D.

153837-0

Dep. I Secc. I
Sub - Secc. A/N
Ficha Nro. ..... Confec. 6/9/75

VIÑA Beltrán Pablo Camilo
Apellidos Nombres

DOCUMENTOS: C/C ..... C/I. .....
Serie Nro. Nro. Dpto.

OTROS DOC. .....
Pasaporte Lib. Enrol. etc.

NACIMIENTO: .....
Fecha Lugar

DOMICILIO: .....
Calle Nro. Teléf. Ciudad o Localidad

PROFESION U OCUPACION: .....

LUGAR: ..... CARGO: .....

IDEOLOGIA POLITICA: ..... CLASIFICACION: .....

DATOS COMPLEMENTARIOS: .....
Est. Civil Conyug[illegible] Hijos

.....
Otros familiares

FS 2

153837

Fecha	Documentos	ANTECEDENTES A REGISTRAR
9/VI/75	Of./536/75	.-Por resolución de la fecha se ha decretado el procesamiento y prisión sin incomunicación del mismo; por encontrarse incursos "prima facie" en el delito previsto en el Art.58 numeral 3 del C.P.M.-(J)
30.12.76 PD. 7 a 7	1645	30.12.76 -Al haber sido liberado del Penal de P. Carretas fue conducido a dependencias de la DNII, donde quedó alojado al amparo de las MPS por orden y a disposición del P. Ejecutivo.- (DD)
14.1.77 PD. 7 a 7	5	1.1.77 -Fue puesto bajo el sistema de "Libertad Vigilada" debiendose presentar ante autoridades policiales del departamento de Canelones.- (DD)

JUNTA DE COMANDANTES EN JEFE

S. I. D.

153838-8

A N Fs 1

Dep. I Secc. I

Sub Secc. A/N

Ficha Nº ..... Confec. 1.3.83

VIÑA Clarisa

Apellidos Nombres

DOCUMENTOS: C/C. ..... C/I. .....

Serie Nº Nº Dpto.

OTROS DOC. .....

Pasaporte Lib. Enrol. etc.

NACIMIENTO: .....

Fecha Lugar

DOMICILIO: Durán 5840 Colón .....

Calle Nº Teléf. Ciudad o Localidad

PROFESION U OCUPACION: .....

LUGAR: ..... CARGO: .....

IDEOLOGIA POLITICA: ..... CLASIFICACION: .....

DATOS COMPLEMENTARIOS .....

Est. Civil Cónyuge Hijos

.....

Otros familiares

Fecha	Documentos	453838 ANTECEDENTES A REGISTRAR F-12
1.3.83	21624	-25.10.83-Delegada de Mesa del F.A. en las Elecciones de 1971-Circuito 2105 Lista 1001 y2001.Eval:A-1(M).- -Recibió un casette enviado desde Suecia por Laura CABRERA, en el cual aparece grabada en una de sus caras un programa radial "PANORAMA", supuestamente emitido en Suecia, el cual se refiere a noticias de diversos países de América. En donde hace referencia al Uruguay aparece un reportaje de José Germán ARAUJO, desde CX 30 "La Radio" y un reportaje hecho por el periodista Carlos GARAT a Huge VILLAR(Se adjunta transcripción del mismo) Eval:A-1 (M).-

Fs 1

JUNTA DE COMANDANTES EN JEFE 153839-6 Dep. I Secc. I

S. I. D. Subsecc. A/N 22.3.83

Ficha Nro. _____ Confec. _____

VIÑA GARRASINO Dora G..

Apellidos Nombres

DOCUMENTOS: C/C .... C/I. .....

Serie Nro. Nro. Dpto.

OTROS DOC. .....

Pasaporte Lib. Enrol. etc.

NACIMIENTO: .....

Fecha Lugar

DOMICILIO: .....

Calle Nro. Teléf. Ciudad o Localidad

PROFESION U OCUPACION: CX 58 RADIO CLARIN

LUGAR: ..... CARGO: .....

IDEOLOGIA POLITICA: ..... CLASIFICACION: .....

DATOS COMPLEMENTARIOS: .....

Est. Civil Cónyuge Hijos

.....

Otros familiares

Fs 2

Fecha	Documentos	153839 ANTECEDENTES A REGISTRAR
22.3.83.	22793/82	Integra la nómina de accionistas de CX 58 RADIO CLARIN.- Eval.A-2.-(TJ)

SERVICIO DE INFORMACION
DE DEFENSA
Dep. I

MINISTERIO DE DEFENSA NACIONAL M/F
SERVICIO DE INFORMACION DE DEFENSA
153840-4

FS1
..... Sección
Act. Ant. Nac.
Ficha Nº .....

Nombres y Apellidos: VIÑA
Eduardo

Fecha de Nacimiento: .....

Lugar de Nacimiento: .....
(País - Ciudad o Localidad - etc.)

Cred. Cív.: Serie ..... Nº ..... Ced. Identidad: .....

Otros documentos: .....
(Pasaporte — Libreta Enrolam. — etc.)

FOTO

Domicilio: Montevideo.- Aparicio Saravia 3632
(Ciudad o Localidad) (Calle) Nº Teléf

Filiación

Edad aparente ..... Color del Cutis .....

Color del Cabello ..... Estatura Aproximada .....

Complexión ..... Aspecto Social .....

Señas particulares .....

.....

Ficha confeccionada en Montevideo el 18 de enero de 1967.-

[redacted]

Fórm. 1

155849 Fs 2

ACTIVIDADES

(1) **Laborales:** Profesión ..... Lugar de trabajo .....

Cargo ..... Antigüedad .....

Otras Actividades .....

.....

(2) **Políticas:** Ideología ..... Actuación .....

Antecedentes .....

Antecedentes familiares .....

(3) **Sociales:** Estado Civil ..... Religión ..... Figuración .....

Grado Instrucción ..... Lugares que frecuenta .....

(4) **Económicas:** Situación ..... Capital aprox. ..... Vehículo .....
marca y Nº

Otros datos .....

Datos Complementarios .....

Apreciación Personal Gral. .....

.....

.....

VIÑA: FICHA COMPLEMENTARIA Eduardo.- Fs 3

Documento		ANTECEDENTES
Fecha	Origen	453840
17-X-966.	55/3.	-Proporcionó el equipo sonóro e invitaba a los vecinos a concurrir al acto organizado por el FIDEL.,realizado en las calle Canarias y Aparicio Saravia el día 14 del corriente a las 2045 horas.

Fórm. 2

Gremios Fs 1

SERVICIO DE INFORMACION DE DEFENSA

Dep. 1

153841 - Confeccionado el 26/OCT/973.

[redacted]

FOTO

Apellidos VIÑA LABORDE

Nombres Edmundo

Fecha de Nacimiento .....

Lugar de Nacimiento .....

Est. Civil .....

Cred. Cívica ..... Céd. Identidad .....

Otros Documentos .....

Ocupación Profesor del Liceo No.18.-

Padre .....

Madre .....

Domicilio ..... Ciudad .....

Otros datos: .....

[redacted]

FICHA [illegible] FS2

DOCUMENTO		153841 ANTECEDENTES
Fecha	Origen	
12.IX.973 P.E.I.(I) No.339/973 Dpto.E-II del E.M.E.	DOC. 2883	- Figura como activista de izquierda en el Liceo No. 18.- (G) EVALUACION: C - 3.

JUNTA DE COMANDANTES EN JEFE
S. I. D.

153842-0

Dep. I V Fs 1 Secc. I

Sub. Secc. A/N

Ficha N.º ..... Confec. 4.8.82

VIÑA GUILLEN de PRIGUE — Elsa R.
Apellidos — Nombres

DOCUMENTOS: C/C ..... C/I. .....
Serie N.º N.º Dpto.

OTROS DOC. .....
Pasaporte Lib. Enrol. etc.

NACIMIENTO: .....
Fecha Lugar

DOMICILIO: .....
Calle N.º Teléf. Ciudad o Localidad

PROFESION U OCUPACION: Dra.---Juez Letrado de Menores de 1er. Turno.

LUGAR: ..... CARGO: .....

IDEOLOGIA POLITICA: ..... CLASIFICACION: .....

DATOS COMPLEMENTARIOS: .....
Est.Civil Cónyuge Hijos

.....

Otros familiares
[redacted]

Fecha	Documentos	153842 ANTECEDENTES A REGISTRAR Fs 2
31.7.82	17303	-#EL DIARIO" 29.7.82/-Encontrándose desempeñando funciones como Juez Letrado Suplente, fue designada por el Consejo Superior de la Judicatura, Juez Letrado de Menores de 1er. Turno.-(TJ)

JUNTA DE COMANDANTES EN JEFE
S. I. D.

153843-8

Dep. I V Secc. I

Sub Sec. A/N

Ficha Nº ..... Confec. 15.10.82

FS1

VIÑA PONCE — Gerardo Ludovico
Apellidos — Nombres

DOCUMENTOS: C/C. C.A.B. 1123(1) C/I. 30056 San José
Serie — Nº — Nº — Dpto.

OTROS DOC. .....
Pasaporte — Lib. Enrol. — etc.

NACIMIENTO: 63 años en 1982.-(2)
Fecha — Lugar

DOMICILIO: Espinosa 139-San José (3) Espinola 439, San José
Calle — Nº — Teléf. — Ciudad o Localidad

PROFESION U OCUPACION: Funcionario Comerciante (4)

LUGAR: C.X.36 "Radio Centenario" Unión Cívica CARGO: .....

IDEOLOGIA POLITICA: Chiarino/Nov/982 (5) CLASIFICACION: CONVENCIONAL (6)

DATOS COMPLEMENTARIOS Casado (7)
Est. Civil — Cónyuge — Hijos

.....
Otros familiares

[illegible]

Fecha	Documentos	153843 ANTECEDENTES A REGISTRAR Fs 2
2.10.82	20369	-A partir del 4.10.82 tendrá a su cargo conjuntamente con José Gregorio MARIÑO PUCHI, el reinicio del ciclo periodístico "HABLAN LOS PROTAGONISTAS", que se emitirá de lunes a viernes de hs.08.30' a 09.30'. Dicho programa consiste en análisis y comentarios de diversos temas de la actualidad nacional e internacional. Eval: A-1 (M)
13/1/83	23691/AAA	Electo 19 Titular del Organo Deliberante Nacional del Partido UNION CIVICA por el Departamento de SAN JOSE Hoja de Votación O.A.F. de acuerdo al resultado de las Elecciones Internas de los Partidos Políticos habilitados, efectuadas el 28-XI-82. — Eval. A-1 (XX). Indica: Del (4) al (7).-

MINISTERIO DE DEFENSA NACIONAL

S. I. D.

Dep. 1 Secc. Es 1

Sub-Secc. G

153844-6

Ficha Nº ..... Confec. 20 OCT. 1968

VIÑA. Héctor

Apellidos Nombres

DOCUMENTOS: C|C ..... Serie ..... Nº ..... C|I ..... Nº ..... Dpto.

OTROS DOC.: ..... Pasaporte ..... Lib. Enrol. ..... etc.

NACIMIENTO: ..... Fecha ..... Lugar

DOMICILIO: ..... Calle ..... Nº ..... Telef. ..... Ciudad o Localidad

PROFESION U OCUPACION: Obrero Textil.

LUGAR: ..... **CARGO** .....

IDEOLOGIA POLITICA ..... **CLASIFICACION** .....

DATOS COMPLEMENTARIOS ..... Est. Civil ..... Conyuge ..... Hijos

..... otros familiares

DOCUMENTOS 2-III	153844 ANTECEDENTES A REGISTRAR	Fs 2
53.I.Q.13 Asy. J.	Delegado al Consejo de Salarios de los Obreros Textiles Suplent del Consejo Directivo Provisorio de la Asociación de Ciudadanos Reservistas del Ejército.-(JC)	

MINISTERIO DE DEFENSA NACIONAL
SERVICIO DE INFORMACIONES DE DEFENSA

M / F

SERVICIO DE INTELIGENCIA

153845-3

Es 1

Fecha 27 de mayo de 1949

Ficha N.º 190.-

FOTO

Nombre VIÑA, Isabel

Nacionalidad

Profesión o actividad Estudiante L. Nocturno

Lugar de nacimiento

Documentos que posee

Domicilio Teléf.

FILIACION

Edad aparente color del

cutis de los cabellos

estatura aspecto social

señas particulares

Fecha	Contenido
27/V/49	"Justicia"

153845 Fs 2

Lugares donde frecuenta

afiliado a

actividad política y donde actúa

C O M U N I S M O

Antecedentes policiales

vehículos que posee o que guía

nombre y número de

personas que forman su familia

DATOS COMPLEMENTARIOS

Complicada en el incidente del Liceo Nocturno de fecha 13/V/949.-

07/III/979 - Se contestó por OF. No 052/CI/79 a C.C.I.r.

FS1
(VW)

C/G

JUNTA DE COMANDANTES EN JEFE

S. I. D.

153846 -1

Dep. I Secc. I

Sub Secc. A/N

Ficha Nº ..... Confec. 8.3.83

VIÑA SANDEZ de NICOLINI — Hilda Iris

Apellidos — Nombres

DOCUMENTOS: C/C. C.KA. 9336 — C/I. 649.260 (Mont)

Serie — Nº — Nº — Dpto.

OTROS DOC. .....

Pasaporte — Lib. Enrol. — etc.

NACIMIENTO: 56 años(982) .....

Fecha — Lugar

DOMICILIO: ..... Miguez (Canelones)

Calle — Nº — Teléf. — Ciudad o Localidad

PROFESION U OCUPACION: Empleada

LUGAR: ..... CARGO: .....

IDEOLOGIA POLITICA: PARTIDO COLORADO BATLLE-SANGUINETTI-TARIGO-PAZ AGUIRRE. Nov/982 — CLASIFICACION: CONVENCIONAL

DATOS COMPLEMENTARIOS VIUDA .....

Est. Civil — Cónyuge — Hijos

.....

Otros familiares

Fecha	Documentos	155846 ANTECEDENTES A REGISTRAR	Fs2
13/1/88	23691/068	Electo 3 Titular del Organo Deliberante Nacional del Partido COLORADO por el Departamento de CANELONES Hoja de Votación C.B.A. de acuerdo al resultado de las Elecciones Internas de los Partidos Políticos habilitados, efectuadas el 28-XI-82. — Eval. A-1 (XX).	
30.3.84	33090/34	Integra en calidad de Suplente el Organo Ejecutivo Departamental del Partido Colorado por el Departamento de Canelones. - Eval.- (A-1) (XX)	

Fs F1

MINISTERIO DE DEFENSA NACIONAL

S. I. D.

153847-9

Dep. I Secc. I

Sub-Secc. C

Ficha Nº ..... Confec. .....

VIÑA — Juan Angel
Apellidos — Nombres

DOCUMENTOS: C|C CDA 3333(1) C|I 324.335-2(2) Canelones(3)
Serie Nº — Nº — Dpto.

OTROS DOC.: .....
Pasaporte — Lib. Enrol. — etc.

NACIMIENTO: 4.9.910 (4) — Las Piedras (5)
Fecha — Lugar

DOMICILIO: 20 de Febrero 565 (6) — Las Piedras (7)
Calle — Nº — Telef. — Ciudad o Localidad

PROFESION U OCUPACION: Comerciante (8)

LUGAR: Junta Dptal.Canalones **CARGO** Presidente
Partido Colorado/Batlle-Sanguinetti-Tarigo-Paz Aguirre/Nov/982 (10)
IDEOLOGIA POLITICA Colorado **CLASIFICACION** U y Reforma Lista 15

DATOS COMPLEMENTARIOS Divorciado (9) — CONVENCIONAL (11)
Est. Civil — Conyuge — Hijos

otros familiares

FS 2

FECHA	DOCUMENTOS	153847 ANTECEDENTES A REGISTRAR
16/3/68	75/1940	Electo Presidente de la Junta Dptal. de Canelones
01/09/82	18351	Figura en el 13º lugar de la lista CBC del Partido Colorado Agrupación Por Batlle-Berreta Lib. y Demo. Dpto. de Canelones como candidato para integrar los Deliberantes Departamentales y Convencionales Nacionales en las Elecciones Internas de los PP.PP. del 28 de Noviembre de 1982. (MB)(D) Indica: 1 al 9.
24/09/82	—	Por Oficio Nº. 684 /82 el S.I.D. comunica a la Corte Electoral, que de acuerdo a las disposiciones vigentes, no existen objeciones para que el causante integre la lista de referencia. (MB)(D)
13/1/88	23691/.069	Electo 5 Suplente del Organo Deliberante Nacional del Partido Colorado por el Departamento de Canelones Hoja de Votación C.B.C. de acuerdo al resultado de las Elecciones Internas de los Partidos Políticos habilitados, efectuadas el 28-XI-82. — Eval. A1 (XX). Indica: (10) y (11). —
10.5.83	.....	Se hizo Memo (A) No.992/83 para ANTEL.(SS)

FS 1

SERVICIO DE INFORMACION DE DEFENSA

Dep. 1

153848-7

Confeccionado el 21/V/970

VARIOS

FOTO

Apellidos VIÑA

Nombres Juan Antonio

Fecha de Nacimiento

Lugar de Nacimiento

Est. Civil

Cred. Cívica Ced. Identidad

Otros Documentos

Ocupación

Padre

Madre

Domicilio Yaguanesas (Barrasco) Telef.503868 Ciudad

Otros datos:

FICHA COMPLEMENTARIA

Fs. 2

DOCUMENTO		153848 ANTECEDENTES
Fecha	Origen	
16/VII/970	B-34-D-2	-Figura en un extracto de anotaciones perteneciente a Atilio LAUZAROT VIGNIETTI, persona ésta ligada al Movimiento "Vanguardia" de la línea Pekín. Dicho Movimiento gira bajo la órbita del MLN.-

Fs 1

JUNTA DE COMANDANTES EN JEFE

S. I. D.

153849-5

DEP. I V SECC. I

SUB SECC. A/N

FICHA Nº ..... CONFEC. 27.8.79

VIÑA PEREZ — Apellidos

LUIS FERNANDO — Nombres

DOCUMENTOS: C/C ..... Nº ..... Dpto. C/I. 1.120.258 Serie Nº

OTROS DOC. ..... Pasaporte Li. Enrol. etc.

NACIMIENTO: ..... Fecha Lugar

DOMICILIO: Cayambé block 006 Polígono de tiro Chimborazo. Calle Nº Teléf. Ciudad o Localidad

PROFESION U OCUPACION: .....

LUGAR: CX10 Radio Continente CARGO: .....

IDEOLOGIA POLITICA: ..... CLASIFICACION: .....

DATOS COMPLEMENTARIOS: ..... Est. Civil Cónyuge Hijos

..... Otros familiares

Fs 2.

FECHA	DOCUMENTOS	153849 ANTECEDENTES A REGISTRAR
SEP-80	DNII	NO REGISTRA ANTECEDENTES.
	SID	NO REGISTRA ANTECEDENTES.
20/4/82	D 13894	Indica datos filiatorios.- (FS)

VIÑA

153850-3

LUIS MARIA

B X X

Fecha	Documentos	ANTECEDENTES A REGISTRAR

MINISTERIO DE DEFENSA NACIONAL
SERVICIO DE INTELIGENCIA DE DEFENSA
M / F
153851-1

VARIOS SIN ANTECEDENTES

Fs 1 [redacted]

Fecha 6/IX/950.-

Ficha N.º 93

FOTO

Nombre VIÑA, Marcos.-

Nacionalidad

Profesión o actividad

Lugar de nacimiento

Documentos que posee

Domicilio Teléf.

FILIACION

Edad aparente color del

cutis de los cabellos

estatura aspecto social

señas particulares

[redacted]

153851 Fs 2

Fecha	Contenido
1) 6/IX/950	Carp.Recor.Varios Pag.501

Lugares donde frecuenta .....

afiliado a .....

actividad política y donde actúa .....

Antecedentes policiales .....

vehículos que posee o que guía .....

nombre y número de personas que forman su familia .....

DATOS COMPLEMENTARIOS

1) En el periódico "El Diario" de esta fecha donde hace mención; referente a la anulación de su firma en "El Llamado de Estocolmo".-

2.500 15-IV-50

VARIOS

Fs 1

JUNTA DE COMANDANTES EN JEFE

S. I. D.

153852-9

Dep. I Secc. I

Sub Secc. [redacted]

Ficha Nº ..... Confec. 14.5.81

VIÑA MARTINEZ (Apellidos) Mariel Adriana (Nombres)

DOCUMENTOS: C/C AXA-19.363 (Serie / Nº) C/I. 01-1.434.126 (Nº / Dpto.)

OTROS DOC. ..... (Pasaporte / Lib. Enrol. / etc.)

NACIMIENTO: 10.01.958 (Fecha) Uruguay (Lugar)

DOMICILIO: ..... (Calle / Nº / Teléf. / Ciudad o Localidad)

PROFESION U OCUPACION: Funcionaria de A.N.C.A.P.

LUGAR: Div. Cont. y Finanzas-Dpto. Cont. Consolidada-Secc. Análisis de Estados CARGO: Ayudante Contador

IDEOLOGIA POLITICA: ..... CLASIFICACION: .....

DATOS COMPLEMENTARIOS: ..... (Cónyuge / Est. Civil [redacted] / Hijos)

..... (Otros familiares)

FS2

Fecha	Documentos	153852 ANTECEDENTES A REGISTRAR
25.04.81	Doc.3208 Pág. 18 (LG)	- Fue dada de baja en A.N.C.A.P. por renuncia. Eval.A-1.- (JJ)

Imp. Nacional 716/79

SERVICIO DE INFORMACION DE DEFENSA
Dep. 1

153953-7

Confeccionado el 19/10/71

F51

VARIOS

FOTO

Apellidos Viña

Nombres Marta

Fecha de Nacimiento .....

Lugar de Nacimiento .....

Est. Civil .....

Cred. Cívica ..... Céd. Identidad .....

Otros Documentos .....

Ocupación As.Soc

Padre .....

Madre .....

Domicilio ..... Ciudad .....

Otros datos .....

.....

.....

FICHA COMPLEMENTARIA FS 2

DOCUMENTO		ANTECEDENTES
Fecha	Origen	
19/10/71	75-539	Del Comite de docentes y profesionales universitarios del hospital de Clinicas(Sec de propaganda) (X)

F53

MINISTERIO DE DEFENSA NACIONAL
S. I. D.

153853

Dep. I Secc. I
Sub Secc. G
Ficha Nro. ____ Confec. 20.4.76

VIÑAS — Apellidos
Marta — Nombres

DOCUMENTOS: C/C ..... Serie ..... Nro. C/I. ..... Nro. ..... Dpto.

OTROS DOC. ..... Pasaporte ..... Lib. Enrol. ..... etc.

NACIMIENTO: ..... Fecha ..... Lugar

DOMICILIO: ..... Calle ..... Nro. ..... Teléf. ..... Ciudad o Localidad

PROFESION U OCUPACION: Funcionaria

LUGAR: Hospital de Clínicas CARGO: Servicio Social (1)

IDEOLOGIA POLITICA: ..... CLASIFICACION: .....

DATOS COMPLEMENTARIOS: ..... Est. Civil ..... Cónyuge ..... Hijos

[redacted]

Otros familiares

F5,4

Fecha	Documentos	153853 ANTECEDENTES A REGISTRAR
4.3.76	0288	Figura como candidato a Titular de la Comisión Directiva de la Asociación de Funcionarios del Hospital de Clínicas durante el período 1970-71. Dicha Asociación es de dirigencia izquierdista. Se postula por la lista No. 2. Lema "Unidad y Lucha". (2).-
15.4.81.	D.2879	Figura como suplente para integrar la Comisión Fiscal de Funcionarios del Hospital de Clínicas durante el período1972-1973. Se postula por la lista No.8, lema "PARA QUE NO CALLE LA LUCHA SACAR A LA LUCHA A LA CALLE".- Eval.A-2.- Ind. (1).- (FE)
22.8.	1169/80 Pág.13	1969:Figura en carácter de suplente en el 12º lugar por la lista Nº8,lema "Unidad y Lucha",de tendencia marxista, para integrar la Comisión Directiva de la Asociación de Funcionarios del Hospital de Clínicas,por el período 1969 1970.-Idem años 1970/71,1971/72.Por el período 1972/73,integra la misma lista(Nº8),bajo el lema "Para que no calle la lucha".-Eval:A-2(AD)

MINISTERIO DE DEFENSA NACIONAL
SERVICIO DE INTELIGENCIA
SERVICIO DE INFORMACION DE DEFENSA

M / F

Fecha 19 de noviembre de 1947. [redacted] FS1

153854-5

Ficha N.º

FOTO

Nombre V I Ñ A, Ramiro.

Nacionalidad

Profesión o actividad

Lugar de nacimiento

Documentos que posee

Domicilio Teléf.

FILIACION

Edad aparente color del

cutis de los cabellos

estatura aspecto social

señas particulares

[redacted]

Fecha	Contenido
19.XI.947	Se inicia la ficha (1)

153854 FSL

Lugares donde frecuenta

afiliado a

actividad política y donde actúa

COMUNISMO.

Antecedentes policiales

vehículos que posee o que guía

nombre y número de

personas que forman su familia

DATOS COMPLEMENTARIOS

(1) Dirigente textil, recientemente promovido. Hablará en el acto comunista a realizarse el sábado 22 en el Dpto. de Treinta y Tres. Datos de "JUSTICIA", de fecha 14.XI.947.- 15º suplente en la lista 163 del P.C. a la Cámara de Repr. en las elec. de 1946.-

MINISTERIO DE DEFENSA NACIONAL
SERVICIO DE INTELIGENCIA
M / F
153855-2

VARIOS SIN ANTECEDENTES

Fs 1
[redacted]

Fecha Montevideo 28 Octubre de 1951.

Ficha N.º [redacted]

FOTO

Nombre VIÑA Ramón.-

Nacionalidad

Profesión o actividad Comerciante.

Lugar de nacimiento

Documentos que posee

Domicilio Teléf.

FILIACION

Edad aparente color del

cutis de los cabellos

estatura aspecto social

señas particulares

[redacted]

Fecha	Contenido
1ro. 28-X-95	Inf. Prensa.
	Varios 1781

153855 FS2

Lugares donde frecuenta .....

..... afiliado a .....

..... actividad política y donde actúa

.....

Antecedentes policiales .....

..... vehículos que posee o que guía

..... nombre y número de

personas que forman su familia .....

DATOS COMPLEMENTARIOS

1ro.)Firmante del telegrama dirigido al Sr. Pte. Rpca. pidiendo el retiro de las tropas del Cerro.-

5.200-I-VIII-51

FICHA CONFECCIONADA EL 18/12/1972.- FS 1

MINISTERIO DE DEFENSA NACIONAL
S. I. D. 153856-0

Dep. 1 Sec. 1
Sub-Secc. A/N
Ficha Nº..... Confec.....

VIÑA — Apellidos
Raúl — Nombres

DOCUMENTOS: C/C..... (Serie / Nro.) C/I..... (Nro. / Dpto.)

OTROS DOC. ..... (Pasaporte / Lib. Enrol. / etc.)

NACIMIENTO: ..... (Fecha / Lugar)

DOMICILIO: ..... (Calle / Nro. / Teléf. / Ciudad o Localidad)

PROFESION U OCUPACION: .....

LUGAR: ..... CARGO: .....

IDEOLOGIA POLITICA: COMUNISTA.- CLASIFICACION: .....

DATOS COMPLEMENTARIOS: ..... (Est. Civil / [redacted] / Hijos)

..... (Otros familiares)

F S 2

153856

Fecha	Documentos	ANTECEDENTES A REGISTRAR
9/4/1970/ ARCHIVO.1972	75-899	-Hízo uso de la palabra en el ácto realizado en el local del Secc. 20a/ del Partido Comunista de 8 de Octubre 3690, ácto éste conmemorando en "Centenario de LENIN"... (TF).-
25/6/73	El Popular)	Hará uso de la palabra en un acto en el Cine Lutecia, organizado por el Seccional 12a y 19a del Partido Comunista . (Y).
		12/3/80-Se contestó Mem.(A) Nº 388/79 de OCOA.-(U)

SERVICIO DE INTELIGENCIA

División I

(Seguridad)

MINISTERIO DE DEFENSA NACIONAL
SERVICIO DE INFORMACION DE DEFENSA

M / F

153857-8

Sección G

Gremios 8-51

Ficha N.º [redacted]

Foto

Nombres y Apellidos: VILA Raúl.-

Fecha y Lugar Nac.: .....

Cred. Civ.: Serie ..... N.º ..... Ced. Identidad: .....

Otros documentos: .....
(Pasaporte - Libreta Enrolam. - etc.)

Domicilio: .....
(Ciudad o Localidad) (1) (Calle) (N.º) (Telef.)

Profesión: Funcionario

Cargo y Lugar: ANCAP (Vapar) (2) Ingeniero

Ideol. Política: ..... Actuación: .....

Datos Complementarios: .....

Apreciación General: .....

[redacted]

Ficha confeccionada: 14/1/65

Documento		153857 Antecedentes FS 2
Fecha	Origen	
14/1/65		Delegado por el Comité de Emerg de A.N.P ante la Mesa Coordinadora de Entes Autónomos y Serv Descentralizados.-
18 8/9/970	El Popular	-Electo dirigente del SUANP en las elecciones realizadas para el período de 1970/72.-
10.10.74	Doc. 2567 (Ev. A-2)	Figura como 2do. Titular a la Comisión Fiscal del Sindicato Unico de Trabajadores de ANCAP (S.U.T.A.).- Indica: (1)y (2).- (00) 12/III/980 -Se contestó Mem.(A) Nº 388/79 DE OCOA.-(U)

Fs 1

SERVICIO DE INFORMACION DE DEFENSA

153858-6

Dep. 1

Confeccionado el 13 de abril de 1971.-

V A R I O S

F O T O

Apellidos VIÑALES FLO

Nombres Ademar

Fecha de Nacimiento

Lugar de Nacimiento

Est. Civil

Cred. Cívica Ced Identidad

Otros Documentos

Ocupación Sección teléfonos de UTE.Central Centro.-

Padre

Madre

Domicilio Ciudad

Otros datos

FICHA COMPLEMENTARIA FS 2

DOCUMENTO		ANTECEDENTES 153858
Fecha	Origen	
4/VII/969	B/67-D.3	-Detenido por violación de las Medidas Prontas de Seguridad(Decreto del Poder Ejecutivo del 24/VI/69) Posteriormente fue puesto en libertad.-

Ficha confeccionada el 28/8/76 Fs 1

JUNTA DE COMANDANTES EN JEFE

S. I. D.

153859

E 4

Dep. I Secc. I

~~Sub-Secc. A/N~~

Ficha Nro. ____ Confec. ____

VILALES BARRETO — Adhemar Raúl

Apellidos — Nombres

DOCUMENTOS: C/C BBB 20.251 C/I. 915.884

Serie Nro. Nro. Dpto.

OTROS DOC. ____

Pasaporte Lib. Enrol. etc.

NACIMIENTO: 24 VII/942

Fecha Lugar

DOMICILIO: Garcia Peña Nro. 3067 (1975) Esc. Espinillo, Enrique Garcia 3067 (2)

Calle Nro. Telef. Ciudad o Localidad

Manuel Herrera y Obes 4115 (1983) (3)

PROFESION U OCUPACION: Radiotécnico de ANTEL

LUGAR: ____ CARGO: ____

IDEOLOGIA POLITICA: ____ CLASIFICACION: Comunista

DATOS COMPLEMENTARIOS: Hijo de Santos y Elena

Est. Civil Cónyuge Hijos

Hijo de Santos y Elena

Otros familiares

Fecha	Documentos	ANTECEDENTES A REGISTRAR Fs.2
		153859
28/8/76	1119 Inf.DNII	-5/7/76- Según relación del E.M.E. del 14-5-76, el 5-3-76 recobró su libertad, pasando a la condición de internado por Medidas Prontas de Seguridad.-Al 31-4-76 se mantenía en dicha situación. Según manifiesta en acta que le fuera tomada el 12-2-976, declara que es afiliado al P. Comunista desde noviembre de 1968.A partir del1970 colaboró con el sector de Propaganda Política del partido, trabajando para el diario "Orientación" editado por el gremio de UTE.A tales efectos cooperaba con Turiansky, Zorrón y Bacchi.En el año 1971 militó en "Autodefensa", puesto que el "compañero" Anselmo Fernandez lo interesó para integrar el grupo del Aparato Militar del P.C. en UTE.En dicho grupo también militaban Daniel Flores,Miguel Couto y Liber Olivera, siendo su tarea el reconocimiento del Terreno para posibles acciones subversivas del P.C. En una oportunidad con Fernandez y Flores, realizaron una práctica de tiro con rifle calibre 22 en la playa del Frigonal. (Operación "Morgan" del P. Comunista). -19-8-976- Según manifiesta Ismael Sena Alamo en Acta que le fuera tomada el 12-2-976, integraba el clandestino Apa-
		.../

FECHA	DOCUMENTOS	153859 ANTECEDENTES A REGISTRAR Fs. 3
16.02.82	D. 5757/81/ 21	-Figura en una relacion de la Corte Electoral, de ciudadanos inscriptos en el Registro Civico Nacional, que se encuentran comprendidos en el Art. 1, Literal "B" del Acto Institucional No. 4, con prohibicion de ejercer el derecho de voto. (Procesados por delitos de "Lesa Nacion"):EVALUACION A-1(VL) Indica (1) ( )
16.02.82	D.6004/81/ 64	-Se encuentra comprendido en el Art.1o. literal b) del Acto Institucional No.4,por haber sido procesado el 22/ VI / 976 por los delitos previstos en. C.P.M. 66(V) C.P.O. 132 Inc. 6 ; (37 EVALUACION A-1 (LA)
1.3.82	D.12270	Figura en una relación de liberados. FECHA DE LIBERACION: 27.1.82. EVAL:A-1. (VM).
25.03.82	Doc.13068	-Figura en una relación de Movimiento de Recluídos al 31.01. 82. Movimiento: Baja del EMR 1 - Fecha: 28.01.82 - Causa: Libertad definitiva - Juez: 1a.Instancia 2do. turno - Fecha de detención: 13.12.75 - Antecedentes: Sentencia en 2da. Instancia a 6 años de prisión. -Figura en una relación de Libertades vigiladas al 31.01.82. Unidad de control: Grupo de Artilleria Nro. 1, alta por pase a Categoría "AN. Eval.: A-1 (AN)

153859 ANTECEDENTES A REGISTRAR Fs.4

[illegible]IA	DOCUMENTOS	
		/... rato Militar del P.Comunista.Pertenecí al grupo comandado por Anselmo Fernandez.(Operación "Morgan" del Partido comunista).- (D)
27.7.76. JIM.2do.Turno.Of.682/76.	Doc.0954.	- Fue procesado por hallarse incurso "prima facie" en el delito previsto en el Art.60 (V) Asociación subversiva del C.P.M. y Art.132 inc.6o. en relación al Art.137. (ATENTADO A LA CONSTITUCION EN EL GRADO DE CONSPIRACION SEGUIDA DE ACTOS PREPARATORIOS) del C.P.M. (Y).
20/5/77	**Doc.0475 PME**	**Figura en una nómina de privados de libertad en el ámbito del Ejército al 6/8/76. Lugar de Reclución: Unidades dependientes de la Div.E. 1.- (i).**
20.5.77	0475(B) PME	-Situación del mismo al 6.8.76:Det.5.3.76.Procesado.Eval.A-1 (P).-
08.7.83	26314 Pag.1114 1115	-18/12/975: Detenido a raiz de la Operación "Morgan". 13/02/976: Evacuado a Grupo de Artilleria 5. 1969/70: Integrante del Grupo de Anselmo FERNANDEZ de la 1ra Secc. del Ap. Armado del P.C.El Jefe de Centuría era Antonio BACHI (a) "Fidel" y el Jefe de la Secc.1ra.Marcelo LAVFER (posteriormente relevado por Jorge SUAREZ).- ENE/FEB/972: Integrante del grupo de Anselmo FERNANDEZ.- Según acta de fecha 06/FEB/976 por integrar el P.C.declara vinculaciones con TURIANSKI ,ZORRON, [illegible] BACCHI,Antonio ,..///

FECHA	DOCUMENTOS	VIÑALES BARRETO 153899 ANTECEDENTES A REGISTRAR Adhemar Fs.5
		FERNANDEZ,Daniel FLORES, Miguel COUTO, Liber OLIVERA.- EVAL:A-2.- (SM).- Indica (2)
18.8.83	0277/80 Pág.24	En Consolidado de P.M.E. de fecha 31.5.80 figura como: 13.12.75:Detenido;S.1ra.I.:31.3.78;6 años y 6 meses,Juez 1ra. I.2º.T.,C.14.5.80:6 años Penintenciaría.-Eval:A-1(AD)
24.8.83	0663/80 pag.13	-16.6.80-Recluso 2542, es visitado en el EMR.1 por Victória BARRETO(Tía).Eval:A-1(M).-
26.5.76	730	5.3.76 - En la fecha se encuentra detenido en el Gpo.Art5. en el régimen de Medidas Prontas de Seguridad (TT).-
20.5.77	0475	Integra nómina de Internados al amparo de las M.P.S. en los años 1973, 74, 75 y 76 al 6 de Agosto en el ámbito del Ejército. Internado en Marzo de 1976 por encontrarse en averiguaciones. Pasó a Juez en Junio de 1976.-EVAL: A-1.- (i)
15.3.79	0342	Figura en una relación de movimientos de recluídos al 3.1.79. Fue ALTA en el EMR No.1 el 8.1.79. CAUSA: Traslado. JUEZ: 1ra. Inst.2do.T. FECHA DE DETENIDO: 13.2.76. ANTECEDENTES: Sentencia en 1ra. Instancia: 6 años y 6 meses de Penintenciaría.
26.2.83	24324/83	FECHA DE DETENIDO: 13/XII/975. UNIDAD CAPTORA; D.E.I.. CONDENADO FECHA DE LIBERTAD PROBABLE: 16.12.81, Art.60(V) CPM, 132-6, 137 CPO.-EVAL: A-1 (FE).-

FECHA	DOCUMENTOS	153859 ANTECEDENTES A REGISTRAR Fs. 6
3.8.82	17388	Figura en una nómina de liberados por la Justicia Militar en el período comprendido entre el 1 de Enero y el 31 de Mayo de 1982. Fecha de detenido: 13/XII/975. Fecha de liberado: 27.1.82.-EVAL: A-1 (GM).-
22.7.83	24738/83 Pag.21	Indica idem. a Doc.17388/82. Agrega L.V. Categoría A.B.C.. Unidad de Comtrol: Grup. Art.1. Pertenece al P.C..-EVAL:A-1 (V).-
22.7.83	24861/83 Pag.12	Indica ~~idem.~~ al doc.17388/82.-EVAL: A-1 (V).-
15.12.83	32993/7	En Consolidado de P.M.E. al 31.10.83 figura como:Libertad Vigilada Cat "C" del Gpo.A.1.Eval:A-1 (OO)Ind.3

05/10/83
(P) Fs 1

S. I. D.
Dpto. I

ASUNTO

VIÑALES BARRETO 153859
Ademar Raúl

Af. P.C. No.34943

AÑO	DOCUMENTO

2.000 - 2/83 - O. T. 5081 - Cía. Nal. de Rollos - R.U.C. 210288150015

153859 Fs 8.

AÑO	DOCUMENTO
30923/165 017.-	C.C. BBB 20251 - Dep.Mdeo. - Secc.J.Grimau Telef.Centro - Fecha de Ing.: 11/11/60 - Nac. O. - Edad: 26 años - Presentado por: Oscar Tassino y Anselmo Fernández - Dom.: E.C.Peña 3067 entre Cnel.Raíz y Rosalía de Castro - Ocupación: Radiotécnico - Lugar de Trabajo: UTE (Télex) - Cotiza No. Popular Si -

FS1

MINISTERIO DE DEFENSA NACIONAL
S. I. D.

17 JUN. 1975

Dep. I Secc. I
Sub - Secc. G
Ficha Nro. Confec.

153860-2

VIÑALES — Apellidos
MANUEL ANTONIO — Nombres

DOCUMENTOS: C/C ..... Serie ..... Nro. C/I. 23.792 Nro. Dpto.

OTROS DOC. ..... Pasaporte ..... Lib. Enrol. ..... etc.

NACIMIENTO: 32 años en 1974 Fecha ..... Lugar

DOMICILIO: J.P. Varela 1138 Calle Nro. Teléf. Ciudad o Localidad

PROFESION U OCUPACION: Empleado

LUGAR: S.M.D. CARGO: Aux. Ofl. 2da.

IDEOLOGIA POLITICA: Demócrata CLASIFICACION: Delegado Dpto. 1

DATOS COMPLEMENTARIOS: Est. Civil [illegible] Conyuge Hijos

Otros familiares

FSE

Fecha	Documentos	153860 ANTECEDENTES A REGISTRAR
23.11.74	Doc. 3069.	Figura en una relación de dirigentes gremiales del Departamento de Durazno. Evaluación B-2 (BB).

MINISTERIO DE DEFENSA NACIONAL
S. I. D.

153861-0

7 OCT. 1974

Dep. I Secc. I FS 1

Sub - Secc. G

Ficha Nro.____ Confec.____

VIÑALES — Apellidos

Jorge — Nombres

DOCUMENTOS: C/C.____ Serie ____ Nro. C/I.____ Nro. ____ Dpto.

OTROS DOC. ____ Pasaporte ____ Lib. Enrol. ____ etc.

NACIMIENTO: ____ Fecha ____ Lugar

DOMICILIO: ____ Calle ____ Nro. ____ Teléf. ____ Ciudad o Localidad

PROFESION U OCUPACION: Funcionario de ANCAP.-

LUGAR: ____ CARGO: ____

IDEOLOGIA POLITICA: ____ CLASIFICACION: ____

DATOS COMPLEMENTARIOS: ____ Est. Civil ____ Conyugo ____ Hijos ____

Otros familiares

Fs 2

Fecha	Documentos	153861 ANTECEDENTES A REGISTRAR
12.9.74	D.2100	Figura en una relación de funcionarios disponibles en ANCAP.-qq-.

ASUNTO PRENSA NACIONAL

Fs 1

JUNTA DE COMANDANTES EN JEFE

S. I. D.

153862-8

DEP. I V C SECC. I

SUB SECC. A/N

FICHA Nº ..... CONFEC. 20.4.78

VIÑALES SANCHEZ. — Apellidos

Manuel Inocencio. — Nombres

DOCUMENTOS: C/C ..... Nº ..... Dpto. C/I. ..... Serie ..... Nº .....

OTROS DOC. ..... Pasaporte ..... Li. Enrol. ..... etc.

NACIMIENTO: ..... Fecha ..... Lugar .....

DOMICILIO: ..... Calle ..... Nº ..... Teléf. ..... Ciudad o Localidad .....

PROFESION U OCUPACION: Director Responsable del Diario LA PUBLICIDAD de

LUGAR: Durazno. CARGO: .....

IDEOLOGIA POLITICA: ..... CLASIFICACION: .....

DATOS COMPLEMENTARIOS: ..... Est. Civil ..... Cónyuge ..... Hijos .....

..... Otros familiares

Fs 2

FECHA	DOCUMENTOS	153862 ANTECEDENTES A REGISTRAR
Feb.78	M.Interior Of.Prensa	Es el Diractor Responsable del Diario LA PUBLICIDAD de Durazno. No se encuentra documento.- (Fs)

MINISTERIO DE DEFENSA NACIONAL

S. I. D.

Dep. I Secc. I FS 1

19 MAYO 1977

Sub Secc. G

153863-B Ficha Nro. ..... Confec. .....

VIÑALES — Apellidos

Víctor — Nombres

DOCUMENTOS: C/C ..... (Serie / Nro.) C/I. ..... (Nro. / Dpto.)

OTROS DOC. ..... (Pasaporte / Lib. Enrol. / etc.)

NACIMIENTO: ..... (Fecha / Lugar)

DOMICILIO: ..... (Calle / Nro. / Teléf. / Ciudad o Localidad)

PROFESION U OCUPACION: Funcionario de U.T.E.

LUGAR: ..... CARGO: Guardia Nº3 de Calderas

IDEOLOGIA POLITICA: ..... CLASIFICACION: .....

DATOS COMPLEMENTARIOS: .....

Est. Civil [redacted] Cónyuge Hijos

.....

Otros familiares

Fs 2

Fecha	Documentos	153863 ANTECEDENTES A REGISTRAR
31.5.74	D.1331	--Figura en una relación de personal izquierdista que se encuentran de servicio en la Sala de Calderas de la Central Batlle de Generación Térmica. Casi la mayoría de los nombrados en dicha relación se les sindican como autores directos y responsables de las condiciones deplorables en que se encuentran los servicios a su cargo. Se destaca que cuentan con la complicidad solapada y decidida de una Gerencia de Generación dirigida por el Ing. Manuel ARESTIVO, una sub-Gerencia en manos del Ing. Juan Adalberto COHN, acompañados incondicionalmente por una Jefatura en casi su totalidad también comunista y protupamaros comandados por Samuel HOJMAN, Daniel CAPUTTO, Danilo CORDONE, Ramón GONZALEZ, Antonio COSTA.- Evaluación B-2 (O)

JUNTA DE COMANDANTES EN JEFE

S. I. D. 153864-4

G. Dep. I Sec. I

Sub Secc. A/N

Ficha Nº ..... Confec. 2.12.81.

FS 1

VIÑALES ..... Yolanda .....
Apellidos Nombres

DOCUMENTOS: C/C ..... C/I. .....
Serie Nº Nº Dpto.

OTROS DOC. .....
Pasaporte Lib. Enrol. etc.

NACIMIENTO: .....
Fecha Lugar

DOMICILIO: .....
Calle Nº Telef. Ciudad o Localidad

PROFESION U OCUPACION: Laboratorista

LUGAR: Hospital de Clinicas ..... CARGO: .....

IDEOLOGIA POLITICA: ..... CLASIFICACION: .....

DATOS COMPLEMENTARIOS: .....
Est. Civil Cónyuge Hijos

.....
Otros familiares

Fecha	Documentos	153864 ANTECEDENTES A REGISTRAR Fs 2
15.4.81.	D.2879	13.7.76.- Figura en una relación de personas sindicadas como sumamente peligrosas por su posición con respecto a su jerarquia Administrativa los cuales subvierten el normal desarrollo de las tareas Tecnico-Profesionales en el Hospital de Clinicas. Es de destacar que la causante es simpatizante del Partido Comunista en la línea MOSCOVITA.- Eval.A-2.-(FE)

SERVICIO DE INFORMACION DE DEFENSA
Dep. I

MINISTERIO DE DEFENSA NACIONAL
SERVICIO DE INFORMACION DE DEFENSA M/F

[redacted] Fs 1

Ficha Nº ..... confeccionada el 16/XI/1966.

Sección .....

153865-1

FOTO

Apellidos VIÑAN de ANDRADE

Nombres María del Carmen.

Fecha de Nacimiento: .....

Lugar de Nacimiento: .....

Cred. Cív.: ..... Ced. Identidad: .....

Prontuario: ..... F. Censal: .....

Padre: .....

Madre: .....

Domicilio: Marcelino Sosa Nº 2520 apto. 3 Ciudad: Montevideo.

Otros datos (Documentos y señas personales) .....

[redacted]

Fórm. 3

FICHA COMPLEMENTARIA

Fs 2

Documento			ANTECEDENTES
Nº	Fecha	Origen	153865
377-D151	24/VIII/1966		-Su nombre figura en una relación de personas que recibe correspondencia de países detrás de la cortina de Hierro y está dirigida a su domicilio Marcelino Sosa Nº 2520 Apto.3. Montevideo.R.O.U. La misma está escrita en español desde Moscú y la firma Susana.-

Fs 1

JUNTA DE COMANDANTES EN JEFE
S. I. D.

VARIOS

153866-9

Dep. I. Secc. I

Sub. Secc. A/N

Ficha N.º ..... Confec. 23.8.82

VIÑAN RIVERO — Apellidos

Ma. del Carmen — Nombres

DOCUMENTOS: C/C ..... C/I. 742.606
Serie N.º N.º Dpto.

OTROS DOC. .....
Pasaporte Lib. Enrol. etc.

NACIMIENTO: 28.5.936
Fecha Lugar

DOMICILIO: Gral. Pagola 1923.-
Calle N.º Teléf. Ciudad o Localidad

PROFESION U OCUPACION: Maestra.- Escuela No.70.-

LUGAR: ..... CARGO: .....

IDEOLOGIA POLITICA: ..... CLASIFICACION: .....

DATOS COMPLEMENTARIOS: .....
Est.Civil Cónyuge Hijos

.....
Otros familiares

[redacted]

Fecha	Documentos	153866 ANTECEDENTES A REGISTRAR Fs 2
10.8.82	D.17602	-1974: Se establece que es socia del Mov. Coord. de Magisterio.- -1982.- Figura en una nómina de Maestros Voluntarios que dictan clase en los Cursos de la Campaña Nacional de Alfabetización, poseyendo antecedentes ideológicos.-Eval.B-2 (Y)

SERVICIO DE INTELIGENCIA
División I
(Seguridad)

MINISTERIO DE DEFENSA NACIONAL
SERVICIO DE INFORMACION DE DEFENSA
M/F
153867-7

Sección F31
Act. Ant. Nac. [redacted]
Ficha N.º

Foto

Nombres y Apellidos: VIÑAR MUNJCHO, Adolfo.

Fecha de Nacimiento:

Lugar de Nacimiento:
(País - Ciudad o Localidad - etc.)

Cred. Civ.: Serie ..... N.º ..... Ced. Identidad:

Otros documentos:
(Pasaporte - Libreta Enrolam. - etc.)

Domicilio: Paysandú,
(Ciudad o Localidad) (Calle) (N.º) (Telef.)

Filiación
- Edad Aparente ..... Color del Cutis .....
- Color del Cabello ..... Estatura Aproximada .....
- Complexión ..... Aspecto Social .....
- Señas particulares .....

Ficha confeccionada en Montevideo, el 27 de julio de 1964.-

153867 Fs 2

ACTIVIDADES

(1) Laborales: Profesión Comerciante. Lugar de trabajo .....

Cargo ..... Antigüedad .....

Otras Actividades .....

.....

(2) Políticas: Ideología Comunista. Actuación .....

Antecedentes .....

Antecedentes familiares .....

(3) Sociales: Estado Civil ..... Religión ..... Figuración .....

Grado Instrucción ..... Lugares que frecuenta .....

(4) Económicas: Situación ..... Capital aprox. ..... Vehículo ..... marca y N.o

Otros datos .....

Datos Complementarios .....

Apreciación Personal Gral. .....

.....

.....

FICHA COMPLEMENTARIA VIÑAR MUNICHO, Adolfo.-

Documento		153867 Antecedentes FS3
Fecha	Origen	
15-VII-1964	B-21-D-7.- B-15-(1)-D-7	- Sindicado como "Comunista" de la Ciudad de Paysandú.- De Profesión Comerciante.- Frecuenta el "Instituto Cultural Uruguayo-Soviético"(I.C.U.S.) de la Ciudad de Paysandú.-

FS1

PE

MINISTERIO DE DEFENSA NACIONAL
S. I. D.

153868-5

Dep. I Secc. I
Sub-Secc. A/N
Ficha Nro. ..... Confec. 19/5/72

VIÑAR MUNICHER — Apellidos
Marcelino Nelson — Nombres

DOCUMENTOS: C/C. ..... Serie ..... Nro. C/I. 24.665 Nro. (PAYSANDU) Dpto.

OTROS DOC. ..... Pasaporte ..... Lib. Enrol. ..... etc.

NACIMIENTO: 35 años 1972) Fecha ..... Lugar

DOMICILIO: JOAQUIN NUÑEZ Calle 2946 Nro. ..... Teléf. MONTEVIDEO Ciudad o Localidad

PROFESION U OCUPACION: MEDICO

LUGAR: FACULTAD DE MEDICINA CARGO: .....

IDEOLOGIA POLITICA: ..... CLASIFICACION: .....

DATOS COMPLEMENTARIOS: Casado con: Est. Civil Maren CELLEGAARD ULRIKSEN Conyuge ..... Hijos

..... Otros familiares

F2

Fecha	Documentos	19386 ANTECEDENTES A REGISTRAR
16/5/72	J.P.M.(PD)	*En la fecha la Policia tiene conocimiento de que en su finca se estaba llevando a cabo una reunión sospechosa, y al concurrir al lugar se constata que alli se estqaba realizando una reunión de médicos. Al ser averiguados los demás se encuentra que algunos de ellos tenían antecedentes como comunistas. Dijeron que dicha reunión se realizaba para tratar el tema relacionado a sus finciones.- FF 14-VI-972 Det. por las F. Conjuntas encartándose a disp. del Juez Mil. de 3er turno.
18.11.83	2155/80 pág.43	14.03.74: En la fecha cesa en su cargo de docente de la Facultad de Medicina por renuncia.Eval.A-1.(ME)

SERVICIO DE INTELIGENCIA
División I
(Seguridad)

MINISTERIO DE DEFENSA NACIONAL
SERVICIO DE INFORMACION DE DEFENSA
M / F

I. A. 0131-19852
153868

F53

Sección
Act. Ant. Nac.
Ficha N.º [redacted]

Nombres y Apellidos: VIÑAR Marcelo

Fecha de Nacimiento:

Lugar de Nacimiento:
(País - Ciudad o Localidad - etc.)

Foto

Cred. Civ.: Serie N.º Ced. Identidad:

Otros documentos:
(Pasaporte - Libreta Enrolam. - etc.)

Domicilio: JOAQUIN NUÑEZ 2946 75964
(Ciudad o Localidad) (Calle) (N.º) (Telef.)

Filiación
- Edad Aparente Color del Cutis
- Color del Cabello Estatura Aproximada
- Complexión Aspecto Social
- Señas particulares

Ficha confeccionada en Montevideo el 4 de noviembre de 1965.-

F54

153668

ACTIVIDADES

(1) Laborales: Profesión Estudiante Lugar de trabajo .....

Cargo Médico en 1967 Antigüedad .....

Otras Actividades .....

.....

(2) Políticas: Ideología ..... Actuación .....

Antecedentes .....

Antecedentes familiares .....

(3) Sociales: Estado Civil ..... Religión ..... Figuración .....

Grado Instrucción ..... Lugares que frecuenta .....

(4) Económicas: Situación ..... Capital aprox. ..... Vehículo .....
marca y N.o

Otros datos .....

Datos Complementarios .....

Apreciación Personal Gral. .....

.....

.....

VIÑAR **FICHA COMPLEMENTARIA** Marcelo FSS

Documento		153868 Antecedentes
Fecha	Origen	
1º/VI/965.	2-75-(1)-D-577. "EL POPULAR"	- Estudiante.-Firmante de un manifiesto de fecha 31/7/965 de apoyo al II Congreso Continental de Solidaridad con Cuba castrista, en el que se reitera el repudio a cualquier forma de ataque contra el régimen comunista cubano.-Posteriormente este Congreso fué prohibido por el Gobierno de la República.-
19-X-1967	B75-D1154	-Firmó manifiesto de solidaridad con Paco Espínola, expresando su más viva protesta por la sorpresiva interrupción del espacio que éste dirigía en Canal 5.-
26.4.82	14081	Participó donjuntamente con su esposa de unaconferencia en el ciclo organizado por el Comité del F.A en GINEBRA, sobre la actualidad en nuestro país, abordando el tema de las "torturas". Tanto el causante como su esposa han realizado varios trabajos sobre las consecuencias de las "torturas" en los"presos políticos". RADIO BERLIN INTERNACIONAL./ (TJ)

F56

FICHA COMPLEMENTARIA

Documento		153869 Antecedentes
Fecha	Origen	

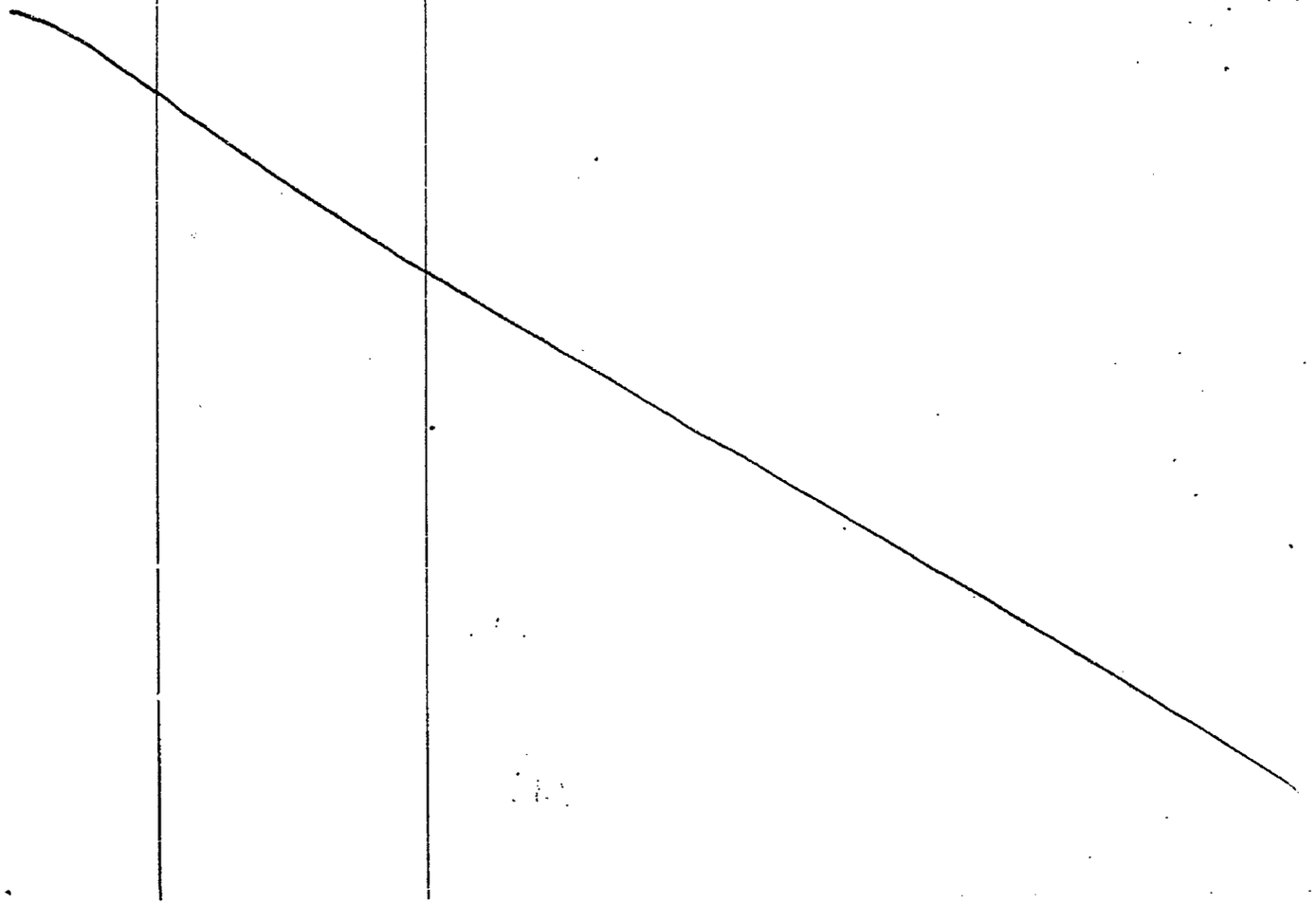

F57

SERVICIO DE INFORMACION DE DEFENSA

Dep. 1

V A R I O S

153868

Confeccionado el 24.2.75

Apellidos VIÑAR

Nombres Marcelo

Fecha de Nacimiento .....

Lugar de Nacimiento .....

Est. Civil .....

Cred. Cívica ..... Céd. Identidad .....

Otros Documentos .....

Ocupación Médico.

F O T O

Padre .....

Madre .....

Domicilio ..... Ciudad .....

Otros datos: .....

95801

chiesa hnos. - 4000 - 5/77

F 8

FICHA COMPLEMENTARIA

DOCUMENTO		153868 ANTECEDENTES
Fecha	Origen	
26.11.71	MARCHA Pag.28	Firmante de un manifiesto de adhesión de médicos al Frente Amplio.-(KK)
16.5.74	Doc.1072	Indica lo mismo que lo anterior.-(KK)

FS 1

JUNTA DE COMANDANTES EN JEFE 1538693
S. I. D.

Dep. I Secc. I
Sub Secc. A/N
Ficha Nro. ____ Confec. 6-7-78

VIÑAR — Apellidos
Miguel — Nombres

DOCUMENTOS: C/C ..... (Serie / Nro.) C/I. ..... (Nro. / Dpto.)

OTROS DOC. ..... (Pasaporte / Lib. Enrol. / etc.)

NACIMIENTO: 60 años (1962) (Fecha / Lugar)

DOMICILIO: Young (Calle / Nro. / Teléf. / Ciudad o Localidad)

PROFESION U OCUPACION: Jornalero

LUGAR: ..... CARGO: .....

IDEOLOGIA POLITICA: ..... CLASIFICACION: .....

DATOS COMPLEMENTARIOS: ..... (Est. Civil / Cónyuge / Hijos)

..... (Otros familiares)

Fs2

Fecha	Documentos	153869 ANTECEDENTES A REGISTRAR
26-5-76	D.0723	-Afiliado al Partido Comunista con el Nro. 18.796, fecha ingreso: 24.11.62, seccional: Young.- Eval: B-1 (M).-

FS3

J. C. J. ANTINACIONAL 153869 7.7.76

Dpto. 1

Apellidos VIÑAR

Nombres Miguel

Documentos Jornalero - Afil.al PC.Nº(ilegible)

Ant, Secc: A [X] B [ ] C [ ] D [ ] E [ ] G [ ] V [ ]

Secreto

153869

ANTECEDENTES

Doc.0001/76.-(U) Inval. B-2.

~~Edad: 60 años - Ruso~~

~~Fecha de Ingreso:~~ 24/11/62

Dom: Young (RIO NEGRO)

~~Doc: Jornalero~~

11.8.983.-

Fs 1

JUNTA DE COMANDANTES EN JEFE 153870-1

S. I. D.

Dep. I Secc. I

Sub Secc. A/N

Ficha N.°.....Confec.....

VIÑAR MUNICHOR (Apellidos) SUSANA JUDITH (Nombres)

Traslado a: A.X.A. 21.118 (1).

DOCUMENTOS: C/C. KAA 17174 (Serie / N.°) C/I. 1.302.014 (2). (N.° / Dpto.)

OTROS DOC..... (Pasaporte / Lib. Enrol. / etc)

NACIMIENTO: 1.6.944 - (3). Paysandú (4). (Fecha / lugar)

DOMICILIO: Simón Bolivar No.1192 Apto.001.(5).- (Calle / N.° / Teléf. / Ciudad o localidad)

PROFESION U OCUPACION: .....

LUGAR:..... CARGO:.....

IDEOLOGIA POLITICA: ..... CLASIFICACION:.....

DATOS COMPLEMENTARIOS: ..... (Est. Civil / Cónyuge / Hijos)

..... (Otros familiares)

[redacted]

Fecha	Documentos	153870 ANTECEDENTES A REGISTRAR Fs 2
15.8.78	D.0947/052	.- Delegado de Mesa en las elecciones Nacionales del año 1971, por el Frente Amplio, Circuito No.23 de Paysandú.- EVAL: A - 1. (SS)-
11.8.983	.....	.- Se hizo Memo (A) No. 1792/983 para el M.S.P.(SS)-
10.8.983	D.29297	- Se postula como aspirante a ingresar al M.S.P. con fecha 3.8.983.- (Indica del (1) al (5).- (SS)- EVAL: A - 1.

14.06.82 FS 1

JUNTA DE COMANDANTES EN JEFE
S. I. D.

153871-9

Dep. 1 Secc. 1
Sub Secc. A/N
Ficha Nº ..... Confec. .....

VIÑAS — Apellidos
Agustín — Nombres

DOCUMENTOS: C/C ..... (Serie / Nº) C/I. ..... (Nº / Dpto.)

OTROS DOC. ..... (Pasaporte / Lib. Enrol. / etc.)

NACIMIENTO: ..... (Fecha / Lugar)

DOMICILIO: ..... (Calle / Nº / Teléf. / Ciudad o Localidad)

PROFESION U OCUPACION: .....

LUGAR: ..... CARGO: .....

IDEOLOGIA POLITICA: ..... CLASIFICACION: .....

DATOS COMPLEMENTARIOS: ..... (Est. Civil / Cónyuge / Hijos)

.....

Otros familiares

Fecha	Documentos	453871 ANTECEDENTES A REGISTRAR Fs 2
02.06.82	15.531	Figura en una Nómina de Firmantes del Manifiesto de Residentes de San José en Montevideo adherentes al Frente Amplio.- Eval.:A-1. (GM) (LA) (VL) (M).Indica ( ) ( ) ( ) ( ) ( ) .-

Fs 1

SERVICIO DE INFORMACION DE DEFENSA

Dep. 1

DROGAS

153872-7

Confeccionado el 15 JUL. 1974

VARIOS

FOTO

Apellidos VIÑAS OCAMPO

Nombres Agustín Angel

Fecha de Nacimiento 18 años en 1973

Lugar de Nacimiento Uruguay

Est. Civil Soltero

Cred Cívica ..... Céd. Identidad .....

Otros Documentos .....

Ocupación .....

Padre .....

Madre .....

Ap. 103(1)

Domicilio Avda. San Martín Nro. 2652 Ap.503 Ciudad Montevideo

Otros datos .....

[redacted]

Imp. CHIESA Hnos. Ltda. 10.000 - 12 - 73

FICHA COMPLEMENTARIA

Fs 2

DOCUMENTO		153872 ANTECEDENTES
Fecha	Origen	
17.X.73	Dec.342 9 PD) 00.07 DNII	- Fué detenido en averiguaciones el día 26/IX/73 por consumo de estupefacientes cuando se encontraba frente al Liceo 17a. con otros drogadictos. Interrogado manifesto que no tomaba drogas y agrege que se encontraba frente al liceo esperando a su novia.-(SS)-
8.4.81 P.D 6a6	D.2682 Nº098/81	-Arribó procedente de Buenos Aires, en vuelo Nº 152 de la Compañía PLUNA al ámparo del Decreto Nº 90/76, portando Permiso Consular Nº 354/81, por extravío de su documentación en la ciudad mencionada. Por no interesarle a la Brigada de Narcóticos y Drogas Peligrosas al ser consultada fue invitado a concurrir, a la DNII a los efectos de ser conducido ante la Dirección Nacional de Identificación Civil. Indica (1). (TT)
09/04/81 P.D. 06a06	Doc. 2738 Nº099	-En la v-ispera el causante fué conducido a la D.N. de Identificación Civil donde fué corrborada su identidad; no fué privado de libertad. Habiendo arribado el día 07 del corriente amparado por el Decreto 90/76.(X)

MINISTERIO DE DEFENSA NACIONAL

S. I. D.

153873-5

5 OCT. 1974

Dep. I Secc. I

Sub - Secc. G

Ficha Nro.____ Confec.____

VIÑAS DIAZ — Apellidos

Alberto Heraclio — Nombres

DOCUMENTOS: C/C. A.Z.A. 16.161 — Serie / Nro. C/I. ____ — Nro. / Dpto.

OTROS DOC. ____ — Pasaporte / Lib. Enrol. / etc.

NACIMIENTO: ____ — Fecha / Lugar

DOMICILIO: BATLLE y Ordoñez 1810 ap.3 — Calle / Nro. / Teléf.

Montevideo — Ciudad o Localidad

PROFESION U OCUPACION: Profesor

LUGAR: U.T.U. CARGO: ____

IDEOLOGIA POLITICA: ____ CLASIFICACION: ____

DATOS COMPLEMENTARIOS: ____

Est. Civil — Conyuge — Hijos

Otros familiares

F52

Fecha	Documentos	ANTECEDENTES A REGISTRAR
17.8.72	2542	153973 Figura en nomina de profesores de U.T.U., ingresados en 1972. (K)

Ficha confeccionada el 10/10/72

Fs 1

MINISTERIO DE DEFENSA NACIONAL
S. I. D.

153874-3

Dep. 1 Secc. I

Sub-Secc. A/N

Ficha Nro. ..... Confec. .....

VIÑAS de ITURRALDE — Alma

Apellidos — Nombres

DOCUMENTOS: C/C. ..... C/I. .....
Serie Nro Nro. Dpto.

OTROS DOC. .....
Pasaporte Lib. Enrol. etc.

NACIMIENTO: .....
Fecha Lugar

DOMICILIO: .....
Calle Nro. Teléf. Ciudad o Localidad

PROFESION U OCUPACION: .....

LUGAR: ..... CARGO: .....

IDEOLOGIA POLITICA: ..... CLASIFICACION: .....

DATOS COMPLEMENTARIOS: .....
Est. Civil Conyuge Hijos

.....
Otros familiares

FSe

Fecha	Documentos	153074 ANTECEDENTES A REGISTRAR
1971.	Lista 4190 CERRO LARGO	- Candidato en el 17 lugar a la Junta Departamental, por el Depto. de Cerro Largo para las elecciones de 1971. "PP".-

SERVICIO DE INFORMACION
DE DEFENSA
Dep. 1

153875-0 29 MAR. 1974 5-51

Confeccionado el .....

V A R I O S

FOTO

Apellidos VIÑAS

Nombres Antonio

Fecha de Nacimiento .....

Lugar de Nacimiento .....

Est. Civil .....

Cred Cívica ..... Céd. Identidad .....

Otros Documentos .....

Ocupación .....

Padre .....

Madre .....

Domicilio ..... Ciudad .....

Otros datos .....

.....

.....

Imp. CHIESA Hnos. Ltda. 10.000 - 12 - 73

FICHA COMPLEMENTARIA Fs 2

DOCUMENTO		ANTECEDENTES
Fecha	Origen	153875
28.III.74	AHORA	- Con motivo de la reaparición de "AHORA" como semanario aparece en notas gráficas participando de una reunión en la Sede de la impresora.-(SS)-

153876-8 FS 1

JUNTA DE COMANDANTES EN JEFE

S. I. D.

01.12.81

Dep. I Secc. I

Sub Secc. [redacted]

Ficha Nº ..... Confec. .....

VIÑAS GAYAFA — Antonio Rafael

Apellidos — Nombres

DOCUMENTOS: C/C ..... C/I. 1.272.838

Serie — Nº — Nº — Dpto.

OTROS DOC. .....

Pasaporte — Lib. Enrol. — etc.

NACIMIENTO: 24 años — Montevideo

Fecha — Lugar

DOMICILIO: Yaguaneses 1495

Calle — Nº — Teléf. — Ciudad o Localidad

PROFESION U OCUPACION: Empleado

LUGAR: estudio jurídico CARGO: .....

IDEOLOGIA POLITICA: ..... CLASIFICACION: .....

DATOS COMPLEMENTARIOS: Casado

Est. Civil — Cónyuge — Hijos

[redacted]

Otros familiares

Fecha	Documentos	153876 ANTECEDENTES A REGISTRAR 852
29.07.81	Doc. 0360	-Es mencionado en la declaración tomada mediante acta al Sr. Carlos Alberto MARTINS GARCIA, con relación al campamento del Parque Andresito de La Paloma (Dpto. de Rocha), como la persona que lo acompañó en la organización, programación del Festival Folklórico "Festival del Mar" Al ser interrogado expresó: " que la persona que lo relacionó con la Agencia TISU fue su amigo Weiler CHIAVONE, a quién conoce de la Iglesia y por ser ambos militantes del Partido Demócrata Cristiano, pidiéndole aquel que lo ayudara para organizar el Festival Folklórico que pensaba desarrollar en un campamento proyectado para La Paloma en Rocha, y a su vez lo invitaba a participar en el mismo, lo cual aceptó presentándole a su amigo Carlos MARTINS para que se encargara de lo relativo al festival y los artistas; entre los organizadores del campamento pudo apreciar varios militantes del Partido Demócrata Cristiano pero que en ningún momento se trataron allí temas políticos ni se cantaron canciones de protesta en el festival. Agrega que al igual que los demás concurrentes, abonó la suma de N$ 20.000,oo para los gastos de organización. Dicho campamento que se llevoa cabo en los dia 8 - 9 y 10 de febrero, al que asistieron aproximadamente 500 personas entre ellas muchos integrantes también del grupo "26 de Marzo", se contó con la participación artistica de: Washington CARRASCO - José EDUARDO - LOS EDUARDOS - y Carlos CANZONI. Al finalizar dicha excursión todos los integrantes de la misma se comprometieron a hacer una nueva reunión en ésta ciudad el dia 15 de Marzo en la Parroquia de los PADRES PALOTINOS en la Calle Larrañaga 2882. Esta excursión contó como su creador y organizador al Sr. Weiler Pedro CHIAVONE CABALLERO con la colaboración de integrantes de la Comisión Directiva de la Agencia TISU: Cosme DA COSTA en su caracter de Presidente - Aldo DOGLIOTTI - José Maria DA SILVA //

Imp. Nacional 716/79

FECHA	DOCUMENTOS	VIÑAS CAYAFA, Antonio Rafael ANTECEDENTES A REGISTRAR 153876 Fs 3
		-Elsa Raquel ZUASNABAR y José Luis CHIOSSI. Eval.: A-1 (AN)

SERVICIO DE INFORMACION
DE DEFENSA
Dep. 1

Fs 1

Confeccionado el 26.3.73

VARIOS

153877-6

Apellidos VIÑAS

Nombres Aristides B.

FOTO

Fecha de Nacimiento

Lugar de Nacimiento

Est. Civil

Cred. Cívica Céd. Identidad

Otros Documentos

Ocupación

Padre

Madre

Domicilio Ciudad

Otros datos

CHIESA Hnos. Ltda - 8.000 - 3 - 72

SERVICIO DE INFORMACION
DE DEFENSA
Dep. 1

Fs 1

Confeccionado el 26.3.73

VARIOS

Apellidos VIÑAS 153877-6

FOTO

Nombres Aristides B.

Fecha de Nacimiento

Lugar de Nacimiento

Est. Civil

Cred. Cívica Céd. Identidad

Otros Documentos

Ocupación

Padre

Madre

Domicilio Ciudad

Otros datos

CHIESA Hnos. Ltda - 8.000 - 3 - 72

FICHA COMPLEMENTARIA Fs 2

DOCUMENTO		153077 ANTECEDENTES
Fecha	Origen	
Nov.1971	Lista 988 PDC F.A	Candidato en el 47.lugar a la Junta Departamental por el dpto. de Tacuarembo sub lema Frente del Pueblo(SS)

MINISTERIO DE DEFENSA NACIONAL
S. I. D.

1538784

11 JUL. 1975 F-S 1
Dep. I Secc. I
Sub - Secc. G
Ficha Nro. Confec.

VIÑAS — Apellidos
Beltrán Pablo Camilo — Nombres

DOCUMENTOS: C/C ..... Serie ..... Nro. C/I. ..... Nro. ..... Dpto.

OTROS DOC. ..... Pasaporte ..... Lib. Enrol. ..... etc.

NACIMIENTO: 48 años en 1974. — Fecha
URUGUAY — Lugar

DOMICILIO: Ruta 48 Kmt. 131/2. — Calle — Nro. — Telél. — Ciudad o Localidad

PROFESION U OCUPACION: Empleado de Frigorífico

LUGAR: FRIMASUR CARGO: DIRIGENTE

IDEOLOGIA POLITICA: ..... CLASIFICACION: .....

DATOS COMPLEMENTARIOS: ..... Est. Civil [illegible] Conyuge ..... Hijos

..... Otros familiares

Fecha	Documentos	153878 ANTECEDENTES A REGISTRAR
10.X.74 JPM PD	Doc.2576 07.00 a	- Detenido el 3.X.74 conjuntamente con otros empleados del frigorífico FRIMASUR, por haber ocupado los escritorios de la empresa. Posteriormente fué internado en el Cilindro Municipal en el marco de las Medidas Prov tas de Seguridad.-(SS)-
10.X.74 JPM PD	D.2575 07.00 a	- Fué puesto en libertad.-(SS)- 07.00.-
16-3-7[illegible]	D.0258	Figura en una nómina de Sindicalistas de diversos gremios, sobre los cuales el Poder Ejecutivo había solicitado información y posteriormente comunicó demás datos de los mismos.- -Trabajador de la industria de la carne en el Departamento de Canelones.- Se encuentra a disposición de la Justicia Militar.- Recuperando posteriormente su libertad.- (sin fechas).- (Información sin evaluar) (M).-

JUNTA DE COMANDANTES EN JEFE

S. I. D. 153879-2

Dep. I Secc. I F> 1

Sub Secc. A/N

Ficha Nº ..... Confec. 15.5.81

VIÑAS SARLI (Apellidos) Carlos Alberto (Nombres)

DOCUMENTOS: C/C BEA 4845 (Serie / Nº) C/I. 1.491.597-8 (1) (Nº / Dpto.)

OTROS DOC. ..... (Pasaporte / Lib. Enrol. / etc.)

NACIMIENTO: 19.5.1932 (2) (Fecha) Montevideo (3) (Lugar)

DOMICILIO: Desde el año 1962 a la fecha, Pasaje Central Nro.2450.- (4) (Calle / Nº / Teléf. / Ciudad o Localidad)

~~Pasaje Peatonal No 2450 - Cerro (8)~~

PROFESION U OCUPACION: Empleado de A.F.E. (7)

LUGAR: ..... CARGO: .....

IDEOLOGIA POLITICA: ..... CLASIFICACION: .....

DATOS COMPLEMENTARIOS: Casado (5) (Est. Civil / Cónyuge / Hijos)

Hijo de, Juan Carlos y Adelaida (6) (Otros familiares)

Fecha	Documentos	153879 ANTECEDENTES A REGISTRAR Fs 2
1976	0274	Según material incautado por OCOA, se establece que se encuentra afiliado al Partido Comunista con el Nro.44474. EVALUACION. A-1.-
15.5.198	———	- Se contestó C.H.C.P. Nro.99/81, Secc.24a.Montevideo, para ingreso a A.F.E., a nombre del causante. (XX)
27.8.82	C.H.C.P. No 704/82 PERMANENCIA DE MONTEVIDEO.-	12.10.82- En la fecha se contestó dicha constancia, a nombre del causante, solicitada por A.F.E.. Indica 7 y 8. (L).-
		ANTECEDENTES REGISTRADOS EN EL DPTO.No 3 DE LA D.I.I.
		Registra la misma anotación que este Servicio, agregándo la siguiente: Marzo/981- Solicita en Secc.24a.C.H.C.P., expidiéndosele Categoría "C".- (L).-
11.4.83.	20492/82,	Habiendo solicitado C.H.C.P. el 5.3.81. se le otorgó Cat."C" el 3.8.81. Dvgl.A.L.('E).

Imp. Nacional 716/79

FS 1

JUNTA DE COMANDANTES EN JEFE

S. I. D.

153880-0

Dep. I Secc. I

Sub Secc. A/N

Ficha Nro. ..... Confec. 4-9-78

VIÑAS Daniel Eduardo

Apellidos Nombres

DOCUMENTOS: C/C L.A.A. 16725 C/I. .....

Serie Nro. Nro. Dpto.

OTROS DOC. .....

Pasaporte Lib. Enrol. etc.

NACIMIENTO: 26 años en 1970

Fecha Lugar

DOMICILIO: Haedo 1613 Rio Negro

Calle Nro. Teléf. Ciudad o Localidad

PROFESION U OCUPACION: Locutor de T.V.

LUGAR: ..... CARGO: .....

IDEOLOGIA POLITICA: ..... CLASIFICACION: .....

DATOS COMPLEMENTARIOS: .....

Est. Civil [redacted] Hijos

.....

Otros familiares

Fs2

Fecha	Documentos	153880 ANTECEDENTES A REGISTRAR
4-6-76	Doc.0774	-Afiliado al Partido Comunista con el Nº46563,fecha de ingreso:30-7-70 .Presentado por:S.Wainstein.Secc.Pray Bentos Eval.B-1 (V)

FICHA CONFECCIONADA EL 9/2/1973.-

Fs 1

MINISTERIO DE DEFENSA NACIONAL
S. I. D.

1530618

Dep. 1 Sec. 1
Sub-Secc. A/N
Ficha Nº..... Confec.....

VIÑAS — David
Apellidos — Nombres

DOCUMENTOS: C/C. ..... Serie ..... Nro. O/I ..... Nro. ..... Dpto.

OTROS DOC. ..... Pasaporte ..... Lib. Enrol. ..... etc.

NACIMIENTO: ..... Fecha ..... Lugar

DOMICILIO: ..... Calle ..... Nro. ..... Teléf. ..... Ciudad o Localidad

PROFESION U OCUPACION: Periodista

LUGAR: Semanario "MARCHA".- CARGO: .....

IDEOLOGIA POLITICA: Izquierdista.- CLASIFICACION: .....

DATOS COMPLEMENTARIOS: ..... Est. Civil ..... Cónyuge ..... Hijos

..... Otros familiares

F-52

Fecha	Documentos	ANTECEDENTES A REGISTRAR
18/9/1970-75=1995	153881	Figura en una lista de periodistas integrantes y colaboradores del Semanario "MARCHA".-(PP).-

FS 1

JUNTA DE COMANDANTES EN JEFE
S. I. D.

153884-6

Dep. I Secc. I
Sub Secc. A/N
Ficha Nro. _____ Confec. 16-9-78

VIÑAS ALBES — Apellidos
Eliseo A. — Nombres

DOCUMENTOS: C/C TAA 18460 — Serie Nro. — C/I. _____ Nro. Dpto.

OTROS DOC. _____ Pasaporte Lib. Enrol. etc.

NACIMIENTO: 31 años en 1965 — Fecha Lugar

DOMICILIO: Catalunya 112 — Calle Nro. Teléf. Ciudad o Localidad

PROFESION U OCUPACION: Albañil

LUGAR: _____ CARGO: _____

IDEOLOGIA POLITICA: _____ CLASIFICACION: _____

DATOS COMPLEMENTARIOS: _____
Est. Civil C[illegible] Hijos

_____
Otros familiares

Fs 2

Fecha	Documentos	153882 ANTECEDENTES A REGISTRAR
17-4-74	Doc.1776	-Afiliado al Partido Comunista con el N°23252,fecha de ingreso:20-1-65.(Microfilm Incautado a Rodney Arismendi) Eval.B-2 (V)

Fs 3
7.7.76

J. C. J. ANTINACIONAL

Dpto. 1 153892

Apellidos VIÑAS ALBES

Nombres Eliseo A.

Documentos C.C. TAA 18469 - Albañil - Afil.al PC. Nº23252

Ant, Secc:	A	B	C	D	E	G	V
	X						

Secreto

153882 **ANTECEDENTES** F-52

Doc.0001/76.-(U) Eval B-2.-

Edad: 31 años - Or/

Fecha de Ingreso: 20/7/65

Dom: Catalugna 112 - Maciel y Agraciada. (TACUAREMBO)

Doc: TAA 18469

Ocup: Albañil- Construcción.-

Fs 1

MINISTERIO DE DEFENSA NACIONAL 153883-4

S. I. D.

Dep. 1 Sec. 1

Sub - Secc. A/N

Ficha Nro. ..... Confec 26/9/73

VIÑAS (Apellidos) Enrique (Nombres)

DOCUMENTOS: C/C. ..... (Serie / Nro.) C/I. ..... (Nro.) Argentino (Dpto.)

OTROS DOC. ..... (Pasaporte / Lib. Enrol. / etc.)

NACIMIENTO: ..... (Fecha / Lugar)

DOMICILIO: Inst. Cult. Unión Soviética de Salto. (Calle / Nro. / Teléf. / Ciudad o Localidad)

PROFESION U OCUPACION: .....

LUGAR: ..... CARGO: .....

IDEOLOGIA POLITICA: ..... CLASIFICACION: .....

DATOS COMPLEMENTARIOS: ..... (Est. Civil / Cónyuge / Hijos)

..... (Otros familiares)

F 2

Fecha	Documentos	153883 ANTECEDENTES A REGISTRAR
16/VIII/72	D.2+59	Argentino, radicado temporalmente en el local del Instituto Cultural Unión Soviética de Salto. Figura en una nómina de dirigentes comunistas de la zona limítrofe Argentina-Uruguay. (A)

MINISTERIO DE DEFENSA NACIONAL
S. I. D.

153884-2

Dep. I PE Sec. 1 Secc. I

Ficha Nro. ..... Confec. 26/IV/72

VIÑAS — Apellidos

GASTON GISLER — Nombres

DOCUMENTOS: C/C. ..... Serie ..... Nro. C/I. ..... Nro. ..... Dpto.

OTROS DOC. ..... Pasaporte ..... Lib. Enrol. ..... etc.

NACIMIENTO: ..... Fecha ..... Lugar

DOMICILIO: ..... Calle ..... Nro. ..... Teléf. ..... Ciudad o Localidad

PROFESION U OCUPACION: .....

LUGAR: ..... CARGO: .....

IDEOLOGIA POLITICA: ..... CLASIFICACION: .....

DATOS COMPLEMENTARIOS: ..... Est. Civil ..... Conyuge ..... Hijos

..... Otros familiares

Fs e

Fecha	Documentos	153084 ANTECEDENTES A REGISTRAR
1970	77/35	Su nombre figura en una lista de personas que se encontraban realizando instrucción física, de tiro y armamento.(JJ)

Fs 1

JUNTA DE COMANDANTES EN JEFE

Dep. I Secc. I

Sub Sec. A/N

S. I. D. 153885-9 Ficha N.° Confec. 8*8.83

VIÑAS — Apellidos

Clara — Nombres

DOCUMENTOS: C/C. ..... Serie ..... N.° C/I. ..... N.° ..... Dpto.

OTROS DOC. ..... Pasaporte ..... Lib. Enrol. ..... etc.

NACIMIENTO: ..... Fecha ..... lugar

DOMICILIO: ..... Calle ..... N.° ..... Teléf. ..... Ciudad o localidad

PROFESION U OCUPACION: .....

LUGAR: ..... CARGO: .....

IDEOLOGIA POLITICA: ..... CLASIFICACION: .....

DATOS COMPLEMENTARIOS: ..... Est. Civil ..... Cónyuge ..... Hijos

Suegra del recluso TREJOS Washington

Otros familiares

Fecha	Documentos	153885 ANTECEDENTES A REGISTRAR Fs 2
8.8.83	0663/80 pag.11	-16.6.80-Visita en el EMR.1 al recluso No.2251 TREJOS Washington.Eval:A-1(M).-

JUNTA DE COMANDANTES EN JEFE
S. I. D.

A/N
153886-7

Dep. I 16.06.82 Fs 1 Secc. I
Sub Secc. A/N
Ficha Nº ..... Confec. .....

VIÑAS — Apellidos
Graciela — Nombres

DOCUMENTOS: C/C ..... (Serie / Nº) C/I. ..... (Nº / Dpto.)

OTROS DOC. ..... (Pasaporte / Lib. Enrol. / etc.)

NACIMIENTO: ..... (Fecha / Lugar)

DOMICILIO: ..... (Calle / Nº / Teléf. / Ciudad o Localidad)

PROFESION U OCUPACION: .....

LUGAR: ..... CARGO: .....

IDEOLOGIA POLITICA: ..... CLASIFICACION: .....

DATOS COMPLEMENTARIOS: ..... (Est. Civil / Cónyuge / Hijos)

.....

Otros familiares
[redacted]

Fecha	Documentos	153886 ANTECEDENTES A REGISTRAR FSO
07.06.82	15.532	-Figura en una Nómina de Firmantes de un Manifiesto de Estudiantes Universitarios de San José adherentes al Frente Amplio.-Eval.:A-1. (VL) (M) (LA) (GM). Indica ( ) ( ) ( ) ( ) (AÑO 1971)

SERVICIO DE INFORMACION
DE DEFENSA
Dep. I

MINISTERIO DE DEFENSA NACIONAL
SERVICIO DE INFORMACION DE DEFENSA
M / F
153887-5

F 5 1
..... Sección
Act. Ant. Nac.
Ficha [redacted]

Nombres y Apellidos: VIÑAS DE CORNALINO PORTER. (4)
ACOSTA. (5)
Hebe Catalia (2)

FOTO

Fecha de Nacimiento: .....

Lugar de Nacimiento: .....
(País - Ciudad o Localidad - etc.)

Cred. Cív.: Serie ..... Nº ..... Ced. Identidad: .....

Otros documentos: .....
(Pasaporte — Libreta Enrolam. — etc.)

Domicilio: Paso de los Toros.- (Ciudad o Localidad) Uruguay 113.- (3) (Calle) Nº Teléf

Filiación

Edad aparente ..... Color del Cutis .....

Color del Cabello ..... Estatura Aproximada .....

Complexión ..... Aspecto Social .....

Señas particulares .....

.....

Ficha confeccionada en Montevideo el 11 de noviembre de 1966.-

Fórm. 1

153087 Fs 2

ACTIVIDADES

(1) **Laborales:** Profesión Labores. Lugar de trabajo

Cargo Antigüedad

Otras Actividades

(2) **Políticas:** Ideología COMUNISTA Actuación

Antecedentes @ Vocal del FIdeL en Paso de los Toros

Antecedentes familiares

(3) **Sociales:** Estado Civil Casada. Religión Figuración

Grado Instrucción Lugares que frecuenta

(4) **Económicas:** Situación Capital aprox. Vehículo
marca y Nº

Otros datos Casada con ROGADO PRDRO CORNALINO.-MADRE de: RUBEN Y LILA.

Datos Complementarios

Apreciación Personal Gral.

VIÑAS DE CORNALINO: FICHA COMPLEMENTARIA Hebe.- Fs3

Documento		153887 ANTECEDENTES
Fecha	Origen	
23-III-966.	77/62.	-Figura en una relación de personas a las cuales se les sindican como poseedoras de ideología comunista en la localidad de Paso de los Toros.- En la misma se le dá como de profesión labores.- Casada con ROGADO PEDRO CORNALINO.-MADRE de: RUBEN y LILA.-
27-VI-66	B58-D3	Indica-(1)
15/V/1968	B.59, D.4	-Indica (2) y (3).
22/VIII/69	B.77/D.44.-	-Figura en una relacion de izquierdistas de Paso de Paso de los Toros.-Indica (4) y (5).-
1972. Lista 2001. (PC).- Tacuarembó.		-Figura como 30a,suplente a la Junta Departamental de Tacuarembó en las elecciones del año 1971.(PC)

Fórm. 2

ASUNTO ARTISTAS

151

JUNTA DE COMANDANTES EN JEFE
S. I. D.

153888-3

Dep. 1 *Secc.* I
Sub Secc. A/N
Ficha Nro. 0 *Confec.* 10.1.78

VIÑAS DURAN — Imilce Angela
Apellidos — *Nombres*

DOCUMENTOS: C/C ..... *Serie* ..... *Nro.* C/I. ..... *Nro.* ..... *Dpto.*

OTROS DOC. ..... *Pasaporte* ..... *Lib. Enrol.* ..... *etc.*

NACIMIENTO: ..... *Fecha* ..... *Lugar*

DOMICILIO ..... *Calle* ..... *Nro.* ..... *Teléf.* ..... *Ciudad o Localidad*

PROFESION U OCUPACION: Teatro. Actriz (3)

LUGAR: ..... CARGO: .....

IDEOLOGIA POLITICA ..... CLASIFICACION .....

DATOS COMPLEMENTARIOS: CASADA (1) [redacted] José Eduardo Vazquez Darosa (Pepe Vazquez) (2)
Est. Civil *Conyuge* *Hijos*

Fecha	Documentos	153860 ANTECEDENTES A REGISTRAR
		(a) Imilce Viñas" El día 17.11.71 actúa bajo el acto de los t trabajadores de la televisión en el teatro "El Galpón" (sala 18) No se encuentre documento.- (FE)
11-11-83	31888/82	Suplemento Cultural "[illegible]" correspondiente al periódico No.18 del 27-10-83, publica una fotografía del elenco estable del teatro "El Galpón" en la que figura entre otros la estudiante. Eval.A-1 (SE)
10.1.84	7966/81 Pág.812	ANTECEDENTES EN EL PAIS 17.11.71:Actúa en una reunión de los trabajadores de la Televisión adheridos al F.A., realizado en el teatro "EL GALPON" 29.9.77:Se establece que partirá hacia Costa Rica donde pasará a integrar el elenco oficial del Teatro de dicho país, para lo cual fue contratada junto a su esposo. ACTIVIDADES EN EL EXTRANJERO COSTA RICA: 4 al 10.11.79:Tuvo activa participación en la organización de la Semana de la Cultura Uruguaya en el Exilio. Eval.A-1.Indica(1) al (3).(ME)

F53

JUNTA DE COMANDANTES EN JEFE

S. I. D.

A. N.

153888

Dep. I Secc. I

Sub Secc. A/N

Ficha Nº ..... Confec. 10.2.82

VIÑAS — Apellidos

IMILCE — Nombres

DOCUMENTOS: C/C ..... (Serie / Nº) C/I. ..... (Nº / Dpto.)

OTROS DOC. ..... (Pasaporte / Lib. Enrol. / etc.)

NACIMIENTO: ..... (Fecha / Lugar)

DOMICILIO: ..... (Calle / Nº / Teléf. / Ciudad o Localidad)

PROFESION U OCUPACION: .....

LUGAR: ..... CARGO: .....

IDEOLOGIA POLITICA: ..... CLASIFICACION: .....

DATOS COMPLEMENTARIOS: ..... (Est. Civil / Cónyuge / Hijos)

134694

..... Otros familiares

Fecha	Documentos	153888 ANTECEDENTES A REGISTRAR
29.9.80	D.0362	En su calidad de artista uruguayo exiliado en Costa Rica, participó en la Semana de la Cultura Uruguaya en el Exilio realizada en dicha ciudad. EVAL:A-1. (VM).

SERVICIO DE INTELIGENCIA
División I
(Seguridad)

MINISTERIO DE DEFENSA NACIONAL
SERVICIO DE INFORMACION DE DEFENSA
M / F
153889 - 1

Sección A.
Act. Ant. Nac. Fs 1
Ficha N.º [redacted].

Nombres y Apellidos: VIVAS REAL de MOREIRA, Inés Beatriz.-

Foto

Fecha de Nacimiento: .....

Lugar de Nacimiento: Uruguay.-
(País - Ciudad o Localidad - etc.)

Cred. Civ.: Serie B. C. An.º 4.795 Ced. Identidad: .....

Otros documentos: .....
(Pasaporte - Libreta Enrolam. - etc.)

Domicilio: Montevideo, (Ciudad o Localidad) Lima (Calle) 1528 (N.º) An.4.- (Telef.)

Filiación

Edad Aparente ..... Color del Cutis morocho.

Color del Cabello ..... Estatura Aproximada .....

Complexión ..... Aspecto Social .....

Señas particulares lunar en la mejilla derecha.-

Usa Lentes.-

Ficha confeccionada en Montevideo, el [redacted] 4 de mayo de 1964.-

163889 F52

ACTIVIDADES

(1) Laborales: Profesión Empleado.- Lugar de trabajo Empresa "NIAGARA"

Cargo ..... Antigüedad .....

Otras Actividades .....

.....

(2) Políticas: Ideología Comunista.- Actuación Secretaria de Organización de la Agrp.del P.C. del Liceo Nocturno.-

Antecedentes .....

Antecedentes familiares MOREIRA IRADIER (esposo) Fue festejado en el Club "Reichero".-

(3) Sociales: Estado Civil Casada.- Religión ..... Figuración .....

Grado Instrucción ..... Lugares que frecuenta .....

(4) Económicas: Situación ..... Capital aprox. ..... Vehículo ..... marca y N.o

Otros datos .....

Datos Complementarios .....

Apreciación Personal Gral. .....

.....

.....

VIERAS REAL, **FICHA COMPLEMENTARIA** Inés Beatriz.- FS3

Documento		153889 Antecedentes
Fecha	Origen	
19-Nov-948.	Ast.C.Trocadero	- Procesada por el "afaire" del Cine Trocadero.-
27-May-949.	Inf.CGIOR.Doc.2	- Adherente a la manifestación Unitaria Uretista y Autónoma.-
4-Oct-949.	III-B-Ast.9.-	- Candidato en la lista 22 del Lema "Nuevo Impulso" para integrar la Comisión Directiva en el Liceo Nocturno en el período 1949-50.- En 1949 tenía 17 años de edad.-
17-May-950.	S. de I..-	- Con la fecha mencionada; repartió entre los estudiantes del Liceo Nocturno volantes referentes al XV Congreso Comunista Uruguayo.-
16-Jun-950.	S. de I..-	- Realiza intensa actividad en el Liceo Nocturno pro-firma del "Llamado de Estocolmo".-
Año 1964.-	3-73(5)-D-1.-	- Sindicada comunista por la Jefatura de Policía de Rivera, es de las que transitan desde Montevideo hacia esa frontera.-

SERVICIO DE INFORMACION
DE DEFENSA
Dep. I

[redacted] - Fs 1

Ficha Nº ..... confeccionada el 26/VI/967.-

Sección .....

153890-9

FOTO

Apellidos VIÑAS.-

Nombres Ismael.-

Fecha de Nacimiento: .....

Lugar de Nacimiento: .....

Cred. Cív.: ..... Ced. Identidad: .....

Prontuario: ..... F. Censal: .....

Padre: .....

Madre: .....

Domicilio: ..... Ciudad: .....

Otros datos (Documentos y señas personales) .....

[redacted]

Fórm. 3

FICHA COMPLEMENTARIA

F52

153890

Documento			ANTECEDENTES
Nº	Fecha	Origen	
	18-III-966.-	-B-75-D-384.-	-En el Semanario "Marcha"de la Fecha se publica un articulo firmado por el reseñado,titulado "El Neo Peronismo y Perón",en el cual hace un esboza de la actual politica Argentina en lo referente al peronismo.-
	18/9/1970.-Archivo.1972..-	75-1995	-Figura en una lista de periodistas integrantes y Colaboradores del Semanario "MARCHA".-(PP).-

AXT

VIÑAS

153891-9

JULIO H

Fecha	Documentos	ANTECEDENTES A REGISTRAR

Fs 1

JUNTA DE COMANDANTES EN JEFE
S. I. D.

153892-S

Dep. I Secc. I
Sub Secc. A/N
Ficha Nro. ..... Confec. 26.9.78

VIÑAS — Apellidos
Lucia — Nombres

DOCUMENTOS: C/C HAB-25516 — Serie Nro. — C/I. ..... — Nro. Dpto.

OTROS DOC. ..... — Pasaporte Lib. Enrol. etc.

NACIMIENTO: 20.11.39.- — Fecha Lugar

DOMICILIO: Ar. Ugón 342.- ..... Dpto.Rivera.- — Calle Nro. Teléf. Ciudad o Localidad

PROFESION U OCUPACION: .....

LUGAR: ..... CARGO: .....

IDEOLOGIA POLITICA: ..... CLASIFICACION: .....

DATOS COMPLEMENTARIOS: ..... — Est. Civil Cónyuge Hijos

[redacted]

Otros familiares

Fs2

Fecha	Documentos	153892 ANTECEDENTES A REGISTRAR
31.5.76	D. 0754	-Afiliado al Partido Comunista con el Nro.61616, fecha ingreso: 27.10.71, presentado por: Uldas BENAVIDEZ e Ivo DIAZ, seccional: Cerro del Marco.- Eval: B-1 (M).-

MINISTERIO DE DEFENSA NACIONAL
S. I. D.

153893-3

Fs 1

Dep. I Secc. I

Sub - Secc. G

Ficha Nro. _____ Confec. _____

VIÑAS
Apellidos

LUIS
Nombres

DOCUMENTOS: C/C. _____ C/I. _____
Serie Nro. Nro. Dpto.

OTROS DOC. _____
Pasaporte Lib. Enrol. etc.

NACIMIENTO: _____
Fecha Lugar

DOMICILIO: Arroyo Grande 2784
Calle Nro. Teléf. Ciudad o Localidad

PROFESION U OCUPACION: _____

LUGAR: _____ CARGO: _____

IDEOLOGIA POLITICA: _____ CLASIFICACION: Dirigente

DATOS COMPLEMENTARIOS: _____
Est. Civil Conyuge Hijos

[redacted]
Otros familiares

FS2

Fecha	Documentos	153893 ANTECEDENTES A REGISTRAR
20.6.75	842 Ev.A-1.	Vocal del Centro Maquinistas Navales.(E).-
11.7.83	26314/ 981	-1971/1978:En información referente al P.C. obtenida por e Depto.III/S.I.D. en éste período se establece: Integrante de la Regional 3 (14a). Asistió a la Conferencia Nacional del Partido Comunista en tre el 1 y 2 de diciembre de 1972. 16.7.77:Detenido por el Depto.III/S.I.D. Según información incautada, el causante integra los "c "cuadros" que el P.C. considera importantes dentro de ANCAP.Eval A-2 (BR).-

Fs 1

MINISTERIO DE DEFENSA NACIONAL
S. I. D.

153894 -1
16 JUN. 1975

Dep. I Secc. I
Sub - Secc. G
Ficha Nro. ..... Confec. .....

VIÑAS (Apellidos) LUIS ALBERTO (Nombres)

DOCUMENTOS: C/C ..... (Serie, Nro.) C/I ..... (Nro., Dpto.)

OTROS DOC. ..... (Pasaporte, Lib. Enrol., etc.)

NACIMIENTO: ..... (Fecha, Lugar)

DOMICILIO: Alsacia (Calle) 3848 bis.Ap.2 (Nro.) ..... (Teléf.) ..... (Ciudad o Localidad)

PROFESION U OCUPACION: .....

LUGAR: ..... CARGO: .....

IDEOLOGIA POLITICA: ..... CLASIFICACION: Dirigente

DATOS COMPLEMENTARIOS: .....
Est. Civil [redacted] Conyuge Hijos

.....
Otros familiares

F.S.L

Fecha	Documentos	153894 ANTECEDENTES A REGISTRAR
16.6.75	842 Ev.A-1.	Suplente de la Asociación de Empleados de la Cooperativa Municipal.(AECM).(E).-

SERVICIO DE INTELIGENCIA
División I
(Seguridad)

MINISTERIO DE DEFENSA NACIONAL
SERVICIO DE INFORMACION DE DEFENSA
153895-8

F. Sección G.
Gremios Fs 1
Ficha N.° [redacted]

Foto

Nombres y Apellidos: VIÑAS Luis A

Fecha y Lugar Nac.: .....

Cred. Civ.: Serie ..... N.° ..... Ced. Identidad: .....

Otros documentos: .....
(Pasaporte - Libreta Enrolam. - etc.)

Domicilio: Oficial 4111
(Ciudad o Localidad) (Calle) (N.o) (Telef.)

Profesión: Obrero de la madera

Cargo y Lugar: .....

Ideol. Política: ..... Actuación: Dirigente sindical

Datos Complementarios: .....

Apreciación General: .....

.....

.....

Ficha confeccionada MONTEVIDEO, junio 25/1956.-

Documento		Antecedentes
Fecha	Origen	153895
25-VI .956.-	"Justicia".	Dirigente del "Sindicato Obrero de la Industria de la Madera y Anexos(SOIMA)", filial de la central obrera comunista UGT.-
2-VII .1958.-	Inf.Div.Seg.	Miembro de la delegación obrera del Comité Juvenil de la "Unión General de Trabajadores"(UGT)al I Festival Mundial de la Juventud a realizarse en Praga (14 al 20.VII.próximo).-
7-I 1961.-	"El Popular"	Secretario de la Comisión Juvenil del "Sindicato Obrero de la Industria de la Madera y Anexos" (SOIMA), filial de la Central de Trabajadores del Uruguay (CTU), ambas de filiación comunista. Reporteado sobre el problema cubano se manifiesta partidario del régimen de Fidel Castro.-
14 I.961.-	"El Popular"	En representación del SOIMA habló en el mitin realizado ayer en la Plaza Libertad por la Central de Trabajadores del Uruguay, en apoyo a los gremios en pre-conflicto o conflicto (tabacaleros, construcción, marítimos, madera).-
22 .I.961.-	"El Popular".	Dirigente del "Sindicato Obrero de la Industria de la Madera y Anexos"(SOIMA).-
23 /VII/72.	ULTIMA HORA.	-Secretario de Propaganda del Sindicato Obrero de la Industria de la Madera y Anexos(S.O.I.M.A.).- Formula declaraciones en relación a los últimos logros alcanzados en materia laboral.-(T).-

Fs 3

FICHA COMPLEMENTARIA

Documento		153895 ANTECEDENTES
Fecha	Origen	
12.5.75	Inf. DNII D-842	Integrante del Consejo Directivo del Sindicato Obrero de la Industria de la Madera y Afines (SOIMA) (Evaluación A-1) (K)

F34

FICHA COMPLEMENTARIA

Documento		153895 ANTECEDENTES
Fecha	Origen	

J.C.J. FS5

Dpto. 1 153895

Apellidos VIÑAS

Nombres Luis

Documentos: Dom: Colônia 1315-Obr. de la madera-
Af. al P.C. el 26.1.49 con Nro. 2509.

Ant, Secc. A B C D E G V

☐ ☐ ☐ ☐ ☐ ☐ ☐

Secreto

153895 ANTECEDENTES

- F36

Doc. 0001 de fecha 8.1.76 -qq-Ev.:B-2.-

MINISTERIO DE DEFENSA NACIONAL
S. I. D.

153896-6

17 MAYO 1976 Fs 1

Dep. I Secc. I

Sub - Secc. G

Ficha Nro. ..... Confec. .....

VIÑAS — Apellidos

Luis Enrique — Nombres

DOCUMENTOS: C/C. ..... Serie ..... Nro. ..... C/I. ..... Nro. ..... Dpto.

OTROS DOC. ..... Pasaporte ..... Lib. Enrol. ..... etc.

NACIMIENTO: ..... Fecha ..... Lugar

DOMICILIO: ..... Calle ..... Nro. ..... Teléf. Dpto. ROCHA Ciudad o Localidad

PROFESION U OCUPACION: .....

LUGAR: ..... CARGO: .....

IDEOLOGIA POLITICA: ..... CLASIFICACION: DIRIGENTE

DATOS COMPLEMENTARIOS: ..... Est. Civil ..... Conyuge ..... Hijos

..... Otros familiares

F-52

Fecha	Documentos	153896 ANTECENDENTES A REGISTRAR
15.5.73	965	Integrante de la Mesa Sindical de la C.N.T., que hizo uso de la palabra en el acto realizado en conmemoración del 1º de Mayo, en la dpto. de Rocha.- Evaluación A-1.- (I).-

Fs 1

JUNTA DE COMANDANTES EN JEFE
S. I. D.

153897-4

Dep. I Secc. I
Sub Secc. A/N
Ficha Nro. ..... Confec. .....

VIÑAS — Apellidos
Luis Alberto — Nombres

DOCUMENTOS: C/C ..... (Serie / Nro.) C/I. ..... (Nro. / Dpto.)

OTROS DOC. ..... (Pasaporte / Lib. Enrol. / etc.)

NACIMIENTO: ..... (Fecha / Lugar)

DOMICILIO: ..... (Calle / Nro. / Teléf. / Ciudad o Localidad)

PROFESION U OCUPACION: .....

LUGAR: ..... CARGO: .....

IDEOLOGIA POLITICA: ..... CLASIFICACION: .....

DATOS COMPLEMENTARIOS: ex. esposo DE Alba Amalia Sendic
(Est. Civil / Cónyuge / Hijos)

[redacted] Otros familiares

Fs 2

Fecha	Documentos	153897 ANTECEDENTES A REGISTRAR
23/3/83	0976/80	17/Jun./980 - El causante es divorciado desde el año 1968 de la ex sediciosa Alba Amelia Sendic Antonaccio, recluso Nro. 182 del EMR 2, procesada por el delito de "Asociacion Subversiva". Tval: A - 2 (R)

Fs. 1

SERVICIO DE INFORMACION DE DEFENSA

153898-2

Dep. 1

Confeccionado el 13/VIII/970

VARIOS

FOTO

Apellidos VIÑAS COTROFE

Nombres Luis Enrique

Fecha de Nacimiento 1942

Lugar de Nacimiento

Est. Civil

Cred. Cívica TAA 24218 (1) Ced Identidad 68.359 Cnes (3)

Otros Documentos

Ocupación Empleado de ANCAP

Padre

Madre

Domicilio Cmno. Sarton s/n Progreso (1984)(4) Ciudad

SARANDI 282(2)

Otros datos

FICHA COMPLEMENTARIA FC.2

DOCUMENTO		ANTECEDENTES
Fecha	Origen	153898
25/1X/968	33/62	-Figura en una relación de detenidos civiles alojados en el Grupo de Artillería Nº5, previa detención por violación del decreto de Medidas Prontas de Seguridad.-
28/1X/968	33/75	-En esta fecha fue retirado por parte de la Jefatura de Policía.-
22/7/74	1840	Figura en una nómina de civiles bajo la responsabilidad del Ejército. Con fecha 6/7/74 fue detenido en BN. I.7.-(VV)
7.8.1974	Dec.1981	- Indica los mismos antecedentes que el documento anterior, agregando que fué liberado con fecha 22 de Julio de 1974.- (C.C)
7.XI.977	1148 PME	-Alta Reg.C.6.Fecha:10.9.77.Causa:Presunta vinculación al Partido Comunista.Juez:J.M.I.2do.T.Fecha Det.: 7.9.77.Antecedentes:M.P.S.(P).- -Relación de PROCESADOS Desde el 21 al 28/10/77.JUZGADO:JMI.20.T SITUACION JURIDICA:Art.60(V)CPM.LUGAR DE RECLUSION:Reg.C.6 -DE. I.-Eval.A-1.- (i).

VIÑAS COTROPE LUIS ENRIQUE — FICHA COMPLEMENTARIA (2)

153899

Documento		ANTECEDENTES
Fecha	Origen	
12.XII.977	1320PME	-Figura en una nómina de Movimientos de Recluidos Procesado.Fecha:20.10.77.Causa:"Prima Facie",Art. 60(VI)CPM.Juez:J.MI.2do.T.Fecha Det.:7.9.77.(P).-
18.9.78 PME	Doc.1132	Figura en relación de movimientos de Recluídos al 31.7.78.Fué BAJA del Reg.C.4 y ALTA al EMIR.1 el 31.7.78.CAUSA DEL MOVIMIENTO:Traslado.-JUEZ:1a.I. 2do.T.-FECHA DE DETENIDO:7.9.77.ANTECEDENTES:Art. 60(VI)CPM.-Eval.A-1.- (i).
23-10-78	Doc.1439	-Figura en una relación de ALTAS y BAJAS del E.M. I.R. 1.Fue ALTA el 31-7-78.- (V)

Fs. 4

FICHA COMPLEMENTARIA

153898

Documento		ANTECEDENTES
Fecha	Origen	
16.02.82 D. 5757/81/86		-Figura en una relacion de la Corte Electoral, de ciudadanos inscriptos en el Registro Civico Nacional, que se encuentran comprendidos en el Art. 1, Literal "B" del Acto Institucional No. 4, con prohibicion de ejercer el derecho de voto. (Procesados por delitos de "Lesa Nacion").EVALUACION A-1(VL) Indica (1) (2)
~~16.02.82 D.6004/81~~		~~-Se encuentra comprendido en el Art.1o. literal b) del Acto Institucional No.4,por haber sido procesado el ____/____/ por los delitos previstos en.~~ ~~C.P.M.~~ ~~C.P.O.~~ ~~EVALUACION A-1 (LA)~~
02.06.82	15535	-Liberado del A.M.R.1, el día 06.05.82. EVALUACION A-1.(1)
07/03/83	0081/81	-Of. I 01/81 del periodo comprendido entre el 1ro de enero al 15 de febrero de 1983, informa de la entrevista realizado al causante,por re-_presentantes de la C.I.T.(Organiz.Internacional del Trabajo), en el M.M.R. 1.-EVALUACION A-1 (1).-

P2 Fs. 287 5

NOMBRE: VILAS COTROFE Luis Enrique

C.I. 68.369 de Canelones 153898

Dom. Cno. [illegible] s/n (Est. Progreso) (1968)

Ocup. Estudiante de ANCAP

Antecedentes:

24/IX/968-Estando en vigencia las MPS es detenido por coartar la libertad de trabajo- Internado en el C. de Artillería Nº 5 25/XI/962- Afiliado Nº 10/304 al P.C.

Ofc. 729/76 - a.N.S.C

D.N.I.I. [illegible] 1117/76

Fs 6.

NOMBRE: VIÑAS COTROFFE, Luis Enrique

OCUPACION: 153898
Funcionario de ANCAP

Adherista izquierdista de ANCAP. Según consta en dicho organismo -
Evaluación S-I.
10/VII/76
ofc. 729/76. O.N.S.C.
D.N.I.I. Mem. 1117/76

Fs 2

FECHA	DOCUMENTOS	153898 ANTECEDENTES A REGISTRAR
24.3.83.	24324/83	FECHA DE DETENIDO: 20*7.77, UNIDAD CAPTORA: D.E.I, CONDENADO: 5 años: FECHA DE LIBERTAD PROBABLE: 20.7.82, Art.60(V), 60(I).Nal.6-60(XII)CPM,61 CPO, 58Nal.3CPM,7CPM,56CPO.-Eval. A-1.-(FE)
23.7.83	24738/83 pag. 21	- 03.03.83- Figura en una relación procedente de la P.M.E. de libertades vigiladas A y B. Unidad de control: Grp. A. A.A.1. Detenido el 07.09.77. Liberado 07.05.81. Pertenece al P.C.. EVAL A-1 (B).-
23.7.83	24861/83 pag. 13	- 08.03.83- Indica Idem al Doc. 24738/83, variando fecha de liberado. Liberado el 06.05.82. EVAL A-1 (B).-
28.9.83.	0566/80 Pág.025.	En Consolidado de la P.M.E. de fecha 31.8.80, figura como: 7.9.77: Detenido, 12.2.79: Sentenciado 1a.I. 3 a y 3m. de Penit, JUEZ: 1a.I.2do.T.- 26.8.80: Condenado 5 años de Penit.-Eval.A-1.-(FE)
25.4.84	9402524/5	En Consolidado de P.M.E. al 29.2.84 figura como: Libertad Vigilada Cat "C" controlado por el Cpo.A.A.1, habiendo fijado domicilio. Eval: A-1 (CO) Ind.4.

F. 8

FECHA	DOCUMENTOS	153898, ANTECEDENTES A REGISTRAR

MINISTERIO DE DEFENSA NACIONAL
S. I. D.

153998

9 OCT. 1972

Dep. I Secc, I
Sub - Secc. G
Ficha Nro. ____ Confec. ____

VIÑAS [illegible] — Apellidos
Luis Enrique (2) — Nombres

DOCUMENTOS: C/C. ____ Serie ____ Nro. C/I. 68.359 Nro. 88.359 (1) Dpto.

OTROS DOC. Carnet de Func. 20.764 — Pasaporte — Lib. Enrol. — etc.

NACIMIENTO: ____ Fecha ____ Lugar

DOMICILIO: Cno. Herten s/n — Calle — Nro. — Teléf. — Progreso — Ciudad o Localidad

PROFESION U OCUPACION: Empleado

LUGAR: ANCAP CARGO: ____

IDEOLOGIA POLITICA: Izquierdista CLASIFICACION: ____

DATOS COMPLEMENTARIOS: ____
Est. Civil [illegible] Conyuge Hijos

____
Otros familiares

Fs/10

Fecha	Documentos	153899 ANTECEDENTES A REGISTRAR
11.9.74	2485	-Figura como Secretario de Propaganda del Consejo Directivo Provisorio de la Agrupación Sindical de Trabajadores de ANCAP.-(G)(EV. A1)
17.6.74	1591	-Sindicado como ditribuidor de un panfleto titulado "las gestiones por el aumento" de la Fed. Ancap.-(G)
14.5.75	D.1084	- Idem. Doc. 2514.- Eval. A-1.- (Informe de la D.N.I.I.) (O)- Indica (1)
27.6.83	2195/79 Pag. 11	24.11.972: Se publica su foto y se hace una reseña de su trayectoria como dirigente gremial, en un manifiesto titulado "CARTA ABIERTA A TODOS LOS TRABAJADORES DE ANCAP" en el que se establece el apoyo total a las Listas que llevan como Lema "UNIDAD SOLIDARIDAD Y LUCHA" para las Elecciones de la Federación ANCAP, a realizarse en el día de la fecha.- Es de destacar que el causante se postula al Consejo Directivo de Sector de Oficinas Centrales, siendo su delegado Manuel MARQUEZ.- Eval.A-1 (Y)

FICHA PROVISORIA

MINISTERIO DE DEFENSA NACIONAL
S. I. D.

13 MAYO 1975
153898

Fs. 11

Dep. I Secc. I
Sub - Secc. G
Ficha Nro. _____ Confec. _____

VIÑAS — Apellidos
LUIS — Nombres

DOCUMENTOS: C/C ..... (Serie / Nro.) C/I. 88.359 (Nro. / Dpto.)

OTROS DOC. ..... (Pasaporte / Lib. Enrol. / etc.)

NACIMIENTO: ..... (Fecha / Lugar)

DOMICILIO: Camino Herten s/n ..... (Progreso)
Calle / Nro. / Teléf. / Ciudad o Localidad

PROFESION U OCUPACION: .....

LUGAR: ..... CARGO: .....

IDEOLOGIA POLITICA: ..... CLASIFICACION: .....

DATOS COMPLEMENTARIOS: .....
Est. Civil / Conyuge / Hijos

.....
Otros familiares

Fs 12

Fecha	Documentos	153898 ANTECEDENTES A REGISTRAR
8.X.74	2514	Figura como Secretario Propaganda del Consejo Directivo de A.N.C.A.P..La Agrupación Sindical de Trabajadores de A.N.C.A.P. integrante de la Mesa Sindical Coordinadora de Entes Autónomos y Servicios Descentralizados afiliada a la ex CNT. A.N.C.A.P . en estos momentos cuenta con 9.500 funcionarios presupuestados y 2.150 contratados. Evaluación A-1.-(E).-
10.9.74	2287	Indica lo mismo que documento 2514.-(E),-
27.7.82	17179	31.5.82 - Libertad Vigilada controlada por el Gpo.A.A.A. 1.en Cat "A".- 7.5.82 - Baja del EMR 1 por Libertad Anticipada.JUEZ:1ra I.2do.Turno.FECHA DET:7.9.77.Sentenciado en 2da Instancia el 26.8.80a 5 años de Prisión.Eval:A-1 (00)

FECHA	DOCUMENTOS	153898 ANTECEDENTES A REGISTRAR F 5/3
03.08.82	17388	Figura en una Nómina de Liberados por la Justicia Militar, en el período comprendido entre el 1 de enero al 31 de mayo de 1982. Fecha de Detenido: 07/09/77 . Fecha de Liberado: 06/05/82 EVAL.: A-1 . Indica ( ) ( )(GM) (LA)

FECHA	DOCUMENTOS	153898 ANTECEDENTES A REGISTRAR Fs 14

J. C. J.

Dpto. 1

Fs 15

153093

Apellidos VIÑAS COTTOFE

Nombres Luis Enrique

Documentos Afil. al P.C. No. Ileg.-

Ant, Secc: A B C D E G V

[X] [ ] [ ] [ ] [ ] [ ] [ ]

Secreto

153898 **ANTECEDENTES** Fs 16.

Doc. 0001/76 - Eval. B-2.-

Edad: 26 años- Cr.-

Fecha de Ingreso: 9/12/66

Dom: Cno. Herten s/n - PROGRESO -

Doc: TAA 24218

Ocup: Funcionario de ANCAP (S)

J. C. J.

Dpto. 1

FS 17

153898

Apellidos VIÑAS

Nombres Luis Enrique

Documentos: AFILIADO AL PARTIDO COMUNISTA No.138

04.

Ant, Secc: A B C D E G V

Secreto

153898 **ANTECEDENTES** Fs 18

Fecha ing: 25.11.62.

Cr.22 años.

Dom: Progreso Dpto.Canelones.

CC: IAA.24218.

Ocup: Estudiante. Emp.A.N.C.A.P.

8.1.76.Doc.OCC[illegible] Eval: B - 2. (Y).

MINISTERIO DE DEFENSA NACIONAL
S. I. D.

153899-0

Dep. 1 — Sec. 1

Ficha Nº ..... Confec. 26/2/73.

VIÑAS ETCHEVERRY — Apellidos
Luis Omar — Nombres

DOCUMENTOS: C/C. A.L.A. 3.554 (5) — Serie / Nro.
C/I 1.691.387.(1) — Nro. / Dpto.

CITROS DOC. ..... — Pasaporte / Lib. Enrol. / etc.

NACIMIENTO: 13 de Marzo de 1953.(2) — Fecha
Cerro Largo. — Lugar

DOMICILIO: Colonia (3) — Calle
1715 — Nro.
Teléf.
Montevideo. — Ciudad o Localidad

PROFESION U OCUPACION: Estudiante

LUGAR: ..... CARGO: .....

IDEOLOGIA POLITICA: ..... CLASIFICACION: "M. 26 DE MARZO"

DATOS COMPLEMENTARIOS: Soltero — Est. Civil
Cónyuge
Hijos

Hijo de:Rosa y Mario.(4) — Otros familiares

FS 2

153899

Fecha	Documentos	ANTECEDENTES A REGISTRAR
Nov./72.	Doc.4483. J.P.M.P.N.	Detenido por las FF.CC. en la C. de Melo por estar vinculado al M.L.N. (Tupamaros).(bb).
30/10/72.	Doc.3863.	Detenido a pedido del Reg. de Cab/ N.8. Indica. (1) al (4). (bb).
22/XI/972 RM4.	D.4189 PPI	-Indica:(5) El 8/X/ es entregado por el SID en la ciudad de Melo, ante el Reg.C.N °8 que había solicitado su captura.-(J).-
26/II/73	D.228 SUMI RM4.-	-Integrante junto a otras personas de un CAT,que actuaba bajo las órdenes de RUBEN JESUS ABREU, quién reunió a sus miembros en su domicilio y les dió directivas para realizar el pintado de inscripciones en diversos lugares de la ciudad de Melo, relativas al Ejército y tendientes a menoscabar su moral.-(J).-
10/IV/73	D.680 PPI RM4.	-Es liberado el 1/II/973 del reg.C.7 por disposición del Sr.J.M.I.
" " "	D.683 PPI(J) 2°Turno.-(J).-	

JUNTA DE COMANDANTES EN JEFE

S. I. D.

153900-6

A. N. FS1

Dep. I Secc. I

Sub Secc. A/N

Ficha No. ..... Confec. 17.5.83

VILLAGAS de ROSENDO (Apellidos) María del Carmen (Nombres)

DOCUMENTOS: C/C. ..... (Serie) (No.) **C/I** 20.650 (Río Negro) (No.) (Dpto.)

OTROS DOC. ..... (Pasaporte) (Lib. Enrol.) (etc.)

NACIMIENTO: ..... (Fecha) (Lugar)

DOMICILIO: ..... (Calle) (No.) (Teléf.) (Ciudad o Localidad)

PROFESIÓN U OCUPACIÓN: Locutora

LUGAR: Radio "Litoral" (F. Bentos) **CARGO:** .....

IDEOLOGÍA POLÍTICA: Socialista **CLASIFICACIÓN:** .....

DATOS COMPLEMENTARIOS ..... (Est. Civil) (Cónyuge) (Hijos)

..... (Otros familiares)

[redacted]

FECHA	DOCUMENTOS	1539 ANTECEDENTES A REGISTRAR FS 2
17.5.83	0385/80 Pág. 2	27.10.71: Concurre al [illegible] Lorenzo [illegible] LEVRATTO ([illegible]), donde se llevó a cabo una reunión de carácter político y a la que concurrie ron: Dr. Juan José CROTTOGINI, Carlos [illegible] JAURI, Daniel Lorenzo LEVRATTO FISCHER, Jorge Rodolfo D[illegible] Elbio Ramón VARGAS CABALLERO, Dr. Héctor RODRIGO, Dr. Víctor Miguel CAS[illegible], Juan ACOSTA, María del Carmen IRIGOYEN GALLINOTTI, Oscar Enrique [illegible], Nélida [illegible] de LEON, Raúl [illegible] y Marcos Yarandú DORRAGO.- 15.12.72: Concurre al Teatro "Miguel Young" donde se llevó a cabo un acto organizado por el Instituto Uruguayo Soviético en conmemoración del 50° aniversario de fundación de la República Socialista Soviética, en el cual hicieron uso de la palabra el Prof. Rubén YAÑEZ y el Consejero de la Embajada Soviética Alexandre SIMAKOV.- Actividades relacionadas con el Gobierno: Detractor. Actitud relacionada con las FF.AA: Detractor.- Eval: A-1(AD)

SERVICIO DE INFORMACION
DE DEFENSA
Dep. 1

153901-4

Confeccionado el 24 JUN. 1975

F>1

VARIOS

FOTO

Apellidos VINELLI AMARO

Nombres Mónica

Fecha de Nacimiento 16 años en 1974.

Lugar de Nacimiento Uruguay

Est. Civil Soltera

Cred Cívica [illegible] (1) Céd. Identidad 1.478.760 (2)

Otros Documentos

Ocupación Estudiante del Liceo Miranda.

Padre Carlos (3)

Madre Yolanda (4)

Domicilio Guaviyú Nro. 2590 Ciudad MONTEVIDEO.-

Desde 1968 a 1981 Ramón del Valle Inclan 2590/5 (5)

Otros datos

Imp. CHIESA Hnos. Ltda. 10.000 - 12 - 73

FICHA COMPLEMENTARIA F42

DOCUMENTO		153901 ANTECEDENTES
Fecha	Origen	
21.8.74 JPM PD 07.00 a 07.00	Doc.2121	- Detenida el 14.8.74 conjuntamente con otros estudiante en averiguación a una inscripción que apareciera en uno de los baños del Liceo Miranda, con el siguiente texto:"A 4 años de la muerte de Liber Arce,se sigue torturando".Interrogada manifesto: ser la responsable de dicha inscripción.(SS)-
21.8.74 JPM PD 07.00 a 07.00	Doc.2106	- Internada en el Centro de Observación Nro.2.-(SS)-
08.06.81 No. 218 Secc.6a. Ingreso Hos. de Clinicas	C.H.C.P.	- 17/09/81 - En la fecha se contesto dicha Constancia a nombre del causante con Antecedentes. (B) Indica 1 al 5.

FS 1

JUNTA DE COMANDANTES EN JEFE 2/5/77 153902-3 Dep. I Secc. I

S. I. D.

Sub Secc. A/N

Ficha Nro. _____ Confec._____

VIÑAS — Apellidos

María — Nombres

DOCUMENTOS: C/C ..... C/I. .....
Serie Nro. Nro. Dpto.

OTROS DOC. .....
Pasaporte Lib. Enrol. etc.

NACIMIENTO: .....
Fecha Lugar

DOMICILIO: .....
Calle Nro. Teléf. Ciudad o Localidad

PROFESION U OCUPACION: .....

LUGAR: ..... CARGO: .....

IDEOLOGIA POLITICA: ..... CLASIFICACION: .....

DATOS COMPLEMENTARIOS: .....
Est. Civil [redacted] Cónyuge Hijos

.....
Otros familiares

FSe

Fecha	Documentos	153902 ANTECEDENTES A REGISTRAR
4/10/76 20/8/76	Doc.1273 Doc.1087	Figura en una nómina de "Responsables de planilla de control" del P.C. de acuerdo a documentación incautada al dirigente: Sergio BARREIRO NUÑEZ, en su domicilio.- A la fecha 5/9/72, responsable de la agrupación "QUIMICOS" de la seccional "Universitarios".- Eval.: A-1 (L).

FS 1

SERVICIO DE INFORMACION
DE DEFENSA
Dep. I

153903-0

..... **Sección**
Act. Ant. Nac.
Ficha Nº [redacted]

Nombres y Apellidos: VIÑAS Ma. I.

Fecha de Nacimiento: .....

Lugar de Nacimiento: .....
(País - Ciudad o Localidad - etc.)

Cred. Cív.: Serie ..... Nº ..... Ced. Identidad: .....

Otros documentos: .....
(Pasaporte — Libreta Enrolam. — etc.)

FOTO

Domicilio: .....
(Ciudad o Localidad) (Calle) Nº Teléf

Filiación

Edad aparente ..... Color del Cutis .....

Color del Cabello ..... Estatura Aproximada .....

Complexión ..... Aspecto Social .....

Señas particulares .....

.....

Ficha confeccionada en Montevideo el 27 de enero de 1967.-

Fórm. 1

153903 FS 2

ACTIVIDADES

(1) **Laborales:** Profesión ..... Lugar de trabajo .....

Cargo ..... Antigüedad .....

Otras Actividades .....

.....

(2) **Políticas:** Ideología ..... Actuación .....

Antecedentes .....

Antecedentes familiares .....

(3) **Sociales:** Estado Civil ..... Religión ..... Figuración .....

Grado Instrucción ..... Lugares que frecuenta .....

(4) **Económicas:** Situación ..... Capital aprox. ..... Vehículo .....
marca y Nº

Otros datos .....

Datos Complementarios .....

Apreciación Personal Gral. .....

.....

.....

VIÑAS Ma. I. Fs3

FICHA COMPLEMENTARIA

Documento		153903 ANTECEDENTES
Fecha	**Origen**	
21/X/966	B-75-D-44	-Su nombre figura en una convocatoria que se formula por parte del "Comité Universitario de la Izquierda Nacional Independiente" para las reuniones que realizan periódicamente las Comisiones de Organización y Relaciones todos los miércoles a las 19 y 30 horas.-

Fórm. 2

MINISTERIO DE DEFENSA NACIONAL
S. I. D.

24 JUN. 1977

153904-8

Dep. I Fs. 1 Secc. I

Sub Secc. G

Ficha Nro. ..... Confec. .....

VIÑOLES — Apellidos
Juan José — Nombres

DOCUMENTOS: C/C ..... Serie ..... Nro. ..... C/I. ..... Nro. ..... Dpto.

OTROS DOC. ..... Pasaporte ..... Lib. Enrol. ..... etc.

NACIMIENTO: ..... Fecha ..... Lugar

DOMICILIO: ..... Calle ..... Nro. ..... Teléf. ..... Ciudad o Localidad

PROFESION U OCUPACION: Profesor

LUGAR: IPA (1) CARGO: .....

IDEOLOGIA POLITICA: ..... CLASIFICACION: .....

DATOS COMPLEMENTARIOS: ..... Est. Civil [redacted] Cónyuge ..... Hijos .....

Otros familiares

153904

Fecha	Documentos	ANTECEDENTES A REGISTRAR — Fo.2
26-2-71	B.77.D.1 Ev.F-3.-	Figura en una nómina de Profesores de Enseñanza Secundaria (afiliados a la Gremial de Profesores de Montevideo y Federación Nacional de Profesores) vinculados a actividades de proselitismo y agitación subversiva o simpatizantes de las mismas, en los años 1965/66/67/68. (M).-
2-4-73	Doc. 577	Integrante de la Gremial de Profesores, la cual estaría realizando previsiones para llevar la lucha al ámbito general de la Enseñanza en conjunción con las entidades gremiales y sindicales.- El causante firma una convocatoria junto a un grupo de profesores, donde uno de los puntos fundamentales es la lucha contra el CONAE.- A-1.-
23-12-75	D. 2176	Integra una nómina de Profesores del Instituto de Profesores "Artigas" (IPA), firmantes de un Testimonio de Solidaridad con el Prof. Alfredo R. CASTELLANOS, que fuera cesado en sus funciones de Director del mencionado Instituto.- Indica (1).- (I).-

FS3

FICHA COMPLEMENTARIA

Documento		153904 ANTECEDENTES
Fecha	Origen	
7/IV/77	D. 307	-Figura en una relación de profesores que serían de tendencia izquierdista, contenida en un folleto publicado por la Federación Nacional de Profesores de Enseñanza Secundaria, en ocasión de la elección de Consejeros que se llevó a cabo en la ciudad de Salto, en los días 29 y 30 de Julio, entre los años 1969/1972.-(Eval.A-1)(L.).-
1972	Inf.J.P.de M.No.53	-Postulante a la lista 3;(fortalecimiento de la Gremial. lucha contra la intervención".), para integrar la comisión Directiva de la Gremial de Profesores de Montevideo, periodo 1971-72.(W).-
9.XII.70	"EL POPULAR"	-Integrante de una nómina de Profesores Independientes. Firmantes de una Declaración de Apoyo al Frente Político de Sectores Progresistas.(Frente de Unidad).(J).-

JUNTA DE COMANDANTES EN JEFE

S. I. D.

153905 -5

Dep. I A. N. FS1 Secc. I

Sub Secc. A/N

Ficha N.º ..... Confec. 22.8.83

VIÑAS ..... Marta .....

Apellidos — Nombres

DOCUMENTOS: C/C. ..... C/I. .....

Serie — N.º — N.º — Dpto.

OTROS DOC. .....

Pasaporte — Lib. Enrol. — etc

NACIMIENTO: .....

Fecha — lugar

DOMICILIO: Bvard. Artigas N°944 Apto. 2 .....

Calle — N.º — Teléf. — Ciudad o localidad

PROFESION U OCUPACION: .....

LUGAR: ..... CARGO: .....

IDEOLOGIA POLITICA: ..... CLASIFICACION: .....

DATOS COMPLEMENTARIOS: .....

Est. Civil — Cónyuge — Hijos

.....

Otros familiares

[redacted]

Fecha	Documentos	153905 ANTECEDENTES A REGISTRAR Fs 2
22.8.83	1169/80 Pág. 13	24.10.75:En la fecha se establece que la causante es socia N° 3613 del Instituto Cultural Uruguayo Soviético. 1975:Según manifiesta Gualberto TRELLES en Acta que le fuera tomada en la fecha,la causante tenía a su cargo los cursos clandestinos de adoctrinamiento que se dictaban a agrupaciones de barrios en la regional "6" del proscripto P.C..La misma dependía de TRELLES y del Encargado de seguridad de dicha regional? Fernando RAMA(Operación MORGAN del P.C). Presentó conjuntamente con Esteban BENEDETTO a Angel BURCHIO para su afiliación al P.C.U.(según material ingautado por OCOA en FEB/76-Operación "MORGAN").-Eval:A-2(AD)

SERVICIO DE INFORMACION
DE DEFENSA
Dep. 1

153906-3 FSL

Confeccionado el 21 - 6 - 75

V A R I O S

FOTO

Apellidos VIÑAS DIAZ de VERRASTRO (1)

Nombres Marta Renée

Fecha de Nacimiento

Lugar de Nacimiento

Est. Civil

Cred Cívica Céd. Identidad

Otros Documentos

Ocupación Asist. Social- Hospital de Clínicas (2)

Padre

Madre

Domicilio Ciudad

Otros datos

Imp. CHIESA Hnos. Ltda. 10.000 - 12 - 73

FICHA COMPLEMENTARIA

FS 1

DOCUMENTO		ANTECEDENTES
Fecha	Origen	153906
17-6-75	Doc.1092 Eval.A-2.-	-Figura en una relación de funcionarios del Hospital de Clínicas, dado de baja por no haber firmado la - Declaración Jurada de Fe Democrática.(1)(2).(RR)
31/10/77	Doc.Nº1137 Univ. de la Rep.-	Figura en una relación de sumarios realizados por la Universidad de la República en el Hospital de Clínicas por negarse a firmar la Declaración Jurada de Fe Democrática procediéndose a su destitución, según consta en el expediente Nº 3629/75 de la Universidad, el cuál finalizó al 30/9/77. No lleva evaluación. (C).-

Fs 1

SERVICIO DE INTELIGENCIA
División I
(Seguridad)

MINISTERIO DE DEFENSA NACIONAL M/F
SERVICIO DE INFORMACION DE DEFENSA
153907-1

Sección
Act. Ant. Nac.
Ficha N° [redacted]

Nombres y Apellidos: PIÑAS
Miguel

Fecha de Nacimiento: .....

Lugar de Nacimiento: .....
(País - Ciudad o Localidad - etc.)

Cred. Civ.: Serie ..... N.° ..... Ced. Identidad: .....

Otros documentos: .....
(Pasaporte - Libreta Enrolam. - etc.)

Foto

Domicilio: .....
(Ciudad o Localidad) (Calle) (N.°) (Telef.)

Filiación
- Edad Aparente ..... Color del Cutis .....
- Color del Cabello ..... Estatura Aproximada .....
- Complexión ..... Aspecto Social .....
- Señas particulares .....

134698

Ficha confeccionada en Montevideo el 22 de julio de 1965.-

FS 2

15390

ACTIVIDADES

(1) Laborales: Profesión ..... Lugar de trabajo .....

Cargo ..... Antigüedad .....

Otras Actividades .....

.....

(2) Políticas: Ideología ..... Actuación .....

Antecedentes .....

Antecedentes familiares .....

(3) Sociales: Estado Civil ..... Religión ..... Figuración .....

Grado Instrucción ..... Lugares que frecuenta .....

(4) Económicas: Situación ..... Capital aprox. ..... Vehículo .....
marca y N.o

Otros datos .....

Datos Complementarios .....

Apreciación Personal Gral. .....

.....

.....

Viñas.- FICHA COMPLEMENTARIA Miguel.-

FS3

Documento		153907 Antecedentes
Fecha	Orígen	
28-IV-965.	B-75(1)D-523. El Popular.-	Con motivo del incendio de los talleres de El Popular, el reseñado remite una nota desde Young enviando su aporte solidario y el de su amigo Teodero Oblaj, en total $ 100,oo.-
4/9/981	----------	Se contestó Memo. (A) Nº 1583/981 para Dpto. D-2 ES.MA.CO. (MS)

SERVICIO DE INFORMACION DE DEFENSA

153908-9

Fs 1

Dep. 1

Confeccionado el 13 de Julio de 1970

VARIOS

FOTO

Apellidos VIÑAS

Nombres Nélson

Fecha de Nacimienlo

Lugar de Nacimiento

Est. Civil

Cred. Cívica Ced. Identidad

Otros Documentos

Ocupación Bancario/Auxiliar 1ro. Bco. Hipotecario (1)

Padre

Madre

Domicilio Gral. Luna 1236 Ap.2 - 20.61.01 Ciudad Montevideo

Otros datos

FICHA COMPLEMENTARIA

Fs2

DOCUMENTO		153908 ANTECEDENTES
Fecha	Origen	
10/VIII/968	B318 -D.37	- Figura en documentación que le fue incuatada a Omar Mangarelli mientras se encontraba detenido en el Grupo de Artillería Nº5.-
8-1-75		-"elección de funcionarios del Bco. Hipotecario, índice (1)(2). (RR)

SERVICIO DE INTELIGENCIA
División I
(Seguridad)

MINISTERIO DE DEFENSA NACIONAL
SERVICIO DE INFORMACION DE DEFENSA
M / F
153909-7

Sección A. FS 1
Act. Ant. Nac.
Ficha N.° [redacted]

Nombres y Apellidos: **VIÑAS de TORIBIO, Olira**

Foto

Fecha de Nacimiento: 23 años (1962) (4)

Lugar de Nacimiento: Uruguay (5)
(País - Ciudad o Localidad - etc.)

Cred. Civ.: Serie TAA N. 26844 Ced. Identidad: .....

Otros documentos: .....
(Pasaporte - Libreta Enrolam. - etc.)

Domicilio: **TACUAREMBO** (1) **Gral. Rivera 320** (2) .....
(Ciudad o Localidad) (Calle) (N.°) (Telef.)

Filiación
- Edad Aparente ..... Color del Cutis .....
- Color del Cabello ..... Estatura Aproximada .....
- Complexión ..... Aspecto Social .....
- Señas particulares .....

Ficha confeccionada en **Montevideo** el **6 de junio de 1963.-**

F52

ACTIVIDADES

(1) Laborales: Profesión Ama de casa (7) Lugar de trabajo .....

Cargo ..... Antigüedad .....

Otras Actividades .....

.....

(2) Políticas: Ideología COMUNISTA (3) Actuación PC. (8)

Antecedentes **2do.Suplente del 1er.Titular a la Junta Electoral de Tacuarembó, en las Listas del FIDEL de las Elecciones de 1962.-**

Antecedentes familiares .....

(3) Sociales: Estado Civil ..... Religión ..... Figuración .....

Grado Instrucción ..... Lugares que frecuenta .....

(4) Económicas: Situación ..... Capital aprox. ..... Vehículo .....
marca y N.o

Otros datos .....

Datos Complementarios .....

Apreciación Personal Gral. .....

.....

.....

[illegible]IÑAS de TORIBIO **FICHA COMPLEMENTARIA** Olira FS3

Documento		153909 ANTECEDENTES
Fecha	**Origen**	
7-Xi-66	B51-D1	Integraba el público en el acto electoral del FIdeL en Tacuarembó el 30 de octubre.
8/VI/1966	**B.51/D.2**	**-Sindicada como comunista, integrando el FIDEL de Tacuarembó.-Indica** ①, ② y ③.-
8/I/976	Doc.0001	-Afiliada al Partido Comunista el 30/IV/962 con el Nº17.369.(Microfilm incautado a Rodney ARISMENDI) Eval.: B-2. Indica (4) al (7). (RR)
17-4-74	**Doc.1776**	**-Indica lo mismo que el Documento anterior.Eval. B-1 (V)**
02.8.83	Doc.26314/2252	-1971-78: En información referente al P.C. obtenida por el DPTO.III/SID, en éste período se establece que el causante participa de la Conferencia Nal. del Partido por Tacuarembó, llevada a cabo entre los días 1º y 2 DIC/972.-Indica (8).- (SM)

FICHA COMPLEMENTARIA F54

Documento		153909 ANTECEDENTES
Fecha	Origen	

J. C. J.
Dpto. 1

153909

F50

Apellidos VIÑAS de TORIBIO

Nombres Olira

Documentos: AFILIADA AL PARTIDO COMUNISTA No.17369

Ant, Secc: A B C D E G V

☐ ☐ ☐ ☐ ☐ ☐ ☐

Secreto

153909 **ANTECEDENTES** F5/6

Fecha ing: 30.4.62.

Cr.23 años.

Dom: Rivera 320 Tacuarembó

CC:TAA.26844.

8.1.76.Doc.0001.Eval: B - 2. (Y).

SERVICIO DE INFORMACION
DE DEFENSA
Dep. 1

153910-5 Fs 1

Confeccionado el 28.3.73

VARIOS

FOTO

Apellidos VIÑAS

Nombres Pablo A.

Fecha de Nacimiento

Lugar de Nacimiento

Est. Civil

Cred. Cívica Céd. Identidad

Otros Documentos

Ocupación

Padre

Madre

Domicilio Ciudad

Otros datos

CHIESA Hnos. Ltda - 8.000 - 3 - 72

FICHA COMPLEMENTARIA

Fs 9

DOCUMENTO		153910 ANTECEDENTES
Fecha	Origen	
Nov.1971	Lista 988 PDC F.A	Candidato en el 68.lugar a la Junta Departamental por el dpto. de Tacuarembó sub lema Frente del Pueblo(SS)

Ficha confeccionada el dia 8 de febrero de 1973

FS 1

MINISTERIO DE DEFENSA NACIONAL
S. I. D.

153911-3

Dep. 1 Sec. 1
Sub-Secc. A/N
Ficha Nº..... Confec.....

VIVAS — Apellidos
R. — Nombres

DOCUMENTOS: C/C. ..... Serie ..... Nro. C/I. ..... Nro. ..... Dpto.

OTROS DOC. ..... Pasaporte ..... Lib. Enrol. ..... etc.

NACIMIENTO: ..... Fecha ..... Lugar

DOMICILIO: ..... Calle ..... Nro. ..... Teléf. ..... Ciudad o Localidad

PROFESION U OCUPACION: .....

LUGAR: ..... CARGO: .....

IDEOLOGIA POLITICA: ..... CLASIFICACION: .....

DATOS COMPLEMENTARIOS: ..... Est. Civil ..... Cónyuge ..... Hijos

..... Otros familiares

FSO

Fecha	Documentos	153911 ANTECEDENTES A REGISTRAR
6/XII/69 Archivo año 1972	75/388	Hará uso de la palabra en el acto organizado por el partido Comunista, en la grupación Fibratex, graciada 3715. Dicho acto se realiza para la entrega de Carnets y al mismo tiempo de apoyo al 7º Congreso de la UJC. (R)

FS1

MINISTERIO DE DEFENSA NACIONAL
S. I. D.

153912-1

Dep. I / Secc I
Sub-Secc. A/N Mont.
Ficha N.o ..... Confec. 22-XII-970

VIÑAS (1) — Apellidos
Raúl — Nombres

DOCUMENTOS: C/C ..... (Serie / N o) C/I ..... (N.o / Dpto.)

OTROS DOC. ..... (Pasaporte / Lib. Enrol. / etc.)

NACIMIENTO ..... (Fecha / Lugar)

DOMICILIO: Hernandarias Nro. 3621. (año 1971). (Calle / N.o / Teléf. / Ciudad o Localidad)

PROFESION U OCUPACION: Estudiante. del IAVA.-

LUGAR: ..... CARGO: .....

IDEOLOGIA POLITICA Comunista CLASIFICACION U.J.C. (2)

DATOS COMPLEMENTARIOS ..... (Est. Civil / Conyuge / Hijos)

[redacted]

Otros familiares

Fs 2

Fecha	Documentos	153912 ANTECEDENTES A REGISTRAR
10-XI-70	77/88	-Se indica(1)y(2).-Según figura en una lista de estudiantes del I A V A; calificado como integrante de la U J C.- Eval. F-3.-(PP).-
30.8.76 Inf. de DNII	Doc.1126	**- 17.IV.71.- Serían integrante del FER 68 dentro del IAVA. 8.VI.71.- Integra una nómina de agitadores de izquierda que promueven desordenes en el IAVA y en la vía pública. - (SS)-**
		10/7/78-Se remitieron datos identificatorios por Mem.(A) No. 685 (Corte Electoral).- (U)

MINISTERIO DE DEFENSA NACIONAL
S. I. D.

Dep. 1 Secc. 1
Sub-Secc. G Fs 3
Ficha N.o ..... Confec. 28 DIC 19 1970

153912

VIÑAS ..... Raúl .....
Apellidos Nombres

DOCUMENTOS: C/C ..... C/I .....
Serie N.o N.o Dpto.

OTROS DOC. .....
Pasaporte Lib. Enrol. etc.

NACIMIENTO .....
Fecha Lugar

DOMICILIO: .....
Calle N.o Teléf. Ciudad o Localidad

PROFESION U OCUPACION: Estudiante del IAVA

LUGAR: ..... CARGO: .....

IDEOLOGIA POLITICA COMUNISTA CLASIFICACION ACTIVISTA

DATOS COMPLEMENTARIOS .....
Est. Civil Conyuge Hijos

[illegible]
otros familiares

la	Documentos	ANTECEDENTES A REGISTRAR — FSY
		153912
	10-XI-70	
/70	B77 D88	-Se postula en la lista Nº. 70 lema IDEAS, sub-lema "una nueva agrupación por una asociación mejor" para integrar el Consejo Ejecutivo de la Asoc. de Estudiantes de Preparatorios, durante el período 1968/69.-
	27-V-68	
68.	B76-D36	**Indica el mismo antecedente del documento B77-D88-10/11/70.-**

Fs 1

JUNTA DE COMANDANTES EN JEFE 153913-9

S. I. D.

Dep. I Secc. I

Sub Secc. A/N

Ficha Nro. ..... Confec 27/II/8(

VILLAREAL — Pedro

Apellidos — Nombres

DOCUMENTOS: C/C ..... C/I. .....

Serie Nro. Nro. Dpto.

OTROS DOC. .....

Pasaporte Lib. Enrol. etc.

NACIMIENTO: .....

Fecha Lugar

DOMICILIO: .....

Calle Nro. Teléf. Ciudad o Localidad

PROFESION U OCUPACION: .....

LUGAR: ..... CARGO: .....

IDEOLOGIA POLITICA: ..... CLASIFICACION: .....

DATOS COMPLEMENTARIOS: .....

Est. Civil [redacted] Hijos

.....

Otros familiares

F52

Fecha	Documentos	153913 ANTECEDENTES A REGISTRAR
28/12/78	DNII	-EL POPULAR 8/VIII/62-Firmante de un manifiesto de adhesión al FIDEL por parte de afiliados al Comité de "Jardines del Hipódromo".-(C.H.C.P. Nº 2456/78 DE SECC 16a.MDEO. a nombre de VILLAREAL VELLAREAL, Pedro Ulises). NOTA: El solicitante pese a que en Actas lo niega, sería la persona que registra dicha anotación, pues desde 1956 reside en Jardines del Hipódromo. No obstante, el mismo manifiesta haber conocido a otra persona con su mismo nombre y apellido que residía en su barrio en 1965 en la calle Carlo Magno y Cicerón.-(U)
9.7.984	2077/79 Pág.003	Indica IDEM. Anotación que antecede.-Eval.A-2.-(FE)

F51

MINISTERIO DE DEFENSA NACIONAL
S. I. D.

153914-7 Dep. I Secc, I
18 ENE 1974 Subsec. G
Ficha Nro. ____ Confec. ____

VILARO MENDEZ — Serrana
Apellidos — Nombres

DOCUMENTOS: C/C. _____ C/I. _____
Serie Nro. Nro. Dpto.

OTROS DOC. _____
Pasaporte Lib. Enrol. etc.

NACIMIENTO: _____
Fecha Lugar

DOMICILIO: _____
Calle Nro. Teléf. Ciudad o Localidad

PROFESION U OCUPACION: Estudiante

LUGAR: Fac. de Humanidades CARGO: _____

IDEOLOGIA POLITICA: _____ CLASIFICACION: Dirigente

DATOS COMPLEMENTARIOS: _____
Est. Civil Conyuge Hijos

Otros familiares

Fs 2

Fecha	Documentos	1974 ANTECEDENTES A REGISTRAR
7-1-74	2930	Integra la Lista Nº 98 del Mov. Universitario Nacionalista, Lema Patria-Libertad-Autonomía-Pluralismo-Laicidad, para integrar la Asamblea del Claustro de Dicha F Fac.-(G)
7-1-74	2926	Figura tambien en la Lista Nº97 de la misma agrupación anterior.-(G)

MINISTERIO DE DEFENSA NACIONAL **M/F**
SERVICIOS DE INFORMACION DE DEFENSA
SERVICIO DE INTELIGENCIA

Rth - 0206 - 1/4[illegible]

CIVIL ACTIVIDAD PUBLICA. Fs1 [redacted]

Fecha 7/VIII/952.- 153915-4

Ficha N.º 159

FOTO

Nombre VILAT WERNER

Nacionalidad

Profesión o actividad Periodista

Lugar de nacimiento

Documentos que posee

Domicilio Teléf.

FILIACION

Edad aparente color del cutis de los cabellos estatura aspecto social señas particulares

[redacted]

153915

852

	Fecha	Contenido
1	7/VIII/52	Of.R.12/Bn.I.5 en III-D-Ast.3.

Lugares donde frecuenta ..... afiliado a .....

..... actividad política y donde actúa .....

Antecedentes policiales .....

..... vehículos que posee o que guía .....

..... nombre y número de personas que forman su familia .....

DATOS COMPLEMENTARIOS

1)- Director del periódico "Verdad" que se edita en la localidad de Cardona. De ideología Socialista.-

3.200-I-VIII-51

SERVICIO DE INFORMACION DE DEFENSA

Dep. 1

153916-2

Confeccionado el 15 SET 1975 Bs1

V A R I O S

FOTO

Apellidos VILLAGRAN

Nombres Adhemar

Fecha de Nacimiento

Lugar de Nacimiento

Est. Civil

Cred Cívica ..... Céd. Identidad

Otros Documentos

Ocupación Portero de SEUSA

Padre

Madre

Domicilio Gral. Luna 1293 bis ap. 4 Ciudad

Otros datos

95546

Imp. CHIESA Hnos. Ltda. 10.000 - 12 - 73

Fs 2

FICHA COMPLEMENTARIA

DOCUMENTO		153910 ANTECEDENTES
Fecha	Origen	
7.9.72.	4321	En informe sobre personal de SEUSA, figura con la anotación "Frente Amplista".-(Eval.B-2)(LL).-

MINISTERIO DE DEFENSA NACIONAL

S. I. D.

153917-0

Dep. I 19 FEB. 1975 Secc. I

Sub - Secc. G

Ficha Nro._____ Confec._____

VILLAMARZO — Apellidos

Ana — Nombres

DOCUMENTOS: C/C. _____ Serie _____ Nro. _____ C/I. _____ Nro. _____ Dpto. _____

OTROS DOC. _____ Pasaporte _____ Lib. Enrol. _____ etc. _____

NACIMIENTO: _____ Fecha _____ Lugar _____

DOMICILIO: _____ Calle _____ Nro. _____ Teléf. _____ Ciudad o Localidad _____

PROFESION U OCUPACION: Estudiante

LUGAR: UTU C onstrucción CARGO: _____

IDEOLOGIA POLITICA: _____ CLASIFICACION: Activista

DATOS COMPLEMENTARIOS: _____ Est. Civil _____ Conyuge _____ Hijos _____

50610

Otros familiares

F 52

Fecha	Documentos	153917 ANTECEDENTES A REGISTRAR
11.10.73	3393	Figura en lista de activistas detectados en la Escuela de la Construcción UTU de Arenal Grande y Dante, hace asambleas y pegatinas contra la "dictadura". Evaluación C-3) (K)

SERVICIO DE INFORMACION DE DEFENSA

153918-8

FSI

Dep. 1

Confeccionado el 6-VI-1963

VARIOS

FOTO

Apellidos VILLALBA

Nombres Miguel Angel

Fecha de Nacimiento

Lugar de Nacimiento

Est. Civil

Cred. Cívica Cedl Identidad

Otros Documentos

Ocupación

Padre

Madre

Domicilio Ciudad

Otros datos Dirigente

FICHA COMPLEMENTARIA

Fs 2

DOCUMENTO		153918 ANTECEDENTES
Fecha	Origen	
27-X-1962	EPOCA	-Adherido al Frente Izquierda de Liberación.-

153919-6

JUNTA DE COMANDANTES EN JEFE

S. I. D.

VARIOS 23.07.83

Dep. I Secc. I

Sub Secc. A/N

Ficha Nº ..... Confec. .....

VILLANUSTRE GOUGEON — Carmen Leyla

Apellidos — Nombres

DOCUMENTOS: C/C. ..... C/I. 1.868.671

Serie Nº — Nº Dpto.

OTROS DOC. .....

Pasaporte — Lib. Enrol. — etc.

NACIMIENTO: .....

Fecha — Lugar

DOMICILIO: .....

Calle — Nº — Teléf. — Ciudad o Localidad

PROFESION U OCUPACION: .....

LUGAR: ..... CARGO: .....

IDEOLOGIA POLITICA: ..... CLASIFICACION: .....

DATOS COMPLEMENTARIOS .....

Est. Civil — Cónyuge — Hijos

.....

Otros familiares

Fecha	Documentos	153919 ANTECEDENTES A REGISTRAR
23.7.83	18347/82 Pág.026	-01.09.82-Figura en una relación de personas que solicitaron refugio en Brasil al amparo de ACNUR.-EVAL:A-2 (2)

SERVICIO DE INTELIGENCIA

Dep. I (Seguridad)

Sección

153920-4

MINISTERIO DE DEFENSA NACIONAL
SERVICIO DE INTELIGENCIA NACIONAL

Ficha N.º M/

confeccionada el

Foto

Apellidos VILLANO

Nombres Antonio

Fecha de Nacimiento:

Lugar de Nacimiento:

Cred. Civ.: Ced. Identidad:

Prontuario: F. Censal:

Padre:

Madre:

Domicilio: Domingo Aramburú Nº2228- Ciudad: Mont.

Otros datos (Documentos y señas personales)

35609

E/201

Fs2

FICHA COMPLEMENTARIA

153920

Documento			Antecedentes
N.º	Fecha	Orígen	
B-77-D-27.	21.V.965		-Suscriptor de la "Editorial Pueblos Unidos", residente en: Domingo Aramburú N°2228, Montevideo.
B-76-D-36	15-VI-965.-		-Recibe correspondencia de la Unión Soviética.-

MINISTERIO DE DEFENSA NACIONAL
SERVICIO DE INTELIGENCIA
SERVICIO DE INFORMACION DE DEFENSA

M / F

I. A. C. [illegible]

0424.

Fecha Montevideo, 17 de agosto de 1950.

153921-2

Ficha N.º 250

FOTO

Nombre VILLAMOBA, Zoilo.

Nacionalidad

Profesión o actividad

Lugar de nacimiento

Documentos que posee

Domicilio Teléf.

FILIACION

Edad aparente color del

cutis de los cabellos

estatura aspecto social

señas particulares

134538

	Fecha	Contenido
1)	28.VII.50	-Justicia.

153921

Es 2

Lugares donde frecuenta .....

afiliado a .....

actividad política y donde actúa

C O M U N I S M O.

Antecedentes policiales .....

vehículos que posee o que guía

nombre y número de

personas que forman su familia .....

DATOS COMPLEMENTARIOS

1) Secretario de Finanzas de la Seccional 14a. y 20a. Firmó el Llamamiento de Estocolmo.-

2.500-15-IV-50

F s/

MINISTERIO DE DEFENSA NACIONAL
S. I. D.

153922-0

Dep. I Secc. I
Sub - Secc. G 73
Ficha Nro. ____ Confec. 15/XI

VILLANUEVA — Apellidos
JUAN — Nombres

DOCUMENTOS: C/C. ____ Serie ____ Nro. C/I. ____ Nro. ____ Dpto.

OTROS DOC. ____ Pasaporte ____ Lib. Enrol. ____ etc.

NACIMIENTO: ____ Fecha ____ Lugar

DOMICILIO: ____ Calle ____ Nro. ____ Teléf. ____ Ciudad o Localidad

PROFESION U OCUPACION: estudiante

LUGAR: Fac.de Agronomía CARGO: ____

IDEOLOGIA POLITICA: ____ CLASIFICACION: ____

DATOS COMPLEMENTARIOS: ____ Est. Civil 50613 Conyuge ____ Hijos

Otros familiares

F52

Fecha	Documentos	153922 ANTECENDENTES A REGISTRAR
3/IX/73	EL PAIS	Firmante de una declaración de la Sociedad Uruguaya de la Tradición, Familia y Propiedad (TFP) sobre las elecciones universitarias del 12 de setiembre.(RR)

651

MINISTERIO DE DEFENSA NACIONAL

S. I. D.

153923-8

Dep. 1 Sec. 1

Sub - Secc. 24.9.73

Ficha Nro. ..... Confec. .....

VI LIAR ..... **Arturo** .....

Apellidos Nombres

DOCUMENTOS: C/C. ..... C/I. .....

Serie Nro. Nro. Dpto.

OTROS DOC. .....

Pasaporte Lib. Enrol. etc.

NACIMIENTO: .....

Fecha Lugar

DOMICILIO: .....

Calle Nro. Teléf. Ciudad o Localidad

PROFESION U OCUPACION: .....

LUGAR: ..... CARGO: .....

IDEOLOGIA POLITICA: ..... CLASIFICACION: **"Agrupaciones Rojas"**

DATOS COMPLEMENTARIOS: .....

Est. Civil Cónyuge Hijos

.....

Otros familiares

052

Fecha	Documentos	153923 ANTECEDENTES A REGISTRAR
24.9.73	3016	Activista del Instituto "Héctor Miranda". (Preparatorios).- (MD) (Evaluación: F-6)

MINISTERIO DE DEFENSA NACIONAL

Dep. I Secc. Bel

S. I. D. 153924-6 Sub-Secc. G

Ficha Nº ..... Confe 30.1

VILLAR Julio

Apellidos Nombres

30-10-68

DOCUMENTOS: C|C ..... C|I .....

Serie Nº Nº Dpto.

OTROS DOC.: —

Pasaporte Lib. Enrol. etc.

NACIMIENTO: .....

Fecha Lugar

DOMICILIO: .....

Calle Nº Telef. Ciudad o Localidad

PROFESION U OCUPACION: Bancario

LUGAR: Banco Hipotecario (1) **CARGO** Secc. Arrendamientos (2)

IDEOLOGIA POLITICA ..... **CLASIFICACION** .....

DATOS COMPLEMENTARIOS .....

Est. Civil [redacted] Conyuge Hijos

otros familiares

DOCUMENTOS	153924 ANTECEDENTES A REGISTRAR Fs2
66.76/33. 30-4-66.	Figura en la lista Nº3 de la Asociación de Empleados Bancarios del Uruguay postulándose por el Sistema Preferencial de Suplentes por el Sector Lista General (B) como Nº10 para la Asamblea General Representativa (capital). Es de hacer notar que esta lista Nº3 es de tendencia Comunista.
23.3.76 D. 0388	Integraría un grupo de personas del Dpto. de la Vivienda del Bco. Hipotecario del Uruguay, (posiblemente relacionados entre sí), que desarrollaría gran actividad en favor del Ptdo. Comunista; el causante proviene de bancos intervenidos.- Indica del (1) al (2).- Evaluación B-2.-(I).- 17/5/78 - Se contestó Mem. (A) No. 961 para el ES.MA.CO.- (U).-
6.11.78	Se contestó por MEM(A) Nº.2516/78 EDUCACION FISICA (Y)

153925-3

F81

SERVICIO DE INFORMACION DE DEFENSA

Dep. 1

Confeccionado el 6-VI-1963

V A R I O S

FOTO

Apellidos VILLAR

Nombres Ramón

Fecha de Nacimiento

Lugar de Nacimiento

Est. Civil

Cred. Cívica Cedl Identidad

Otros Documentos

Ocupación

Padre

Madre

Domicilio Ciudad

Otros datos Dirigente

FICHA COMPLEMENTARIA

8s2

DOCUMENTO		ANTECEDENTES 153925
Fecha	Origen	
27-X-1962	EPOCA	Adherido al Frente Izquierda de Liberación.-

SERVICIO DE INTELIGENCIA
División I
(Seguridad)

MINISTERIO DE DEFENSA NACIONAL
SERVICIO DE INFORMACION DE DEFENSA
M / F
153926 - 1

Sección 651
Act. Ant. Nac.
Ficha N.º [redacted]

Nombres y Apellidos: VIÑOLES, Wáshington

Fecha de Nacimiento: .....

Lugar de Nacimiento: ..... (País - Ciudad o Localidad - etc.)

Foto

Cred. Civ.: Serie ..... N.º ..... Ced. Identidad: .....

Otros documentos: ..... (Pasaporte - Libreta Enrolam. - etc.)

Domicilio: ..... (Ciudad o Localidad) (Calle) (N.º) (Telef.)

Filiación
- Edad Aparente ..... Color del Cutis .....
- Color del Cabello ..... Estatura Aproximada .....
- Complexión ..... Aspecto Social .....
- Señas particulares .....

Ficha confeccionada en Montevideo, el 28 de Mayo de 1961

153926

ACTIVIDADES

(1) Laborales: Profesión Profesor.- Lugar de trabajo .....

Cargo ..... Antigüedad .....

Otras Actividades .....

.....

(2) Políticas: Ideología Fidel ..... Actuación .....

Antecedentes Firmó manifiesto por la autodeterminación de los pueblos "El Popular" de fecha 19 de enero de 1962.-

Antecedentes familiares .....

(3) Sociales: Estado Civil ..... Religión ..... Figuración .....

Grado Instrucción ..... Lugares que frecuenta .....

(4) Económicas: Situación ..... Capital aprox. ..... Vehículo ..... marca y N.o

Otros datos .....

Datos Complementarios .....

Apreciación Personal Gral. .....

.....

.....

VARIOS, FICHA COMPLEMENTARIA washington FS3.1

153926

Documento		Antecedentes
Fecha	Origen	
17-V-964	B-75-(1)-D-141 "El País"	.-Según se publica en el diario "el País" de fecha 17-V-964, bajo el título "El Comunismo en la Enseñanza" aparece como integrante y en carácter de Vocal del Consejo Directivo de la Gremial de Profesores de Secundaria, llamado a integrar la Federación de la Enseñanza.-
2-IX-964	**El Popular** B-75-(1)-D-300	**-Firmante de un manifiesto de intelectuales en contra de la resolución de la OEA (ruptura de relaciones con Cuba).-**
2.V.65	"EPOCA" B.75.(1).D.581	**-En calidad de Secretario General de la Federación Nacional de Profesores de Enseñanza Secundaria del Uruguay, participa el fallecimiento del colega: Profesor Salvador Fernández Correa.**
1º.VI.65	B.75.(1).D.577 "EL POPULAR"	-Firmante de un Manifiesto de fecha 31.V.65 de apoyo al II Congreso Continental de Solidaridad con Cuba castrista en el que se reitera el repudio a cualquier forma de ataque contra el régimen comunista cubano. Posteriormente este congreso fué prohibido por el Gobierno de la República.
Mayo 1965.	B-76-D-62.-	- Integrante de la Comisión Fiscal de la Gremial de Profesores de Montevideo, para el período Mayo 1965 - Abril 1966.-
Jul.965	71/1.-	Figura en la nómina de pre-candidatos para integrar el Comité Ejecutivo de la Federación Nacional de Profesores (FPM).-

FICHA COMPLEMENTARIA

Documento		Antecedentes 15392
Fecha	Origen	
20/XI/965	75/2529	-El reseñado es firmante de una declaración de solidaridad con la persona del Profesor Fulton Pagola, la misma consta de 4 puntos donde denuncian que la calumnia contra el profesor forma parte de la campaña llevada a cabo contra la Enseñanza Pública y sobre todo aquellos que impulsan el Sindicato de Profesores, funcionarios y alumnos.-
16/XII/965	75/2732	-Firmantes de un manifiesto de Docentes, Profesionales y Artistas; en contra de las Medidas de Pronta Seguridad.-
12/V/965	75/2949	-Firmante de un manifiesto de Profesores, donde por parte de la "Comisión Organizadora" se invita a concurrir a la "Asamblea Constitutiva del Organismo" que se realizará el día 12 de mayo del corriente año en el Teatro "Circular" sito en la calle Convención 1340, de la ciudad de Montevideo.- En este manifiesto se mencionan los puntos por los cuales se moviliza la gremial de referencia.-
17-IV-1968.	B-79-D-103.	- Año 1964. - Como Presidente de la "Federación Nación Nacional de Profesores de Enseñanza Secundaria hace declaraciones para el Diario "El Popular" sobre la situación que se plantea entre el profesorado con motivo de la irregularidad en los pagos de sueldos.- - Ha mantenido contactos con la Casa del Partido.- - Suscribe un remitido público, hecho con motivo de la inminente realización del "Congreso Continental

VIÑOLES, Washington.

FICHA COMPLEMENTARIA

FSS

Documento		153926 ANTECEDENTES
Fecha	Origen	
//.....		..de Solidad con Cuba, donde se reafirma la necesidad del restablecimiento de relaciones con Cuba.-
		- El causante es el Primer Titular de la Federación Nacional de Profesores, para integrar el Consejo Nacional de Enseñanza Primaria.- Con este motivo formula declaraciones para el Diario "El Popular"..
29/XII/67	B.75/D.1167 EL POPULAR	Es firmante de una declaración contraria a la Resolución del Poder Ejecutivo del 12/XII/67, que motivo el encarcelamiento de los integrantes del Consejo de Dirección Política del diario "EPOCA" (Julio ARIZAGA, Armando CUERVO Pedro de AURRECOCHEA, Gerardo GATTI, Carlos MACHADO y Pedro SERE).-
14/XII/968.-	B.75/D.492.-	Efectuó declaraciones sobre el Proyecto de Amnistía, a favor del mismo.- (U)
1972 ..	Inf.J.P.de M. Nro. 53.	Postulante de la lista 3 ;("Fortalecimiento de la Gremial.Lucha contra la intervención."), para integrar la Comisión Fiscal de la Gremial de Profesores de Montevideo.Período 1971/72. (W).

FICHA COMPLEMENTARIA

456

Documento		153926 ANTECEDENTES
Fecha	Origen	
13.3.70 Archivo 72	75-1941 (PP)	En el Semanario "El Oriental", aparece en una entrevista sobre la realización de la Asamblea de Profesores Art.40, realizada en el día 27 de Febrero del corriente año.- En esta oportunidad manifestó que fue "El atropello a Secundaria".-

Fs1

SERVICIO DE INFORMACION
DE DEFENSA
Dep. 1

153927 confeccionado el 19/1172

VARIOS

FOTO

Apellidos VIOLA

Nombres Alberto

Fecha de Nacimiento .....

Lugar de Nacimiento .....

Est. Civil .....

Cred. Cívica ..... Céd. Identidad .....

Otros Documentos .....

Ocupación Periodista. .....

Padre .....

Madre .....

Domicilio ..... Ciudad .....

Otros datos .....

95821

Imp. B.M. y A. - 900 - XII - 1971.

FICHA COMPLEMENTARIA

8>2

DOCUMENTO		153927 ANTECEDENTES
Fecha	Origen	
30/12/71	Ahora	Corresponsal en el departamento de Artigas del periodico Ahora.(X).

MINISTERIO DE DEFENSA NACIONAL
S. I. D.

30 MAR. 1974
153928-7

Dep. I Secc. I
Sub - Secc. G
Ficha Nro._____ Confec._____

VIOTTI (Apellidos) Rolando A. (Nombres)

DOCUMENTOS: C/C._____ (Serie / Nro.) C/I._____ (Nro. / Dpto.)

OTROS DOC._____ (Pasaporte / Lib. Enrol. / etc.)

NACIMIENTO:_____ (Fecha / Lugar)

DOMICILIO:_____ (Calle / Nro. / Teléf. / Ciudad o Localidad)

PROFESION U OCUPACION: Profesor

LUGAR: Liceo XXXX 16 B CARGO: Director

IDEOLOGIA POLITICA:_____ CLASIFICACION:_____

DATOS COMPLEMENTARIOS:_____ (Est. Civil / Conyuge / Hijos)

Otros familiares

Fecha	Documentos	153928 ANTECEDENTES A REGISTRAR
14.3.73	940	-Designado por el Cons. Int. de Secunderia para los Liceos capitalinos.-(G)
24.7.73	1979	-Director del Liceo No.13A.-(G) (Aval.A-2).-

SERVICIO DE INTELIGENCIA

División I

(Seguridad)

MINISTERIO DE DEFENSA NACIONAL
SERVICIO DE INFORMACION DE DEFENSA

M/F

~~I.G. 02.04~~ ~~53487~~

153929

Sección "G"

Gremios FSI

Ficha N.º [redacted]

90

Nombres y Apellidos: VIQUE Julio. EDISON

Fecha y Lugar Nac.:

Cred. Civ.: Serie N.º Ced. Identidad:

Otros documentos:
(Pasaporte - Libreta Enrolam. - etc.)

Domicilio:
(Ciudad o Localidad) (Calle) (N.º) (Telef.)

Profesión:

Foto

Cargo y Lugar:

Ideol. Política: Actuación:

Datos Complementarios:

Apreciación General:

[redacted]

Ficha confeccionada: 2/6/65

Documento		153929 Antecedentes Fs2
Fecha	Origen	
		Secretario General de la Unión de Trabajadores Azucareros de Artigas.-

MINISTERIO DE DEFENSA NACIONAL

S. I. D.

26 AGO. 1977

153930-3

Fs1

Dep. I Secc. I

Sub Secc. G

Ficha Nro. ..... Confec. .....

VIRRER (Apellidos) EDGARDO (Nombres)

DOCUMENTOS: C/C ..... (Serie, Nro.) C/I. ..... (Nro., Dpto.)

OTROS DOC. ..... (Pasaporte, Lib. Enrol., etc.)

NACIMIENTO: ..... (Fecha, Lugar)

DOMICILIO: ..... (Calle, Nro., Teléf.) Agraciada-SORIANO (Ciudad o Localidad)

PROFESION U OCUPACION: Funcionario de U.T.E.

LUGAR: ..... CARGO: .....

IDEOLOGIA POLITICA: ..... CLASIFICACION: .....

DATOS COMPLEMENTARIOS: Asociado Agrupación U.T.E. (SORIANO)

(Est. Civil, Cónyuge, Hijos)

.....

Otros familiares

852

Fecha	Documentos	153930 ANTECEDENTES A REGISTRAR
28/6/66	B-19-D-5	-Figura en una relación de la Agrupación U.T.E. de Asociados activos con un año de antigüedad en condiciones de Votar y ser Votado como Delegado de esa Agrupación en las elecciones al Consejo Nacional de Delegados por el Ejercicio 1966/1967, figurando con el Nº48372 de afiliado por Agraciada (Soriano).- (Eval.A-2)(LL).-

MINISTERIO DE DEFENSA NACIONAL

Dep. I Sec

S. I. D. 153931-1

Sub-Secc.

Ficha Nº ..... Conf. 29

VISCA ..... Eugenio .....

Apellidos

29-10-68

DOCUMENTOS: C|C ..... C|I .....

Serie Nº Nº Dpto.

OTROS DOC.: .....

Pasaporte Lib. Enrol. etc.

NACIMIENTO: .....

Fecha Lugar

DOMICILIO: .....

Calle Nº Telef. Ciudad o Localidad

PROFESION U OCUPACION: .....

LUGAR: ..... CARGO .....

IDEOLOGIA POLITICA ..... CLASIFICACION .....

DATOS COMPLEMENTARIOS .....

Est. Civil Conyuge Hijos

.....

otros familiares

DOCUMENTOS	153931 ANTECEDENTES A REGISTRAR
.76/3. 25-I 66	Estudiante de Medician 5to. año.- En el año 1963 figura en primer término de la Comisión Directiva en la lista Nº32 de la (AEM) Asociación de Estudiantes de Medicina. (esta lista es de tendencia comunista).- 26/V/1978 -Mem.(A) Nº 386/78 al S.S.FF.AA.-(CC)
C.H.C.P. 6721/81 PERMANENCIA S.S.FF.AA.	Nº -13/3/82 - En la fecha se devolvió dicha Constancia a nombre VISCA MONTESANO, Eugenio Isidoro, a la D.I.I., por Of. Nº 118/82 la que no será tramitada de acuerdo a la Circular Nº 2 de este Servicio.- 15/3/82 - Por Of. Nº 126/82 se remite Memo.(A) Nº 437/82 al S.S.FF.AA. con antecedentes del causante, no pudiéndose establecer que se trate del titular de la Constancia.-(U) (U)

JUNTA DE COMANDANTES EN JEFE 153932-9 Dep. I Secc. I

S. I. D.

Sub Secc. A/N

Ficha Nro. _____ Confec. 14.7.77

VISCO CASCO — Apellidos

WALDEMAR — Nombres

DOCUMENTOS: C/C _____ Serie _____ Nro. _____ C/I. 39.719 (Canelones) Nro. _____ Dpto.

OTROS DOC. _____ Pasaporte _____ Lib. Enrol. _____ etc.

NACIMIENTO: _____ Fecha _____ Lugar

DOMICILIO: Florencio Sanchez 3[illegible] (Canelones) (1) [illegible] 8[illegible] (2)
Calle — Nro. — Teléf. — Ciudad o Localidad

PROFESION U OCUPACION: [illegible] (3)

LUGAR: Caja 2[illegible] de Asignaciones [illegible] (4) CARGO: [illegible] (5)

IDEOLOGIA POLITICA: _____ CLASIFICACION: _____

DATOS COMPLEMENTARIOS: _____ Est. Civil _____ Cónyuge _____ Hijos

134736

_____ Otros familiares

Fecha	Documentos	153932 ANTECEDENTES A REGISTRAR
22.6.77 Inf.Asig.Familiares	Doc.0523	-22.5.67:- Detenido el 1ero. de Mayo en una manifestación. Se establece que el militante del "Movimiento Unificado Socialista Proletariado"(MUSP).- El Sector de Información del Consejo Central de Asignaciones Familiares lo sindica como izquierdista activista con antecedentes i ideológicos.-(S)
2.8.76	Doc.1036	-22.2.964: En la fecha se establece que recibe desde Pekín un almanaque de la firma Guozi Shudian dirigido en forma personal. 1.5.964: Detenido en la fecha cu ando abandonaba el local del MUSP en averiguación de los hechos ocurridos en la oportunidad de la manifestación organizada por la C.M.T.-Eval.B-2.(KK) Indica:(1)a (5).-

JUNTA DE COMANDANTES EN JEFE
S. I. D.

135533-7

Dep. I Secc. I
Sub Secc. A/N
Ficha Nro. ..... Confec 16-9-78

VISOSO (Apellidos) Joaquin (Nombres)

DOCUMENTOS: C/C BNA 6862 (Serie Nro.) C/I. ..... (Nro. Dpto.)

OTROS DOC. ..... (Pasaporte Lib. Enrol. etc.)

NACIMIENTO: 42 años en 1963 (Fecha Lugar)

DOMICILIO: Calgua 3938 (Calle Nro. Teléf. Ciudad o Localidad)

PROFESION U OCUPACION: Verdulero Ambulante

LUGAR: ..... CARGO: .....

IDEOLOGIA POLITICA: ..... CLASIFICACION: .....

DATOS COMPLEMENTARIOS: .....
(Est. Civil Cónyuge Hijos)

134746

Otros familiares

Fecha	Documentos	153933 ANTECEDENTES A REGISTRAR
17-4-74	Doc.1776	-Afiliado al Partido Comunista con el Nº20682,fecha de ingreso;30-11-62.(Microfilm Incautado a Rodney Arismendi) Eval.B-2 (V)

J. C. J.

Dpto. 1

Apellidos VISOSO ARAUJO

Nombres Joaquín

Documentos: C.C.BNA6862-42 años(1963)-Dom:Caigua 3938-Verdulero-Af. al P.C. Nro.20681-

Ant, Secc. A B C D E G V

☐ ☐ ☐ ☐ ☐ ☐ ☐

Secreto

153933 ANTECEDENTES

Doc. 0001 de fecha 8.1.76 -qq-Ev.:B-2.-

Fs1

JUNTA DE COMANDANTES EN JEFE 153934-5 Dep. I Secc. I

S. I. D.

Sub Secc. A/N

Ficha Nro. ____ Confec. 16-9-78

VISOSO LOPEZ (1) — Apellidos

José Eriberto — Nombres

DOCUMENTOS: C/C KAA 19251 — Serie Nro. C/I. ____ Nro. Dpto.

OTROS DOC. ____ Pasaporte Lib. Enrol. etc.

NACIMIENTO: 20 años en 1968 — Fecha Lugar

DOMICILIO: Libertad 1358 — Calle Nro. Teléf. Paisandú — Ciudad o Localidad

PROFESION U OCUPACION: Astillero

LUGAR: ____ CARGO: ____

IDEOLOGIA POLITICA: ____ CLASIFICACION: ____

DATOS COMPLEMENTARIOS: ____

Est. Civil — Cónyuge — Hijos

MARIA

Otros familiares

F32

Fecha	Documentos	153934 ANTECEDENTES A REGISTRAR
17-4-74	Doc.1776	-Afiliado al Partido Comunista con el N°30916,fecha de ingreso:4-3-68.(Microfilm incautado a Rodney Arismendi) Eval.B-2 (V) Registro Civico Nacional Indica (1)

Fs 3

J. C. J. ANTINACIONAL 7.7.76

Dpto. 1 153954

Apellidos VISOSO LOPEZ

Nombres José Heriberto

Documentos C.C. KAA 19251 - Obrero Astillero MAPELLI

Afil.al PC Nº30916

Ant, Secc:	A	B	C	D	E	G	V
	X						

Secreto

153934 **ANTECEDENTES** Fs 4.

Doc.0001/76.-(U) Eval. B-2.-

Edad: 20 años - Or.

Fecha de Ingreso: 4/3/60

Dom: Libertad 1358 - Pastor y Tacuarembó
(PAYSANDU)

JUNTA DE COMANDANTES EN JEFE
S. I. D.

153935-2

Dep. I Secc. I
Sub Secc. A/N
Ficha No. ..... Confec. 29.4.83

VITA .... Ma. del Carmen .....
Apellidos Nombres

DOCUMENTOS: C/C. .....**C/I.** .....
Serie No. No. Dpto.

OTROS DOC. .....
Pasaporte Lib. Enrol. etc.

NACIMIENTO: .....
Fecha Lugar

DOMICILIO: ...L.A. Harrera 882.....
Calle No. Teléf. Ciudad o Localidad

PROFESIÓN U OCUPACIÓN: .....

LUGAR: .....**CARGO:** .....

IDEOLOGÍA POLÍTICA: .....**CLASIFICACIÓN:** .....

DATOS COMPLEMENTARIOS .....
Est. Civil Cónyuge Hijos

Padre adoptiva del sedicioso Rogelio CARDOZO .....
Otros familiares

FECHA	DOCUMENTOS	153935 ANTECEDENTES A REGISTRAR 852
29.4.83	0470/80 Pág. 7	1.10.80: Visita a su hijo adoptivo, Rogelio CARDOZO, internado en el E.M.R.1. Es de hacer notar que el mencionado recluso es sindicado dentro del Establecimiento como integrante del denominado Movimiento "PUNTISTA".- Eval: A-1(AD)

conf. 1.12.73 Fsl

MINISTERIO DE DEFENSA NACIONAL

S. I. D.

153936-0

Dep. I Secc, I

Sub - Secc. G

Ficha Nro._____ Confec._____

VITABAR — Apellidos

RODHY — Nombres

DOCUMENTOS: C/C. C.D.A. 29652 (Serie / Nro.) C/I. 1. 39.924 (Nro. / Dpto.)

OTROS DOC. _____ Pasaporte / Lib. Enrol. / etc.

NACIMIENTO: 11 de Enero de 1946 (Fecha / Lugar)

DOMICILIO: _____ Calle / Nro. / Las Piedras (Teléf.) / Canelones (Ciudad o Localidad)

PROFESION U OCUPACION: Frigorífico FRIMASUR

LUGAR: _____ CARGO: _____

IDEOLOGIA POLITICA: COMUNISTA CLASIFICACION: ACTIVISTA

DATOS COMPLEMENTARIOS: Casado (Est. Civil) / Conyuge / Hijos

Otros familiares

50749

Fs2

Fecha	Documentos	153936 ANTECEDENTES A REGISTRAR
21.9.73	2995	Agitador en su lugar de trabajo,el Frigorífico PRIMASUR. Cerebro super ACTIVISTA del P. COMUNISTA.-Evaluación B-3.-(EE)

18.08.81.(T) - FSI

JUNTA DE COMANDANTES EN JEFE

Dep. I Secc. I

S. I. D. 153937-8 Sub Secc. A/N

Ficha Nº ..... Confec. .....

VITALE

Apellidos Nombres

DOCUMENTOS: C/C ..... C/I. .....

Serie Nº Nº Dpto.

OTROS DOC. .....

Pasaporte Lib. Enrol. etc.

NACIMIENTO: .....

Fecha Lugar

DOMICILIO: Colonia 1607,en 1963.

Calle Nº Teléf. Ciudad o Localidad

PROFESION U OCUPACION: .....

LUGAR: ..... CARGO: .....

IDEOLOGIA POLITICA: ..... CLASIFICACION: .....

DATOS COMPLEMENTARIOS: .....

Est. Civil Cónyuge Hijos

.....

Otros familiares

Fecha	Documentos	153937 ANTECEDENTES A REGISTRAR Fs 2
31.03.80	D.1466	DNII:28.03.63:Figura en nómina de elementos anarquistas obtenida en el allanamiento practicado en el dominilio del anarquista David ROSENGURT. -Se aprobó una solicitud de Beca a nombre de VITALI FRANCO, Enrique Artigas,no pudiéndose establecer si se trata de la misma persona que registra el antecedente anterior.(Nota Nº561/80/D).-(T).
13.8.81	D.6969	-Se aprobó una solicitud de beca a nombre de VITALI FRANCO, Enrique Artigas, no pudiéndose establecer si se trata de la misma persona que registra el antecedente anterior.(Nota Nº1773/81/D.- (SM).-

Imp. Nacional 716/79

SERVICIO DE INFORMACION DE DEFENSA
Dep. 1

VARIOS

- FICHA PROVISORIA -

153938-6

Confeccionado el 8 MAYO 1974

FOTO

Apellidos VITALE

Nombres Ida

Fecha de Nacimiento

Lugar de Nacimiento

Est. Civil

Cred. Cívica Céd. Identidad

Ctros Documentos

Ocupación Redactora.

Padre

Madre

Domicilio Ciudad

Otros datos

FICHA COMPLEMENTARIA

Fs2

DOCUMENTO		153938 ANTECEDENTES
FECHA	ORIGEN	
7.4.74.	Doc. 0777 0784	- Figura en unarelación de Redactores de la Rev." "PATRIA"._(W) (Ev.A.1)

P1

JUNTA DE COMANDANTES EN JEFE 153939-4 Dep. I Secc. I

S. I. D. Sub Secc. A/N

Ficha Nº ..... Confec. 3.9.81

VITALI (Apellidos) Felipe Julio (Nombres)

DOCUMENTOS: C/C B.N.A.23.229 (Serie / Nº) C/I. 1.157.464 12 (Nº / Dpto.)

OTROS DOC. ..... (Pasaporte / Lib. Enrol. / etc.)

NACIMIENTO: 11.10.943 (3) (Fecha) Montevideo (4) (Lugar)

DOMICILIO: Buenos Aires No.462 - Maipú No. 2074 Bis 1 (5) (Calle / Nº / Teléf. / Ciudad o Localidad)

PROFESION U OCUPACION: Vendedor - Productos Artesanales (6)

LUGAR: ..... CARGO: .....

IDEOLOGIA POLITICA: ..... CLASIFICACION: .....

DATOS COMPLEMENTARIOS: Casado (7) (Cónyuge / Est. Civil / Hijos)

Hijo de. Yolanda y Julio (8) (Otros familiares)

134760

FJ2

Fecha	Documentos	153939 ANTECEDENTES A REGISTRAR
28.4.79.	0607	-Año 1971. Delegado de Mesa por el Departamento de Montevideo, por las listas, 1001, 4190, circuito No. 445, en las elecciones nacionales del corriente año.- EVAL A-1.* (Q)
2.6.81.CHCP.No.263/81 Secc.9a.Mdeo.	INGRESO.	- 17.9.981.En el día de la fecha se contestó dicha constancia a nombre del causante, solicitada por la Intendencia Municipal de Montevideo, para su Ingreso.- Indica del (1) al (8).- (Q)
5.5.84.	3402893. pág.029.	Habiendo solicitado CHCP el 3.6.81. se le otorgó Cat."C"el 25.1.82. Eval.A.1.(AE).

Imp. Nacional 716/79

Fecha	Documentos	ANTECEDENTES A REGISTRAR
		153940-2 VIGNÉ DE LEON Teresa Isabel No se ubicó T. Corá tula.

FS-1

JUNTA DE COMANDANTES EN JEFE

S. I. D.

153941-0

V.

Dep. I Secc. I

Sub Secc. A/N

Ficha Nº ..... Confec. 22.1.82

VILLANUEVA — Apellidos

Miguel — Nombres

DOCUMENTOS: C/C ..... Serie ..... Nº ..... C/I. ..... Nº ..... Dpto. .....

OTROS DOC. ..... Pasaporte ..... Lib. Enrol. ..... etc. .....

NACIMIENTO: ..... Fecha ..... Lugar .....

DOMICILIO: ..... Calle ..... Nº ..... Telef. ..... Ciudad o Localidad .....

PROFESION U OCUPACION: Marinero

LUGAR: ..... CARGO: .....

IDEOLOGIA POLITICA: ..... CLASIFICACION: .....

DATOS COMPLEMENTARIOS: ..... Est. Civil ..... Cónyuge Roberto Ramón ..... Hijos VILLANUEVA

[redacted]

Otros familiares

Fecha	Documentos	153941 ANTECEDENTES A REGISTRAR Fs-e
26.12.81.	D.10619	Visita en el E.M.I.R. No.1, a su hijo, Recluso No. 1589:Roberto Ramón VILLANUEVA.- Egal.A-1.-(FE)
13.04.82	D. 13663	-Figura en una relación de personas que ocupan cargos públicos y que visitan con regularidad a reclusos internados en el E.M.I.R. 1. -EVALUACION A-1.-(GM) (LA). Indica ( ) ( ) ( ) ( ) ( ) ( ).
14.5.84	. . .	Se contesto en Memo(A) Nº 880/84 para Dpto.II/E.M.E..- (UU

JUNTA DE COMANDANTES EN JEFE 153942-8 Dep. I Secc. I

S. I. D. Sub Secc. A/N

Ficha Nº ..... Confec. .....

VILLANUEVA — Apellidos

JOSE A. — Nombres

NO SE UBICO CARATULA

DOCUMENTOS: C/C ..... Serie ..... Nº ..... C/I. ..... Nº ..... Dpto.

OTROS DOC. ..... Pasaporte ..... Lib. Enrol. ..... etc.

NACIMIENTO: ..... Fecha ..... Lugar

DOMICILIO: ..... Calle ..... Nº ..... Teléf. ..... Ciudad o Localidad

PROFESION U OCUPACION: .....

LUGAR: ..... CARGO: .....

IDEOLOGIA POLITICA: ..... CLASIFICACION: .....

DATOS COMPLEMENTARIOS: ..... Cónyuge ..... Est. Civil ..... Hijos

..... Otros familiares

JUNTA DE COMANDANTES EN JEFE 153943-6

S. I. D.

Dep. I Secc. I

Sub Secc. A/N

Ficha Nº ..... Confec. .....

VILLAR — Apellidos

JOSE ENRIQUE — Nombres

NO SE UBICO CARATULA

DOCUMENTOS: C/C ..... Serie ..... Nº ..... C/I. ..... Nº ..... Dpto.

OTROS DOC. ..... Pasaporte ..... Lib. Enrol. ..... etc.

NACIMIENTO: ..... Fecha ..... Lugar

DOMICILIO: ..... Calle ..... Nº ..... Teléf. ..... Ciudad o Localidad

PROFESION U OCUPACION: .....

LUGAR: ..... CARGO: .....

IDEOLOGIA POLITICA: ..... CLASIFICACION: .....

DATOS COMPLEMENTARIOS: ..... Cónyuge ..... Est. Civil ..... Hijos

..... Otros familiares

8 MAR Fs 275

MINISTERIO DE DEFENSA NACIONAL
S. I. D.

153944 -4

Dep. I Secc. I
Sub - Secc. G
Ficha Nro._____ Confec._____

VIÑAS NEGRO — Apellidos
Raúl — Nombres

DOCUMENTOS: C/C._____ (Serie / Nro.) C/I._____ (Nro. / Dpto.)

OTROS DOC. _____ (Pasaporte / Lib. Enrol. / etc.)

NACIMIENTO: _____ (Fecha / Lugar)

DOMICILIO: Burdeos 1890 (Calle / Nro.) — Teléf. — Montevideo (Ciudad o Localidad)

PROFESION U OCUPACION: _____

LUGAR: _____ **CARGO:** _____

IDEOLOGIA POLITICA: _____ **CLASIFICACION:** Dirigente SUANP

DATOS COMPLEMENTARIOS: _____ (Est. Civil / Conyuge / Hijos)

(illegible) — Otros familiares

F5 9

Fecha	Documentos	153944 ANTECEDENTES A REGISTRAR
17.7.74	1778	Gestor de la solicitud de reafiliación del Sindicato Unitario de los Trabajadores de la Adm.Nal. de Puertos ante el Ministerio de Trabajo. (K)
25.6.75	842	Presidente del Sindicato Unico de la Administración Nal. de Puertos. (Evaluación A-1) (K)
15-4-81	2871	-Integró la Comisión de Candidatos del 1er. Congreso Ordinario de la C.N.T., en representación de SUANP, que se realizó entre los días 15 y 19 de Mayo de 1969.-(LA)

...IO DE INTELIGENCIA
División I
(Seguridad)

MINISTERIO DE DEFENSA NACIONAL
...VICIO DE INFORMACION DE DEFENSA

153945 - 1

Sección AFS2
Act. Ant. Nac.
...ha N° [redacted]

Nombres y Apellidos: VIÑAS (7) VIÑAS REAL, Raúl.

Fecha de Nacimiento: el lo. de junio de 1929

Lugar de Nacimiento: Montevideo (Uruguay.)
(País - Ciudad o Localidad - etc.)

(1)

Cred. Civ.: Serie BUB N.° 14509 (5) Ced. Identidad: 613.441

Otros documentos: (6)
(Pasaporte - Libreta Enrolam. - etc.)

Domicilio: BERINDUAGA 599 Montevideo Colombia 1328 Benito Blanco 412
(Ciudad o Localidad) (Calle) (N.°) (Telef.) ap. 2. CU

Filiación
- Edad Aparente ..... Color del Cutis .....
- Color del Cabello ..... Estatura Aproximada .....
- Complexión ..... Aspecto Social .....
- Señas particulares .....
- [redacted]

Ficha confeccionada en Montevideo, el 11 de marzo de 1963.-

153945

FSE

ACTIVIDADES

(1) Laborales: Profesión Obr. del Dulce. Lugar de trabajo .....
Lustrador de Muebles (3)
Cargo ..... Antigüedad .....

Otras Actividades **Director de la Filial "Salto" del Instit. Cultural Uruguayo-Soviético**, hasta mayo de 1968.-

(2) Políticas: Ideología Comunista. Actuación Orador del Partido

Antecedentes L8 Titular a la Junta Dptal. por FIDEL, en el Dpto. de Mdeo., en las elecciones de noviembre de 1962.-

Antecedentes familiares Hijo de Hipólito y Josefa.

(3) Sociales: Estado Civil Casado (4) Religión ..... Figuración .....

Grado Instrucción ..... Lugares que frecuenta .....

(4) Económicas: Situación ..... Capital aprox. ..... Vehículo marca y N.o

Otros datos Funcionario rentado del P.Comunista. Srio. Pol. Seccional Agrup: INCAL (FUNSA) Secc: 10a. (3).

Datos Complementarios .....

Apreciación Personal Gral. .....

VIÑAS REAL — FICHA COMPLEMENTARIA — Raúl

Documento Fecha	Origen	153945 Antecedentes
1)10-XI-950.- 2)8-VI-951.- 3)16-XI-956.-	Justicia.- Justicia.- Justicia.-	1) Candidato a la C. de Representantes en la lista 63 del P.C..- 2) Detenido por la policía el día 2 ppdo. por fijar carteles de propaganda comunista. Permaneció detenido hasta el mediodía del 3 de junio.- 3) Miembro de la Comisión de Finanzas de la Dptal. de Mdeo. del Partido Comunista.-
29.VII.963	Ag.Conf.N°5 -B-76-D-32.-	Dirigente del S.U.A.N.P.Asistió a la reunión del Secretariado de la Comisión Consultiva de los Sindicatos de la Metalurgia de la América Latina,que se reunió en Montevideo los días 11 y 12 de mayo de 1963,con asistencia de representantes de Brasil,Chile,Perú y un representante del Departamento Profesional de la Metalurgia y la Mecánica de la Federación Sindical Mundial.Actuó como delegado de Uruguay Rosario PIETRARROIA.
4-V-963.	Do.CABEZAS ROJAS EN EL URUGUAY	Activo y peligroso elemento del Partido Comunista,quien lo utiliza en sus"fuerzas de choque". Actúa en la Seccional 8a.del Partido Comunista. En 1948 ocupó el cargo de Secretario de Organización de dicha seccional.Orador del Partido.Candidato a la Cámara de Representantes en las elecciones nacionales de noviembre de 1950 y 1954. El día 9 de octubre de 1948,fue detenido por el delito de "asonada y daños",perpetrados contra el cine Trocadero,en el cual se exhibia la película anticomunista" Tras la cortina".El 11 de enero de 1961,fue detenido por el delito de"aten-

FICHA COMPLEMENTARIA FS4

153945

Documento		Antecedentes
Fecha	Origen	
		tado y lesiones"en circunstancia que integraba los grupos atacantes salidos de la Casa del Partido comunista,sita en Sierra N$_o$.1720,grupos estos que provistos de piedras,cachiporras y armas de fuego atacaron a manifestantes demócratas,provocando la muerte de uno de ellos,el Sr.Serafín Billotto.Candidato del partido comunista en la lista 1001 del Frente Izquierda de Liberación(Fidel) como 18°titular a la Junta Departamental de Montevideo,en las elecciones nacionales realizadas el 25 de noviembre de 1962.No salió electo.
27-VI-964	B-75(1)D-306 El Popular.-	Con respecto a la gran difusión del número extra de este Diario , fué entrevistado el reseñado, quién es miembro del Comité Departamental del P.C quién manifiesta que han tenido exito pero que esto es solo una etapa de la lucha.-
16-IX-65.-	75/1826.- El Popular.-	-Hará uso de la palabra en un acto organizado por Cté.de Jubilados de Capurro integrantes del FIDEL. que se realizará el día 17 a las 17 hs.en el local de Uruguayana 3470.-
Año 1966.	Lista "FIDEL"	-Figura como 1er.Suplente del 14a.Titular a la Junta Departamental de Montevideo en las listas del "Frente Izquierda de Liberación" en las Elecciones Nacionales del corriente año.-

FICHA COMPLEMENTARIA VIMAS REAL, Radl.

153945 F55

Documento		ANTECEDENTES
Fecha	Origen	
6-VI-1968.	B-40-D-10.	- Aporta su Cédula de Identidad.- - Con fecha 20 de Mayo del corriente año, fué sustituído de la Dirección de la Filial Salto del Instituto Cultural Uruguayo Soviético, por su bajo rendimiento.-
19-V-1966.-	B.75- D.1407. El Popular.-	Se anuncia que concurrirá a Paso de los Toros a informar al Comité Central Departamental sobre las últims resoluciones del C.C. del P.C. el miércoles próximo
27/Oct.67	B.75-D.1103	-La Dirección y Personal de El Popular participa e invita para el acto del Sepelio de la Sra. Madre de este estimado compañero.-
12/NOV/971.-	"MARCHA".-	Candidato a 2do.suplente, del 16.lugar a la Junta Departamental de Montevideo, en la lista de la 2001 para las elecciones de 1971.-
10/6/72	D-75-1217 "EL POPULAR"	-Haciendo uso de la palabra concurrió a acto organizado por la Agrupación Pantanoso del FIDEL en las calles Pedro Giralt y Laureles

FICHA COMPLEMENTARIA Fs 6

Documento		ANTECEDENTES
Fecha	Origen	153945
8/IX/72	HE.2837.....	Pertenece al S.U.A.N.P. Hizo uso de la palabra en el acto organizado por el Partido Comunista en los Salones del Palacio Sud América, realizado el día 11 de agosto p.pdo. En el local habían instaladas urnas especiales para la venta de libros de personajes de la historia del Comunismo, a voluntad, Entre los presentes se encontraba la cantante Julia Arévalo. (R) Indica: (I
/17/4 /71	75/2977	/Hace uso de la palabra en el acto de inauguración del local del Comité del Frente Izquierda de Liberación de la calle Areso 3036. (PP)
19.X.72	Doc.3568	Viajó en el año 1963 a la URSS junto a HUGHES GALEANO Eduardo German María .-(SS).-
10/8/72.	(EL POPULAR)	- Entrevistado por dicho diario acerca de la significación y alcance de la Conferencia Regional del Partido Comunista que se abrirá en el Palacio Sud.América.(Y).

FICHA COMPLEMENTARIA

153945

DOCUMENTO		ANTECEDENTES
Fecha	Origen	
		VIÑAS REAL RAUL
29.8.75.	Doc.1560.	= Grabación de una trasmisión, emitida el día 9 de Agosto de 1975, hora 2010 por Radio Habana Cuba , menciona la muerte del Militante Comunista Uruguayo, ocurrida el pasado 30 de Julio y la detención del mencionado junto a FOLANDEZ Helena, CARASUS Alicia, Raúl REZZANO, José CAMPANA y José ALONZO, detenidos el mismo día que BALVI.(Y).=
30.7.75 PD 07.00 a 17.1[illegible].75	1385 07.00 D. 2101	30.7.75 -Detenido junto a un grupo de personas en la finca de de Constant 3058 Ap.14, donde se estaba efectuando una reunión. Inspeccionado el lugar se incautó una carpeta con manuscritos relacionados a las actividades de propaganda, organización y finanzas del P. Comunista. En el lugar fue dejada una ratonera, la que no arrojó resultados positivos.- (DD) ② ③
11.10.75 PD 07.00 a	1829 07.00	9.10.75 -Por disposición del JMI de 1er. Turno fue procesado por hallarse incurso en el delito de "Atentado a la Constitución en el grado de Proposición".- (DD)
14.11.75.	0046. PRENSA.	-Idem: 1829. Indica (4) (Y).-

FICHA COMPLEMENTARIA FS 8

153945

DOCUMENTO		ANTECEDENTES
Fecha	Origen	
26.II.976.	Doc.0266.	- Dictó una clase de charlas sobre Seguridad en los Centros de Capacitación o Escuela del P.Comunista en Uruguay. Eval:A-2. (Y).=
30.8.976.	Doc.1129.	- Figura en una nómina de funcionarios rentados del proscripto P.Comunista, según documentación incautada en el ex-domicilio del dirigente Sergio A. BARREIRO NUÑEZ. Dicha nómina de funcionarios, ésta contenida en una relación general de asisntentes a la Conferencia Dptal del año 1970 realizada por el P.Comunista.Eval: A - 1 (Y).=
8.9.76	D. 1149	- Figura como 25o. Suplente en la lista de integrantes del Comité Central del Partido Comunista del Uruguay.- Eval. A-1.- (S).-
17.II.78 PD.6 a 6	187	11.2.78- Fue trasladado a la DNII desde el Penal de Punta Carretas, quedando bajo el régimen de MPS por orden y a disposición del P.Ejecutivo. (MM).-
7.3.78 PD. 6 a 6	231	2.3.78 -Recuperó la libertad, siendo controlado semanalmente por la DNII.- (DD)
24.2.78	0195	10.2.78-Fue puesto en libertad definitiva.(DD).-
Circular 3/77	D.N.I.I.	10/7/78-Se remitieron datos identificatorios por Mem.(A) No. 685 (Corte Electoral).- (U)

FECHA	DOCUMENTOS	153945 ANTECEDENTES A REGISTRAR FS9
16.02.82	D. 5757/ 43	-Figura en una relacion de la Corte Electoral, de ciudadanos inscriptos en el Registro Civico Nacional, que se encuentran comprendidos en el Art. 1, Literal "B" del Acto Institucional No. 4, con prohibicion de ejercer el derecho de voto. (Procesados por delitos de "Lesa Nacion").EVALUACION A-1(VL) Indica (S) (G)
16.02.82	D.6004/81/ 64	-Se encuentra comprendido en el Art.1o. literal b) del Acto Institucional No.4,por haber sido procesado el 6/IX/1975 por los delitos previstos en. C.P.M. 60 (XII) C.P.O. EVALUACION A-1 (LA)
06.05.82	14.543/82	-Mencionado página/s 148 del libro "TESTIMONIO DE UNA NACION AGREDIDA". -EVALUACION : A-1.-(GM) (LA).- INDICA (2)
29.6.83	26314/ 660	-1971/1978:En información referente al P.C. obtenida por el Depto.III/S.I.D. en éste período se establece: Militaba en la Regional 1 (8a) del P.C. Asistió a la Conferencia Nacional del Partido entre el 1 y 2 de Diciembre de 1972.- Figura como Detenido.-Eval A-2 (BR).-

FECHA	DOCUMENTOS	153945 ANTECEDENTES A REGISTRAR Fs10
23.7.83	24745/83 pag. 42	- 03.03.83- Figura en una relación procedente de la P.M.E. de Libertades Vigiladas . Unidad de control: D.I.J., Detenido el 29.7.75. Liberado 30.03.78. EVAL A-1 (B)
23.7.83	24862/83 pag. 29	- 08.03.83- Indica Idem al Doc. 24745/83. EVAL A-1 (B).-

División I

(Seguridad)

I.6.02.04 3423

153945

Gremios

Ficha N.º [redacted] 5511

Nombres y Apellidos: VIÑAS REAL Raul

Fecha y Lugar Nac.: .....

Cred. Civ.: Serie ..... N.º ..... Ced. Identidad: .....

Otros documentos: .....
(Pasaporte - Libreta Enrolam. - etc.)

Domicilio: .....
(Ciudad o Localidad) (Calle) (N.º) (Telef.)

Profesión: .....

Cargo y Lugar: .....

Foto

Ideol. Política: COMUNISTA Actuación: Dirigente gremial

Datos Complementarios: Dirigente de la Mesa Coo d.de E.Aut. y Serv. Desc.

Apreciación General: .....

.....

.....

[redacted]

Ficha confeccionada: Montevideo, 13 de mayo de 1965.-

153945 Fs 12

Fecha	Origen	
10/Nov/950	Fich. A/N.-	-Candidato a la Cra. de Representantes por la lista comunista Nº 63. V'58 - A-1
	" "	-Detenido por la Policía el 2/Jun/951 por fijar carteles de propaganda comunista. -Activo y peligroso elemento del P.Comunista, quien lo utiliza en sus "fuerzas de choque". Actuó en la Seec. 8a. del P.Comunista. -En 1948 fué detenido por el delito de "asonada y daños", perpetrados contra el Cine Trocadero, en el cual se exhibía la película anticomunista "Tras la cortina". -El 11/Ene/961 fué detenido por el delito de "Atentado y lesiones" en circunstancias que integraba los grupos atacantes salidos de la Casa del P.Comunista, grupos estos provistos de piedras, cachiporras y armas de fuego atacaron a manifestantes demócratas provocando la muerte de uno de ellos, el Sr. Serafín Billotto. -Candidato del P. Comunista en la Lista 1001 del FIDEL como 18º titular a la Junta Dptal. de Montevideo, en las elec. nacionales realizadas el 25/Nov/962. No salió electo. A-1 -En 1964 integra la Comisión de la Mesa Coordinadora de Entes Autónomos y Serv. Desc.-

MINISTERIO DE DEFENSA NACIONAL

S. I. D. 153946-9

30 JUL. 1974 O-S 1

Dep. I Secc. I

Sub - Secc. G

Ficha Nro.____ Confec.____

VIÑAS ARNIZ (Apellidos) Roberto Mario (Nombres)

DOCUMENTOS: C/C.____ (Serie / Nro.) C/I. 1.705.763 (Nro. / Dpto.)

OTROS DOC.____ (Pasaporte / Lib. Enrol. / etc.)

NACIMIENTO: 14.6.945 (Fecha) Flores (Lugar)

DOMICILIO: Evaristo Cigenda 1318 ap. 14 (Calle / Nro.) Montevideo (Teléf. / Ciudad o Localidad)

PROFESION U OCUPACION: Bancario

LUGAR: Banco República CARGO:____

IDEOLOGIA POLITICA:____ CLASIFICACION:____

DATOS COMPLEMENTARIOS:____ (Est. Civil / Conyuge / Hijos)

Hijo de Cándido y Aída (Otros familiares)

FS 2

Fecha	Documentos	153946 ANTECEDENTES A REGISTRAR
30.7.74	D.N.I.I	Fué detenido el 30.6.73 en el local de la AEBU. (K)

F> 1

JUNTA DE COMANDANTES EN JEFE
S. I. D.

153947-7

Dep. I Secc. I
Sub Secc. A/N
Ficha Nro. ____ Confec. 20.X.78

VIÑAS DIAZ — Apellidos
Sara Lelia — Nombres

DOCUMENTOS: C/C ..... (Serie / Nro.) C/I. ..... (Nro. / Dpto.)

OTROS DOC. ..... (Pasaporte / Lib. Enrol. / etc.)

NACIMIENTO: ..... (Fecha / Lugar)

DOMICILIO: ..... (Calle / Nro. / Teléf. / Ciudad o Localidad)

PROFESION U OCUPACION: .....

LUGAR: ..... CARGO: .....

IDEOLOGIA POLITICA: ..... CLASIFICACION: .....

DATOS COMPLEMENTARIOS: .....
Est. Civil [redacted] Cónyuge Hijos

.....
Otros familiares

FSL

Fecha	Documentos	153947 ANTECEDENTES A REGISTRAR
2.X.78	D.1278	-Figura en una relación de Docentes de Educación Fisica afiliados al Partido Comunista Uruguayo.Nro.Afiliado:65744 Eval.A-1.(P).-

Ficha confeccionada el 18/VI/73

PE Fs 1

MINISTERIO DE DEFENSA NACIONAL

S. I. D. 153948-5

Dep. 1 Sec. 1

Sub - Secc. A/N

Ficha Nro. ..... Confec. .....

VIÑAS — Apellidos

Solange Dutrenil — Nombres

DOCUMENTOS: C/C. ..... Serie ..... Nro. — C/I. ..... Nro. ..... Dpto

OTROS DOC. ..... Pasaporte ..... Lib. Enrol. ..... etc.

NACIMIENTO: ..... Fecha ..... Lugar

DOMICILIO: ..... Calle ..... Nro. ..... Teléf. ..... Ciudad o Localidad

PROFESION U OCUPACION: .....

LUGAR: ..... **CARGO:** .....

IDEOLOGIA POLITICA: ..... **CLASIFICACION:** .....

DATOS COMPLEMENTARIOS: ..... Est. Civil ..... Cónyuge ..... Hijos

[redacted]

..... Otros familiares

FS 2

Fecha	Documentos	153948 ANTECEDENTES A REGISTRAR
P.P.P' 8/9 a 12/9/72 Hja.1.-Anex.2	3143	-Internado en el Bn.I.2.Fue liberado.-(D)

SERVICIO DE INTELIGENCIA

Div. I (Seguridad)

Sección .....

[redacted] FS 1

MINISTERIO DE DEFENSA NACIONAL M / F
SERVICIO DE INFORMACIONES DE DEFENSA

Ficha N.º 153949-3 confeccionada el 20/I/965

Foto

Apellidos ..... VIÑAS, ...

Nombres ..... Telémaco .....

Fecha de Nacimiento: .....

Lugar de Nacimiento: .....

Cred. Civ.: ..... Ced. Identidad: .....

Prontuario: ..... F. Censal: .....

Padre: .....

Madre: .....

Domicilio: ..... Ciudad: .....

Otros datos (Documentos y señas personales) .....

.....

[redacted]

FICHA COMPLEMENTARIA

Fs. 2

Documento			153949 Antecedentes
Nº	Fecha	Origen	
B-75-(1) D-665.	23/X/964	"EL POPULAR"	-Escribe sobre las seriales de la televisión, criticando la organización y explotación actual, en nuestro País.

13/VII/71

SERVICIO DE INFORMACION
DE DEFENSA
Dep. I

153950-1

..... Sección
Act. Ant. Nac.
Ficha Nº .....

Nombres y Apellidos: VIÑAS Raúl

FOTO

Fecha de Nacimiento: .....

Lugar de Nacimiento: .....
(País - Ciudad o Localidad - etc.)

Cred. Cív.: Serie ..... Nº ..... Ced. Identidad: .....

Otros documentos: .....
(Pasaporte — Libreta Enrolam. — etc.)

Domicilio: .....
(Ciudad o Localidad) (Calle) Nº Teléf

Filiación

Edad aparente ..... Color del Cutis .....

Color del Cabello ..... Estatura Aproximada .....

Complexión ..... Aspecto Social .....

Señas particulares .....

.....

Ficha confeccionada en ..... el .....

Fórm. 1

153950

FSE

ACTIVIDADES

(1) **Laborales:** Profesión **Comentarista de Cine** Lugar de trabajo .....

Cargo ..... Antigüedad .....

Otras Actividades .....

.....

(2) **Políticas:** Ideología ..... Actuación .....

Antecedentes .....

Antecedentes familiares .....

(3) **Sociales:** Estado Civil ..... Religión ..... Figuración .....

Grado Instrucción ..... Lugares que frecuenta .....

(4) **Económicas:** Situación ..... Capital aprox. ..... Vehículo .....
marca y Nº

Otros datos .....

Datos Complementarios .....

Apreciación Personal Gral. .....

.....

.....

FS3

FECHA	DOCUMENTOS	153950 ANTECEDENTES A REGISTRAR
27/XII/68	75-689	El Comité Cinematográfico se reunirán en asamblea donde Hablara (0)

A/N

F5-1

JUNTA DE COMANDANTES EN JEFE
S. I. D.

153951-9 09.06.82

Dep. I Secc. I

Sub Secc. A/N

Ficha Nº ..... Confec. .....

VIÑOLES — Apellidos

Carlos E. — Nombres

DOCUMENTOS: C/C ..... (Serie / Nº) C/I. ..... (Nº / Dpto.)

OTROS DOC. ..... (Pasaporte / Lib. Enrol. / etc.)

NACIMIENTO: ..... (Fecha / Lugar)

DOMICILIO: ..... (Calle / Nº / Teléf. / Ciudad o Localidad)

PROFESION U OCUPACION: Dr.

LUGAR: ..... CARGO: .....

IDEOLOGIA POLITICA: ..... CLASIFICACION: .....

DATOS COMPLEMENTARIOS: ..... (Est. Civil / Cónyuge / Hijos)

.....

Otros familiares

[redacted]

Fecha	Documentos	153951 ANTECEDENTES A REGISTRAR Fs-2
02.06.82	15.533	Figura en una Nómina de Firmantes del Manifiesto de Residentes de Cerro Largo en Montevideo adherentes al Frente Amplio.- Eval.:A-1. (M) (VL) (GM) (LA).Indica ( ) ( ) ( ) ( ) ( ) .-(AÑO 1971)

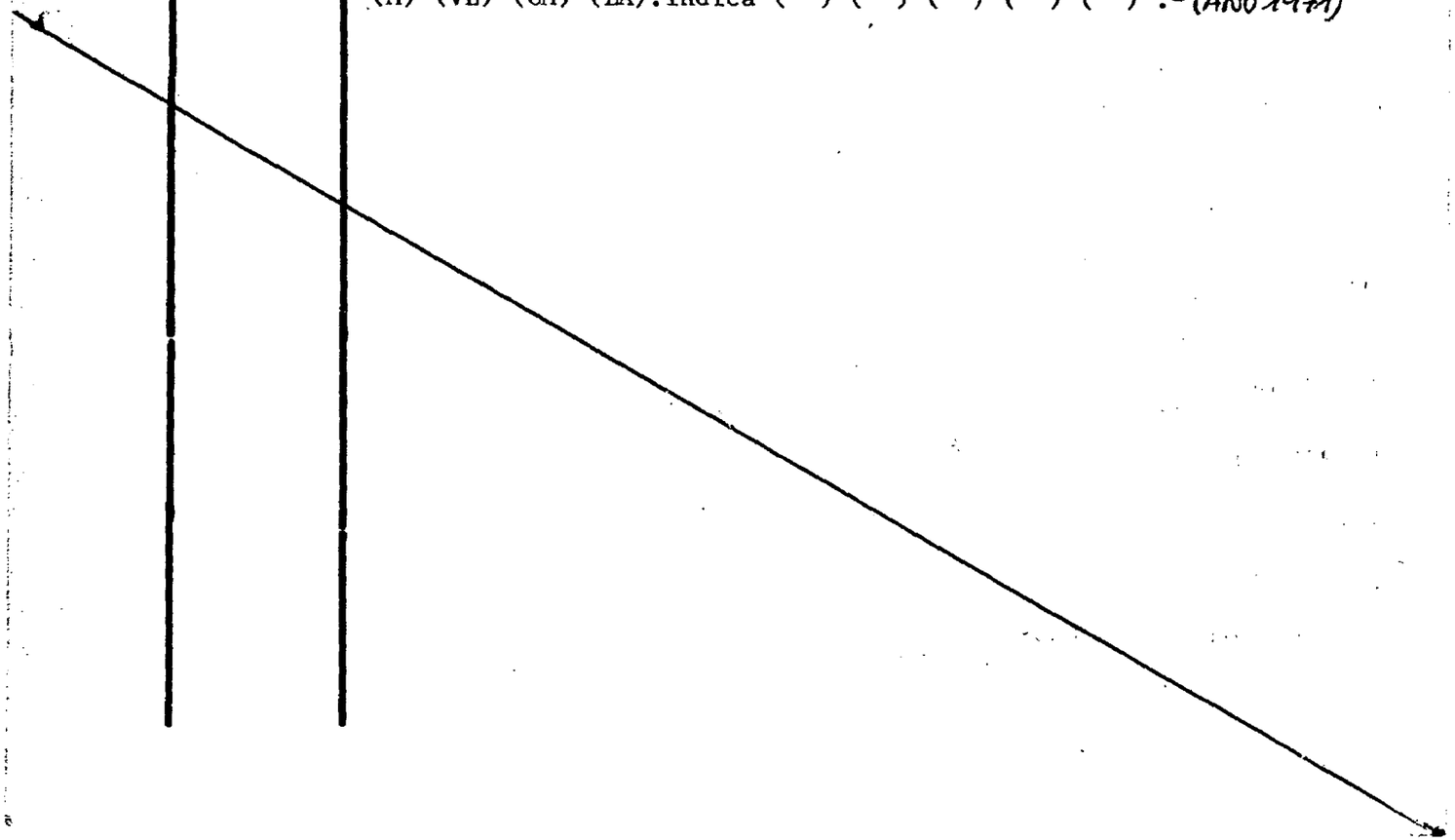

1539527 Fs. 1

SERVICIO DE INFORMACION DE DEFENSA

Dep. 1

VARIOS

Confeccionado el 23/OCT/978.- (SS)-

FOTO

Apellidos VIÑOLES GONZALEZ

Nombres Carmen Elena

Fecha de Nacimiento 21/XI/950

Lugar de Nacimiento Cerro Largo

Est. Civil Soltera

Cred. Cívica F.A.A. No.27.258 Céd. Identidad 22.944 Treinta y Tres 1.696.405.

Otros Documentos

Ocupación Estudiante de Ciencias Económicas -

Padre Jesús Wenceslao.

Madre Rosa Blanca

Domicilio Martín C. Martinez No.1625 Apto.113. Ciudad

Otros datos: Otros Domicilios: 1968 a 1969. residió en Manuel Freire No.304 (C. de 33).

1969 a 1970 Brandzen No.2281 - 1970 a 1975 en Manuel Pagola No.3269 Apto.101.

- Solicitá Constancia para Ingreso en el Ministerio de Agricultura y Pesca.-

Fs-2

FICHA COMPLEMENTARIA

DOCUMENTO		153952 ANTECEDENTES
Fecha	Origen	
5/VI/978	D.N.I.I.	- 30/IX/972.- Al inspeccionarse el interior de la Universidad de la República por parte de las Fuerzas Conjuntas se incautó material que establece que es colaboradora del Comité de Base del Frente Amplio de Estudiantes de Ciencias Económicas y Administración con la suma de $ 100 (viejos) mensuales.- - SOLICITUD DE CONSTANCIA DE HABILITACION PARA CARGOS PUBLICOS NO.385/978 DE LA SECCIONAL 5ta. DE POLICIA DE MONTEVIDEO.*(SS)-
16.10.79	D.2520	- 30.3.79- Presenta recurso ante el Delegado del S.I.D en Montevideo, al habérsele incluido en la Categoría "B" de Constancia de Habilitación, el que es elevado a este Servicio el el 16.10.79 para consideración.- 28.1.80 - Por Exp. Nº 48/D-I/980 de este Servicio se comunica al Delegado del S.I.D. en Montevideo, que esta Dirección ha resuelto mantener a la causante en la Categoría "B" de C.H.C.P..(C)

A/N

F52

JUNTA DE COMANDANTES EN JEFE
S. I. D.

153953-5 09.06.82 Dep. I Secc. I Sub Secc. A/N

Ficha Nº ..... Confec. .....

VIÑOLES — Apellidos

Jesús — Nombres

DOCUMENTOS: C/C ..... (Serie / Nº) C/I. ..... (Nº / Dpto.)

OTROS DOC. ..... (Pasaporte / Lib. Enrol. / etc.)

NACIMIENTO: ..... (Fecha / Lugar)

DOMICILIO: ..... (Calle / Nº / Teléf. / Ciudad o Localidad)

PROFESION U OCUPACION: .....

LUGAR: ..... CARGO: .....

IDEOLOGIA POLITICA: ..... CLASIFICACION: .....

DATOS COMPLEMENTARIOS: ..... (Est. Civil / Cónyuge / Hijos)

..... (Otros familiares)

Fecha	Documentos	153953 ANTECEDENTES A REGISTRAR Fs-2
02.06.82	15.533	Figura en una Nómina de Firmantes del Manifiesto de Residentes de Cerro Largo en Montevideo adherentes al Frente Amplio.- Eval.:A-1. (M) (VL) (GM) (LA).Indica ( ) ( ) ( ) ( ) ( ) .- (AÑO 1971)

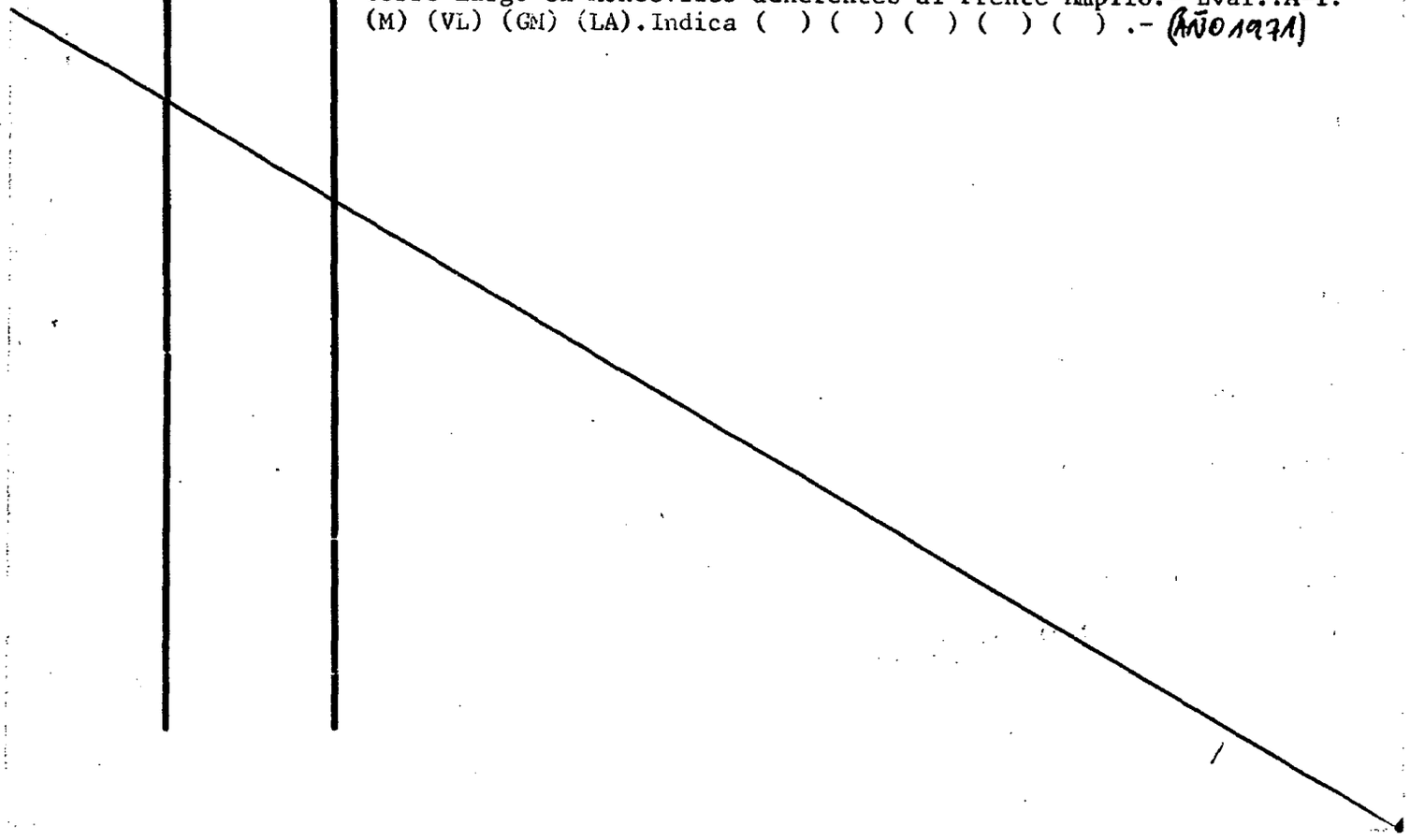

A/N

JUNTA DE COMANDANTES EN JEFE
S. I. D.

153954-3 09.06.82

F5.1

Dep. I Secc. I
Sub Secc. A/N
Ficha Nº ..... Confec. .....

VIÑOLES — Apellidos
Jorge E. — Nombres

DOCUMENTOS: C/C ..... (Serie / Nº) C/I. ..... (Nº / Dpto.)

OTROS DOC. ..... (Pasaporte / Lib. Enrol. / etc.)

NACIMIENTO: ..... (Fecha / Lugar)

DOMICILIO: ..... (Calle / Nº / Teléf. / Ciudad o Localidad)

PROFESION U OCUPACION: .....

LUGAR: ..... CARGO: .....

IDEOLOGIA POLITICA: ..... CLASIFICACION: .....

DATOS COMPLEMENTARIOS: ..... (Est. Civil / Cónyuge / Hijos)

..... (Otros familiares)

Fecha	Documentos	153054 ANTECEDENTES A REGISTRAR Fs. 2
02.06.82	15.533	Figura en una Nómina de Firmantes del Manifiesto de Residentes de Cerro Largo en Montevideo adherentes al Frente Amplio.- Eval.:A-1. (M) (VL) (GM) (LA).Indica ( ) ( ) ( ) ( ) ( ) .- (AÑO 1971)

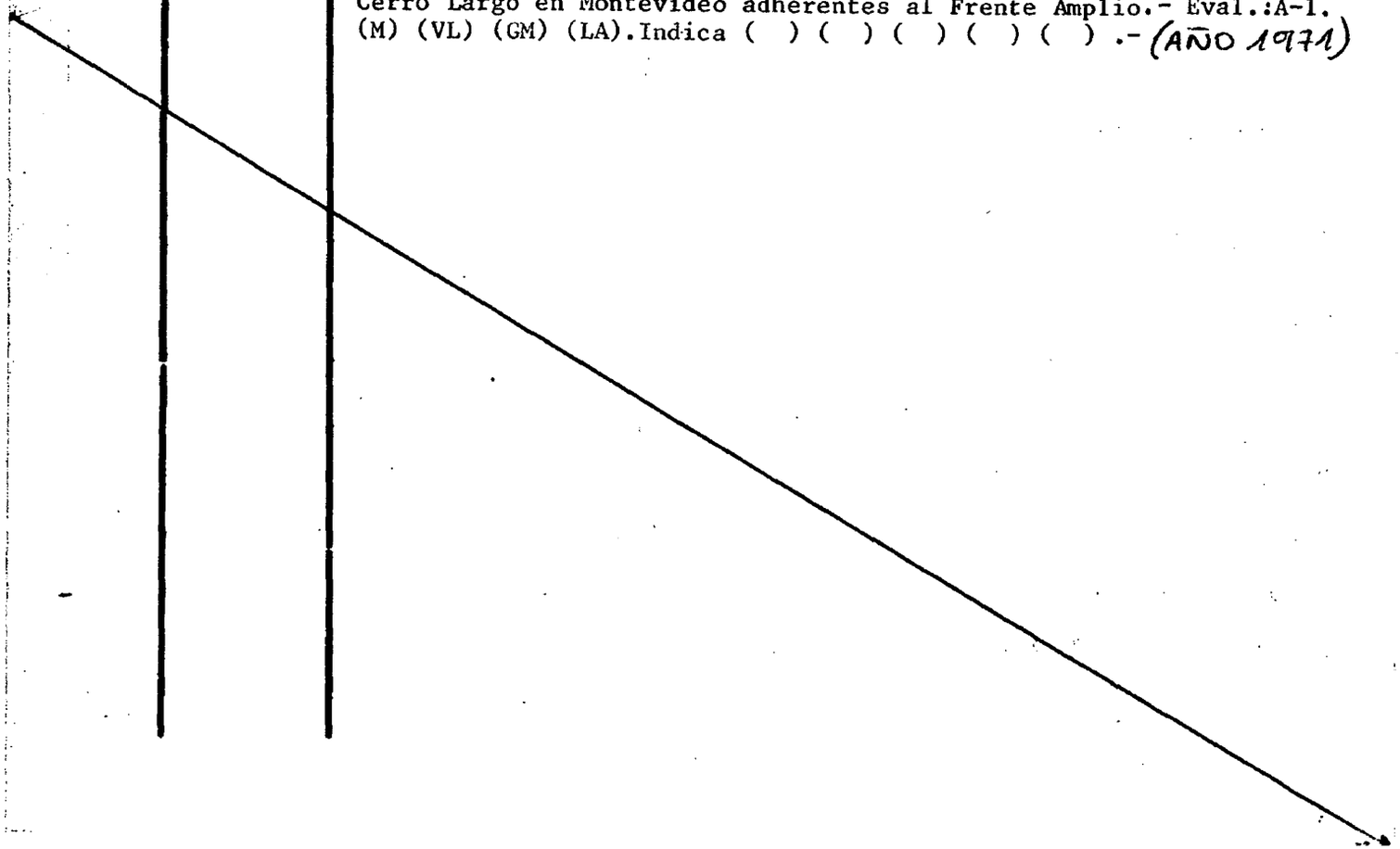

SERVICIO DE INTELIGENCIA
División I
(Seguridad)

MINISTERIO DE DEFENSA NACIONAL
SERVICIO DE INFORMACION DE DEFENSA
M / F
153955-0

Fs. 1
Sección "A"
Act. Ant. Nac.
Ficha N.º 0/1162.

Nombres y Apellidos: VIÑOLES José Antonio

Foto

Fecha de Nacimiento: .....

Lugar de Nacimiento: ..... (País - Ciudad o Localidad - etc.)

Cred. Civ.: Serie ..... N.º ..... Ced. Identidad: .....

Otros documentos: ..... (Pasaporte - Libreta Enrolam. - etc.)

Domicilio: 25 de Mayo 677 - Las Piedras Canelones.- (Ciudad o Localidad) (Calle) (N.º) (Telef.)

Filiación

Edad Aparente ..... Color del Cutis .....

Color del Cabello ..... Estatura Aproximada .....

Complexión ..... Aspecto Social .....

Señas particulares .....

.....

Ficha confeccionada en Montevideo el 5 de marzo de 1963

153955 F5.2

ACTIVIDADES

(1) Laborales: Profesión ..... Lugar de trabajo .....

Cargo ..... Antigüedad .....

Otras Actividades .....

(2) Políticas: Ideología COMUNISTA Actuación .....

Antecedentes 15 titular al Senado por FIDEL en las elecciones de noviembre de 1962

Antecedentes familiares .....

(3) Sociales: Estado Civil ..... Religión ..... Figuración .....

Grado Instrucción ..... Lugares que frecuenta .....

(4) Económicas: Situación ..... Capital aprox. ..... Vehículo ..... marca y N.o

Otros datos .....

Datos Complementarios .....

Apreciación Personal Gral. .....

VIÑOLES — FICHA COMPLEMENTARIA — JOSE — F53

153955

Documento		Antecedentes
Fecha	Origen	
Año 1962.-	BM.-IX/X	Citado en página 7.-
5/XI/964.-	D-677"El Popular	-El Comité Departamental del Partido Comunista de Canelones,publica el aviso fúnebre del deseso de su Señora Madre-Josefa Améndola de Viñoles.-
22-II-965	B-75(1)D-123 El Popular.-	Con motivo de la inaguración de un nuevo Comité del FIDEL en las Piedras, formado por campensinos de la zona de Joánico y del Sauce el reseñado formuló declaraciones para este diario, expresando entre otras cosas que tanto el Gobierno como los grandes bodegueros le estan dando premeditadamente larga a la fijación del percio de la uva.-
15-VI-966	77/15	- Suscriptor de propaganda Comunista distribuida por Editorial Pueblos Unidos. Domicilio 25 de Mayo 677-Las Piedras - Canelones.-
Año 1966.	Lista "FIDEL"	-Figura como 3er.Suplente del 15a.Título a la Cámara de Senadores de las listas del "Frente Izquierda de Liberación" en las Elecciones Nacionales del corriente año.-
Año 1966	Lista FIDEL	-Figura como 1er. Titular al Concejo Departamental en las listas del "FRENTE IZQUIERDA DE LIBERACION" en las Elecciones Nacionales del corriente año.-

FICHA COMPLEMENTARIA

Documento		Antecedentes 153955 Fs. 4
Fecha	Origen	
20.5.82.	Doc.14990	Es mencionado en la página 162, del libro "EL COMUNISMO EN URUGUAY", figura en una nómina de dirigentes de FAN (Federación Agraria Nacional).= Eval.A-1.-(FE)

MINISTERIO DE DEFENSA NACIONAL
S. I. D.

153956-8

Dep. I FS.1 Secc. I
Sub - Secc. G 73
Ficha Nro.____ Confec. 27/X/

VIÑOLES — Apellidos
JUAN A. — Nombres

DOCUMENTOS: C/C.____ Serie ____ Nro. C/I.____ Nro. ____ Dpto.

TROS DOC. ____ Pasaporte ____ Lib. Enrol. ____ etc.

NACIMIENTO: ____ Fecha ____ Lugar

DOMICILIO: ____ Calle ____ Nro. ____ Teléf. ____ Ciudad o Localidad

PROFESION U OCUPACION: Profesor

LUGAR: IPA CARGO: ____

IDEOLOGIA POLITICA: comunista CLASIFICACION: ____

DATOS COMPLEMENTARIOS: ____ Est. Civil ____ Conyuge ____ Hijos

Ex-presidente de la Federación de Profesores.

Otros familiares [illegible]

F5.2

Fecha	Documentos	153956 ANTECEDENTES A REGISTRAR
12/X/73	AZUL Y BLANCO	Integrante de la Comisión de Becas del IPA.(RR)

A/N

153957-6 Fs. 2

10.06.82

MINISTERIO DE DEFENSA NACIONAL

S. I. D.

Dep. I *Secc. I*

Sub Secc. [redacted]

Ficha Nro...... *Confec.*.....

VIÑOLES ..... Juan José .....

Apellidos *Nombres*

DOCUMENTOS: C/C ..... C/I. .....

Serie *Nro.* *Nro.* *Dpto.*

OTROS DOC. .....

Pasaporte *Lib. Enrol.* *etc.*

NACIMIENTO: .....

Fecha *Lugar*

DOMICILIO .....

Calle *Nro.* *Teléf.* *Ciudad o Localidad*

PROFESION U OCUPACION: .....

LUGAR: ..... CARGO: .....

IDEOLOGIA POLITICA ..... CLASIFICACION .....

DATOS COMPLEMENTARIOS: .....

Est. Civil *Cónyuge* *Hijos*

.....

Otros familiares

[redacted]

Fecha	Documentos	153957 ANTECEDENTES A REGISTRAR	F 5-2
02.06.82	15.533	Figura en una Nómina de Firmantes del Manifiesto de Residentes de Cerro Largo en Montevideo adherentes al Frente Amplio.- Eval.:A-1. (M) (VL) (GM) (LA).Indica ( ) ( ) ( ) ( ) ( ) .- (AÑO 1971)	

FECHA	DOCUMENTOS	ANTECEDENTES A REGISTRAR
		153958-4
		VINCENT
		GILBERT
		No se subieó ficha caratula

153959 – 2

VIOLA

WELLINGTON

No se ubicó ficha caratula

Antecedentes	Documento	
	Origen	Fecha

FICHA COMPLEMENTARIA

153960 - O

F31

Sra de Viñoles

No se ubicó ficha carátula

ANTECEDENTES A REGISTRAR	Documentos	Fecha

Fecha	Documentos	ANTECEDENTES A REGISTRAR

153961-8

VISCANTI

ALFREDO

No se ubico ficha caratula

Fecha	Documentos	ANTECEDENTES A REGISTRAR
		153962-6 VIGUE NELSON No se ubico Ficha Caratula Fallecido

953963 — 4

Fecha	Documentos	ANTECEDENTES A REGISTRAR
		VISCARRA CARLOS No se subió Ficha Carátula.

SERVICIO DE INFORMACION
DE DEFENSA
Dep. 1

153084-2

Confeccionado el 18-5-'72

F8-1

VARIOS

FOTO

Apellidos VIÑOLES de DOS SANTOS

Nombres Lola

Fecha de Nacimiento

Lugar de Nacimiento

Est. Civil

Cred. Cívica Céd. Identidad

Otros Documentos

Ocupación

Padre

Madre

Domicilio Ciudad

Otros datos

CHIESA Hnos. Ltda - 8.000 - 3 - 72

FICHA COMPLEMENTARIA

Fs. 2

DOCUMENTO		153964 ANTECEDENTES
Fecha	Origen	
14-5-72	952	Es madre de la Dra. María del Carmen DOS SANTOS VIÑOLES, persona esta que profesa idiología Izquierdista Figura con la dirección en Rio Branco Nro. 799(Melo) (AA)

153965-9

Confeccionada el 29/III/72

Fm1 E

MINISTERIO DE DEFENSA NACIONAL
S. I. D.

Dep. 1 Secc. I

Sub-Secc. A/N

Ficha Nro. ..... Confec. .....

VIÑOLES GONZALES (Apellidos) MANUEL ANTONIO (Nombres)

DOCUMENTOS: C/C. ..... (Serie / Nro.) C/I. ..... (Nro. / Dpto.)

OTROS DOC. ..... (Pasaporte / Lib. Enrol. / etc.)

NACIMIENTO: ..... (Fecha / Lugar)

DOMICILIO: ..... (Calle / Nro. / Teléf. / Ciudad o Localidad)

PROFESION U OCUPACION: Empleado de OSE

LUGAR: ..... **CARGO:** .....

IDEOLOGIA POLITICA: ..... **CLASIFICACION:** .....

DATOS COMPLEMENTARIOS: ..... (Est. Civil / Conyuge / Hijos)

..... (Otros familiares)

Fecha	Documentos	153965 ANTECEDENTES A REGISTRAR Fs. 2
29/7/69	6/19	Concurrente a una reunión en la casa de la Parroquia de Duraznos el 21 de junio de 1969. Sin antecedentes izquierdistas. Posible exferme mental. (JJ)

153966-7

FSL

JUNTA DE COMANDANTES EN JEFE

S. I. D.

Dep. I Secc. I

Sub-Secc. A/N

Ficha Nro. 5/12/77 Confec.

VIÑOLES de FAGUNDEZ — Apellidos

María — Nombres

DOCUMENTOS: C/C JCD-4566 — Serie Nro. — C/I. — Nro. Dpto.

OTROS DOC. — Pasaporte Lib. Enrol. etc.

NACIMIENTO: 29 años — Fecha Lugar

DOMICILIO: Chiazzaro 1685 — Calle Nro. Teléf. — Salto — Ciudad o Localidad

PROFESION U OCUPACION: Labores

LUGAR: — CARGO:

IDEOLOGIA POLITICA: — CLASIFICACION:

DATOS COMPLEMENTARIOS: — Est. Civil — Hijos

Otros familiares

Fs.2

Fecha	Documentos	153966 ANTECEDENTES A REGISTRAR
30/4/76	0571	-Afiliado al Partido Comunista Nº30873 desde el 24.2.68. Eval.B.1(K).- 27.3.81-Se contesta para el Dpto.C-2/ESMACC por MEMO(A) Nro.977/80.-qq-.

5/12/77 153966 Fs. 2

J. C. J.

Dpto. 1

Apellidos VIÑOLES de FAGUNDEZ

Nombres María

Documentos. AFILIADA AL PARTIDO COMUNISTA Nº 30873

Ant. Secc. A B C D E G V

☐ ☐ ☐ ☐ ☐ ☐ ☐

Secreto

153966

ANTECEDENTES

FC4

EDAD: 29 años

DOCUMENTO: JCD-4566

DOMICILIO: Chiazzaro 1685-Salto

PROFESION: Labores

Doc.0571-30/4/76-Eval.B.1(K).-

VARIOS 1539675 03.08.82 F5.1

Dep. I Secc. I

Sub. Secc. A/N

Ficha N.º ..... Confec. .....

JUNTA DE COMANDANTES EN JEFE
S. I. D.

VIÑOLES ROSAS — Apellidos

Nancy Esther — Nombres

DOCUMENTOS: C/C ..... Serie ..... N.º — C/I. 1.577.497 N.º — Dpto.

OTROS DOC. 024620 (Madre) — Pasaporte — Lib. Enrol. — etc.

NACIMIENTO: 22.1.65 — Fecha — Montevideo — Lugar

DOMICILIO: Capitán Lacoste 4341 Montevideo — Calle — N.º — Teléf. — Ciudad o Localidad

PROFESION U OCUPACION: Estudiante

LUGAR: ..... CARGO: .....

IDEOLOGIA POLITICA: ..... CLASIFICACION: .....

DATOS COMPLEMENTARIOS: Soltera — Est.Civil — Cónyuge — Hijos

Hija de : Raúl Viñoles y Susana Rosas — Otros familiares

PRISM

Fecha	Documentos	153967 ANTECEDENTES A REGISTRAR Fs.2
18.07.82	16.929/9	El Consulado Uruguayo en Sydney solicita autorización para expedir o renovar pasaporte a nombre del causante. Eval. :A-1.(GM)(LA)
10.9.83	20029/08	28.7.82: El M.RR.EE. autoriza al Consulado uruguayo en Sydney-Australia, a expedir o renovar pasaporte a nombre de la causante.- Eval.A-1 (Y)

1539 68 43

Fs-1 E

MINISTERIO DE DEFENSA NACIONAL
S. I. D.

Dep. 1 ... 1
Sub-Secc. A/N
Ficha Nº ... Confec. 11/6/73.

VIÑOLES LAURIA — Rudyard Heber (...) (11)
Apellidos — Nombres

DOCUMENTOS: C/C. GAA 4269 — C/I. 27.262. C.Largo.
Serie — Nro. — Nro. — Dpto.

OTROS DOC. ...
Pasaporte — Lib. Enrol. — etc.

NACIMIENTO: (1) nacido el 24/9/946 — (2) Cerro Largo
Fecha — Lugar

DOMICILIO: Oribe 460 Ap.105.
Calle — Nro. — Teléf.

PROFESION U OCUPACION: ...

LUGAR: Revista "Cuestión" (8) — CARGO: Director (9)

IDEOLOGIA POLITICA: ... — CLASIFICACION: L.L.N. (12)

DATOS COMPLEMENTARIOS: Hijo deRAMON ANGEL (5) — [illegible]
Est. Civil — Cónyuge — Hijos

Estatura 1.70 mts., ojos marrones, complexión regular, cabellos castaños.
(3) castaños — (4) oscuros
Otros familiares

[illegible]

Fecha	Documentos	153968 ANTECEDENTES A REGISTRAR
6/6/73.	Doc.1221.	Se requiere su captura por sabérsele vinculada al M.L.N.(Tupamaros) y haber pasado a la clandestinidad.(BL). Requ.671.(bb).
8.6.73	Cdo.FF.CC Nro.842 Doc.1242	Indica lo mismo que el documento anterior.- Indica ① al ④ (QC)
15/XI/72 RM4.-	D.4135 PEI	-Se tiene conocimiento de que tanto él como su novia: YOLANDA NORA BENTANCOURT ROTH, están en el exterior(Bs.As. ó Chile) y que serían miembros del CAI(Comité Asuntos Internacionales).-(J). ③④
3/4/1973	Doc.1065 P.E.I.	- Está siendo indagado sobre actividades subversivas, con probable implicancia.- ((C.C)
22.9.81	D.. 8096	- Por información del departamento 3 de la DNII, se confirma procedencia de documento.- Eval.:A-2.- (VI)
14-10-81	6105	- Figura en una nómina de sediciosos que se encuentran radicados en Suecia. Viajó desde Chile el 11-9-73 . Eval. A-1 (LA).-
15.10.81	8675	- Indica lo mismo que el documento Nº8096. Eval.A-1.- (VL)

FECHA	DOCUMENTOS	153968 ANTECEDENTES A REGISTRAR	F5-3
24.10.81	8879	- Por Oficio Nº 7211/0/81 del O.C.C.A., se establece que el causante pertenece al M.L.N.. Requerido Nº671.Eval.A-2.- (VL)	
24.10.81	8903	**- Aporta documentos de identidad idem documento 1221. Eval.: A-2.- (VL)**	
02.10.81	Doc.8390	- Director de la publicación clandestina "Cuestión", editada en Suecia. (JJ)	
27.1.82	11394	- Aporta idem doc. identidad al registrado en la ficha. Eval:A-1 (OO)	
02.06.82	15.533	Figura en una Nómina de Firmantes del Manifiesto de Residentes de Cerro Largo en Montevideo adherentes al Frente Amplio.- Eval.:A-1. (M) (VL) (GM) (LA).Indica ( ) ( ) ( ) ( ) ( ) .- (AÑO 1971)	
16.7.82	16885	-Pronunció un discurso en representación del movimiento "26 de marzo", en ocasión de realizarse el 1er. Plenario de Comités del Frente Amplio en Europa, con motivo de la reincorporación del Movimiento "26 de Marzo", al Comite Coordinador del F.A en el Exterior.-Eval.A-1.(TJ)	
9/3/83	10572/81 Pág. 162	Indica Idem Doc.8390.-EVAL.:A-1 (EE) Indica (10).-	

	DOCUMENTOS	153069 ANTECEDENTES A REGISTRAR B-4
1o.3.83	24805/83	RADIO MOSCU del 2o.2.83.Destaca que el quincenario "MAYORIA" en su 1er. número aparecido el 17.2.83 en Suecia publica un reportaje al causante.Eval.B-2.(ME)
12.4.83	25365 Pag.0347	- Idem Doc.1221/73 .- [illegible] .En agosto de 1972 llegó a Chile y trabajó un par de días en el Local "El Arbolito" ubicado en la calle [illegible] Bustos, taller de "Armamento Popular" del M.L.N. Participó en el 1er.Simposio que se hizo con la gente que venía "corrida" del Uruguay, después del 14/ABR/972. Nov/972: Viajó a Cuba regresando a Chile en ABR/973 1971/78: En información referente al M.L.N. obtenida por el Dpto.III/SID, en éste período se establece: Es encuadrado en "propaganda" con Nimal AMIR (a) "José" junto a BARTOLO SANCHEZ (a) "Aníbal".- 1971/1978: En información referente al M.L.N., obtenida por el Dpto.III/SID en éste período, se establece: existen indicios de que el causante se encuentra en Francia con la Línea del MLN. Eval: A - 2. Indica (11) y (12) (BR)
22.7.74	1840.	Figura en una nómina de civiles bajo la responsabilidad del Ejército.Con fecha 1.7.74.fue liberado del Rec.C.8.(VV).
11.7.74	1696.	Figura en una nómina de civiles bajo la responsabilidade del Ejército.Con fecha 25.6.74, fue detenido en Rec.C.8.(VV).

FECHA	DOCUMENTOS	1539/68 VINCES LAURIA ANTECEDENTES A REGISTRAR Rudyard
22.6.83	27076/83 Pág.010/ 030.-	- 04.11.82 - En información actualizada a la fecha por el SID, se establece que integra el F.A. por el Movimiento 26 de Marzo y figura entre los integrantes del M.L.N. en el exterior (Suecia).- Eval: A-2.- (AA).-
14.7.83.....	**.....**	**- Se hizo Memo (A) No.1551/83 para el Dpto.1. SID(SS)**
23.7.83	18347/82 pag. 73	- 01.09.82- Indica Idem al Doc. 6105/81. EVAL A-2 (B)
23.7.83	24737/83 pag. 40	- 03.03.83- Figura en una relación de personas refugiadas al amparo de ACNUR. Viajó a Francia- (B)
30-10-83	31707/006	"MAYORIA" No.17 del 13-10-83, publica que el causante participó en el acto conmemorativo del 63 aniversario del P.C. realizado en Madrid el día 2 de los corrientes. Eval.A-1 (SI).
20.2.84	32409/1	22.3.83 - Asistió al acto llevado a cabo en Suecia, bajo el lema "La solidaridad nos engrandece" consistente en una "fiesta-exposición", organizada por el 26 de Marzo y el Grupo Cultural Suecia-Uruguay. Eval: A-2 (OO)

FECHA	DOCUMENTOS	153968 ANTECEDENTES A REGISTRAR B6
20.6.84	8402586/ 020	-25.3.84:PRESSUR: En subboletin de la fecha informa que el causante envía unmensaje saludando el primer aniversario de la agencia de noticia uruguaya PRESSUR en el que expresa"El papel que cùmple PRESSUR como otra expresione que hemos ido creando los uruguayos en estos años de lucha contra la dictadura, es y seguirá siendo muy importante: dar a conocer las razones de lucha del pueblo uruguayo" (TL).-
30.6.84 Pág.114,115	4635/73 y 131.-	28.05,73:En la fecha el Regimiento de Caballería Nº8 solicita su captura. 06.06.73:Por Requisitoria Nº33/73 de la fecha se requiere su captura por sabérsele vinculado al M.L.N.y haber pasado a la clandestinidad.Requerido Nº671.- Eval:A-1(AD)

MINISTERIO DE DEFENSA NACIONAL

S. I. D.

153969-1

Dep. 1 ... Sec...

Fs. 1 Sub-Secc. C

Ficha Nº ..... Confec. 30-X-68

VIÑOLES Ramón W.

Apellidos Nombres

DOCUMENTOS: C|C ..... C|I .....

Serie Nº Nº Dpto.

OTROS DOC.: .....

Pasaporte Lib. Enrol. etc.

NACIMIENTO: .....

Fecha Lugar

DOMICILIO: .....

Calle Nº Telef. Ciudad o Localidad

PROFESION U OCUPACION: Bancario

LUGAR: ..... **CARGO** .....

IDEOLOGIA POLITICA ..... **CLASIFICACION** .....

DATOS COMPLEMENTARIOS .....

Est. Civil Casado Conyuge Hijos

otros familiares

DOCUMENTOS	153969 ANTECEDENTES A REGISTRAR Fs.2
56.76/33. 30-VI-66	Figura en la lista Nº3 de la Asociación de Bancarios del Uruguay postulandose por el Sistema Preferencial de Suplentes por el Sector lista General (A) como Nº58 para la Asamblea Representativa (capital) es de hacer notar que esta lista Nº3 es de tendencia comunista.-

A/N

153970-9

JUNTA DE COMANDANTES EN JEFE
S. I. D.

Dep. I F5.1 Secc. I

09.06.82 Sub Secc. A/N

Ficha Nº ..... Confec. .....

VIÑOLES — Apellidos

Washington — Nombres

DOCUMENTOS: C/C ..... (Serie / Nº) C/I. ..... (Nº / Dpto.)

OTROS DOC. ..... (Pasaporte / Lib. Enrol. / etc.)

NACIMIENTO: ..... (Fecha / Lugar)

DOMICILIO: ..... (Calle / Nº / Teléf. / Ciudad o Localidad)

PROFESION U OCUPACION: .....

LUGAR: ..... CARGO: .....

IDEOLOGIA POLITICA: ..... CLASIFICACION: .....

DATOS COMPLEMENTARIOS: ..... (Est. Civil / Cónyuge / Hijos)

.....

Otros [illegible]

Fecha	Documentos	153970 ANTECEDENTES A REGISTRAR	F5-2
02.06.82	15.533	Figura en una Nómina de Firmantes del Manifiesto de Residentes de Cerro Largo en Montevideo adherentes al Frente Amplio.- Eval.:A-1. (M) (VL) (GM) (LA).Indica ( ) ( ) ( ) ( ) ( ) .- (AÑO 1971)	

153971-7

JUNTA DE COMANDANTES EN JEFE

S. I. D.

Dep. I E Secc. I

Sub Secc. A/N

Ficha Nº ..... Confec. 14.4.82

VIÑOLI ..... Daniel .....
Apellidos Nombres

DOCUMENTOS: C/C .... C/I. .....
Serie Nº Nº Dpto.

OTROS DOC. .....
Pasaporte Lib. Enrol. etc.

NACIMIENTO: .....
Fecha Lugar

DOMICILIO: .....
Calle Nº Teléf. Ciudad o Localidad

PROFESION U OCUPACION: .....

LUGAR: ..... CARGO: .....

IDEOLOGIA POLITICA: ..... CLASIFICACION: .....

DATOS COMPLEMENTARIOS: .....
Est. Civil Cónyuge Hijos

.....
Otros familiares

Fecha	Documentos	153971 ANTECEDENTES A REGISTRAR Fs. 2
2.4.82	13470	Por Oficio Nº 204 de fecha 26.3.32 el J.M.I. 4to. Turno solicita la captura del causante por sabérsele vinculado a actividades subversivas. Eval: A-1 (CO)
20.7.82		-Se confeccionó Of. 380/82 al J.M.I. de 4to. Turno, en el que se expone los motivos por el cual no se librará su requisitoria (carecer de datos patronímicos).(M).-

VARIOS 153972-5 Fs-1

JUNTA DE COMANDANTES EN JEFE

S. I. D.

DEP. I SECC. I

SUB SECC. A/N

FICHA Nº ..... CONFEC. 5.5.82

VIÑOLI Francisco Raúl

Apellidos Nombres

DOCUMENTOS: C/C ..... C/I. .....

Nº Dpto. Serie Nº

OTROS DOC. .....

Pasaporte Li. Enrol etc.

NACIMIENTO: .....

Fecha Lugar

DOMICILIO: .....

Calle Nº Teléf. Ciudad o Localidad

PROFESION U OCUPACION: .....

LUGAR: ..... CARGO: .....

IDEOLOGIA POLITICA: ..... CLASIFICACION: .....

DATOS COMPLEMENTARIOS: .....

Est. Civil Cónyuge Hijos

.....

Otros familiares

153972-5

FECHA	DOCUMENTOS	153972 ANTECEDENTES A REGISTRAR Fs-2
06.10.81	D. 8457	-Integrante al 8/10/73 de Logia Masónica "ASILO DE LA VIRTUD". Evaluación: A-2 . (VL) (LA).-Indica ( ) ( ) ( ) ( ) ( ).

Imp. Nacional 1933/79

153973-3

F 8.1

JUNTA DE COMANDANTES EN JEFE

S. I. D.

Dep. I Secc. I

Sub Secc. A/N

Ficha Nro. ..... Confec. 12/8/77

VIROLI TAILOR — Apellidos

Nemecio — Nombres

DOCUMENTOS: C/C QHA 3676 — Serie Nro. — C/I. ..... — Nro. Dpto.

OTROS DOC. ..... — Pasaporte Lib. Enrol. etc.

NACIMIENTO: 63 años — Fecha Lugar

DOMICILIO: Cerrito V. — Calle 25 de Mayo (Florida) — Nro. Teléf. Ciudad o Localidad

PROFESION U OCUPACION: Albañil

LUGAR: ..... CARGO: .....

IDEOLOGIA POLITICA: ..... CLASIFICACION: .....

DATOS COMPLEMENTARIOS: .....

Est. Civil Cónyuge Hijos

Otros familiares

Fecha	Documentos	153973 ANTECEDENTES A REGISTRAR Fs.2
17/5/76	D. 0689	-Afiliado al Partido Comunista No. 54849. Presentado por José P. CORREA y Reinaldo R. REBOLEDO. Eval. B-1 (U).-

153973

12/8/77

F.3

J. C. J.

Dpto. 1

Apellidos VIÑOLI TAILOR

Nombres Nemecio

Documentos: AFILIADO AL PARTIDO COMUNISTA No. 54849

Ant. Secc. A B C D E G V

☐ ☐ ☐ ☐ ☐ ☐ ☐

Secreto

153973 ANTECEDENTES

Fs. 4

FECHA INGRESO: 20/5/71

EDAD: 63 años

DOCUMENTO: CHA 3676

PROFESION: Albañil

DOMICILIO: Cerrito V.-25 de Mayo (Florida)

17/5/76 - D. 0689 - Eval. B-1 (U).-

SERVICIO DE INFORMACION
DE DEFENSA
Dep. 1

153974-1

Fs. 1

Confeccionado el 20/8/1973

V A R I O S

FOTO

Apellidos VIÑOLI ROLDAN (1)

Nombres Oscar

Fecha de Nacimiento 7 de octubre de 1933 (2)

Lugar de Nacimiento Durazno (3)

Est. Civil Casado con RARYCEL FARIAS (4)

Cred. Cívica RZB.A.1107 (5) Céd. Identidad 939.422 (6)

Otros Documentos

Ocupación Funcionario de ANCAP(División Combustibles. Planta Carrasco).-

Padre Sinforoso Modesto (7)

Madre Eugenia Leopoldina (8)

Domicilio Tte. Galeano 3754 (9) Ciudad

Otros datos

Imp. CHIESA Hnos. Ltda. 4.000 - 11 - 72

F. 2.

FICHA COMPLEMENTARIA

DOCUMENTO		ANTECEDENTES
Fecha	Origen	153974
13/6/1973	D. 1263	- Figura en una relación de funcionarios de A.N.C.A.P.(División Combustibles. Planta Carrasco) que fueron detenidos por las FF.CC.,este con fecha 30/9/1972,siendo posteriormente liberado el día 13/X/1972 y reintegrado a su trabajo el 14/X/1972
12.03.83.	1055/80	- En una nómina de funcionarios de ANCAP a quienes se le solicitara CHCP durante el período comprendido entre el 29 de feb/80 y 18 de Marzo/980, figura una persona de nombre:VIÑOLY ROLDAN, Oscar, no pudiéndose establecer que se trate del causante.Evaluación:A-1.
1.2.984 Ficha No. 514 de ANCAP	D-16721	Indica (1) al (9).Ev.A-1.(PP).- (KE)

155975-8

Fs. 1

JUNTA DE COMANDANTES EN JEFE

S. I. D.

DEP. VI SECC. I

SUB SECC. A/N

FICHA Nº ..... CONFEC. 4.8.80

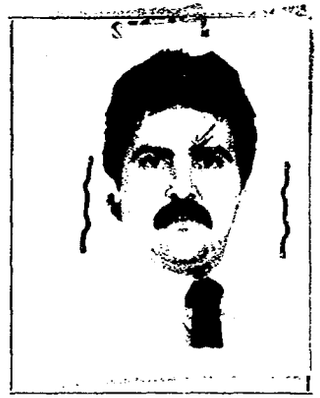

VIÑOLY VERSASCHINI — Apellidos

Alberto Fco.(1) — Nombres

DOCUMENTOS: C/C ..... Nº ..... Dpto. C/I. 1.325.928(2) Serie Nº

OTROS DOC. ..... Pasaporte Li. Enrol etc.

NACIMIENTO: 29.06.1954(3) Fecha — Uruguay(4) Lugar (5)

DOMICILIO: La Gaceta 1382 Ap.5(6) Calle Nº Teléf. Ciudad o Localidad

PROFESION U OCUPACION: Programa "EQUIPO FUTBOL VERDAD"

LUGAR: CX 42 EMISORA CIUDAD DE MDEO. CARGO: .....

IDEOLOGIA POLITICA: ..... CLASIFICACION: .....

DATOS COMPLEMENTARIOS: ..... Est. Civil Cónyuge Hijos

..... Otros familiares

~~155971~~ 1325928

FECHA	DOCUMENTOS	S 153975 ANTECEDENTES A REGISTRAR	Fs. 2
Agos.80	DNII	- Sin antecedentes. No se encuentra documento (LFE)	
17.11.83	27003/325	Aporta datos filiatorios.-Eval:A-1(Indica 1 al 6)(AD)	

Imp. Nacional 1933/79

MINISTERIO DE DEFENSA NACIONAL
S. I. D.

153976-6 Dep. I Fs. 1 Secc. I

Sub-Secc. G

Ficha No. Confec 25 JUL. 1969

VIÑOLY Carlos
Apellidos *Nombres*

DOCUMENTOS: C/C ..... C/I .....
Serie *No.* *N.o* *Dpto.*

OTROS DOC.: .....
Pasaporte *Lib. Enrol.* *etc.*

NACIMIENTO: .....
Fecha *Lugar*

DOMICILIO: .....
Ca e *No.* *Telef.* *Ciudad o Localidad*

PROFESION U OCUPACION: Empleado Municipal

LUGAR: Paysandú **CARGO** .....

IDEOLOGIA POLITICA ..... **CLASIFICACION** DIRIGENTE

DATOS COMPLEMENTADOS .....
Est. Civil SOLTERO *Conyupe* *Hijos*

FECHA	DOCUMENTOS	153970 ANTECEDENTES A REGISTRAR	Fs. 2
1968	B.t. Inf. N°8 B.41 D.6	- Integra como Vice Residente la Comisión Directiva de l Agrupación Independiente de Empleados Municipales (Pa sandú) para el período 1968.-	

153977-4

JUNTA DE COMANDANTES EN JEFE

S. I. D.

V.

Dep. I Fc-1 Secc. I

Sub Secc. A/N

Ficha Nº ..... Confec 6.10.81

VIÑOLY ALONSO — Apellidos

Carlos — Nombres

DOCUMENTOS: C/C RGE.458 Serie R.A.B. 13.668 (1) C/I. 30.711 Nº Dpto.

OTROS DOC. ..... Pasaporte Lib. Enrol. etc.

NACIMIENTO: 15.03.23 Fecha — Uruguay. Lugar

DOMICILIO: Treinta y Tres 608 Calle — Durazno. Ciudad o Localidad

Tte. Gral. Pablo Galarza No. 608 Nº Teléf. (2)

PROFESION U OCUPACION: Funcionario de ANCAP. Jubilado (3)

LUGAR: Div. Combustibles. Secc. Planta Durazno. Unidad Alm. y Ventas. CARGO: Operario. Planta 1era.

IDEOLOGIA POLITICA: ..... CLASIFICACION: .....

DATOS COMPLEMENTARIOS: ..... Est. Civil — Cónyuge — Hijos

Otros familiares

Fecha	Documentos	153977 ANTECEDENTES A REGISTRAR Fs. 2
21.7.81	Doc.6195	-Fué dado de baja por renuncia para acogerse a los beneficios jubilatorios.- Ingresó el 12.07.65.Eval:A-1.-(SJ)
30/8/82	L8231	Figura en el 44 lugar de la lista AAB del Partido Colorado Agrupación Doctrina Batllista Dpto. de Durazno como candidato para integrar los Deliberantes Departamentales y Convenciones Nacionales en las Elecciones internas de los PP.PP. del 28 de Noviembre de 1982. (cc) (1 y 2)
		Por Oficio Nº. 638/82 el S.I.D. comunica a la Corte Electoral, que de acuerdo a las disposiciones vigentes, no existen objeciones para que el causante integre la lista de referencia. ( ).

Imp. Nacional 716/79

153978 VARIOS

JUNTA DE COMANDANTES EN JEFE
S. I. D.

Dep. I FC-1 Secc. I

Sub. Secc. A/N

Ficha N.º ..... Confec. 15.7.82

VIÑOLY BECEIRO — Apellidos

Daniel — Nombres

DOCUMENTOS: C/C ..... Serie ..... N.º ..... C/I. ..... N.º ..... Dpto.

OTROS DOC. ..... Pasaporte ..... Lib. Enrol. ..... etc.

NACIMIENTO: ..... Fecha ..... Lugar

DOMICILIO: R. Pereira Guimaraes No. 28/501 — Calle N.º Teléf. — Rio de Janeiro — Ciudad o Localidad

PROFESION U OCUPACION: .....

LUGAR: ..... CARGO: .....

IDEOLOGIA POLITICA: ..... CLASIFICACION: .....

DATOS COMPLEMENTARIOS: ..... Est.Civil ..... Cónyuge ..... Hijos

..... Otros familiares

210888

Fecha	Documentos	153978 ANTECEDENTES A REGISTRAR Fs. 2
10.06.82	15.786	Figura en una Lista de ciudadanos uruguayos residentes en distintas ciudades del Brasil. Eval.: A-1.- (VL) (M)

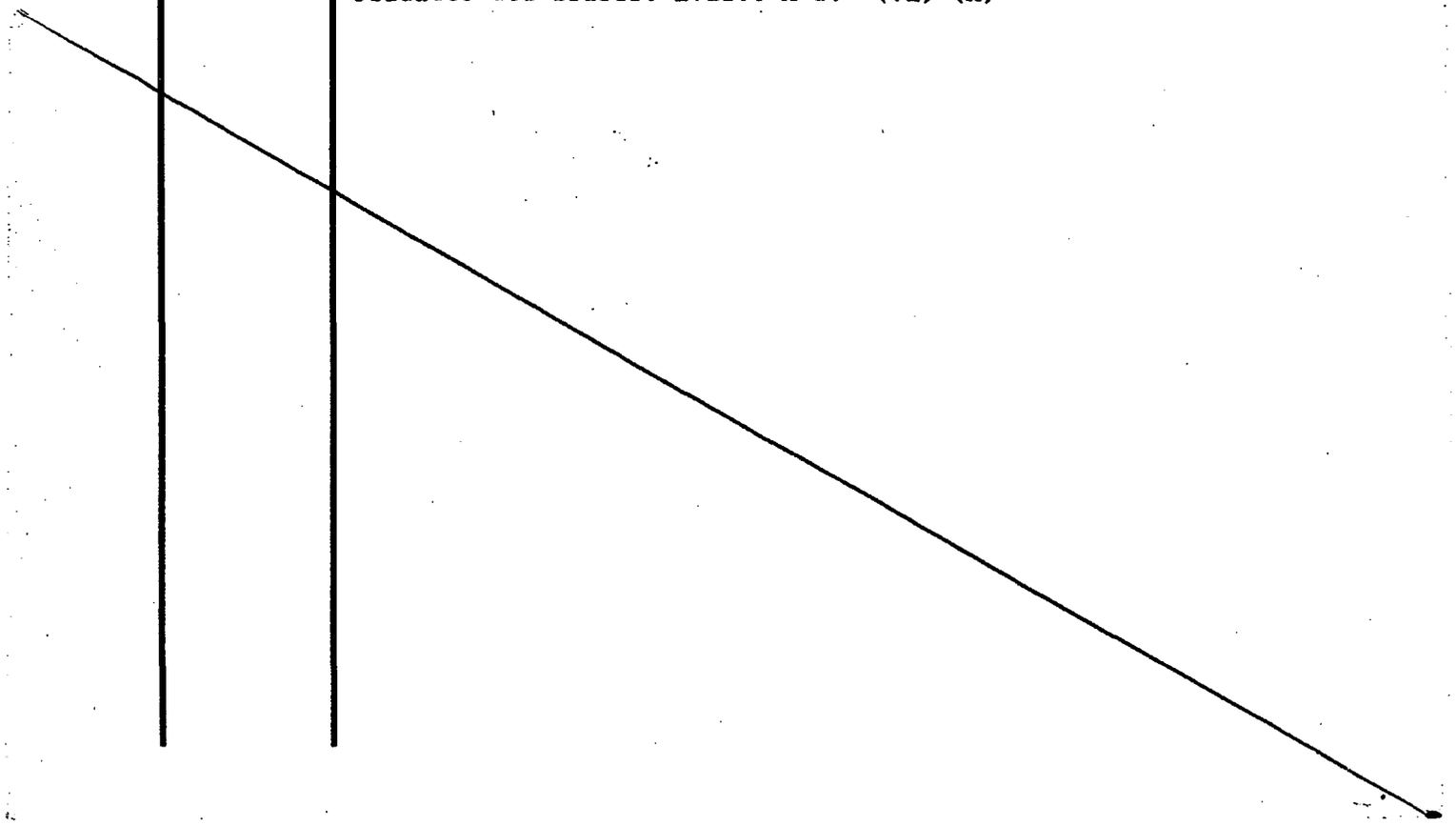

JUNTA COMANDANTES EN JEFE
Dep. 1

153979-0

Fs. 1

Confeccionado el 2.12.76

V A R I O S

FOTO

Apellidos VIÑOLY PEREIRA

Nombres Daniel Ricardo

Fecha de Nacimiento 23 años(1976)

Lugar de Nacimiento Uruguay

Est. Civil Soltero

Cred Cívica ..... Céd. Identidad .....

Otros Documentos .....

Ocupación .....

Padre .....

Madre .....

Domicilio Justo Maezo Maezo 4204 Ciudad .....

Otros datos .....

IMP. CHIESA Hnos. Ltda. 3.000 - 5 - 76

FICHA COMPLEMENTARIA

F.2

DOCUMENTO		ANTECEDENTES
Fecha	Origen	153970
23.10.76 PD. 7 a 7	1333	16.10.76 -Detenido conjuntamente con otra persona en la intersección de Luis Lamas y Gayaquí en momentos que portaba un llamador de bronce, de puerta de calle y al ser indagado expresó haberlo hurtado de una finca de la zona.- (DD)
23.10.76 PD. 7 a 7	1337	17.10.76 -Inspeccionado su domicilio se incautó un adorno de reja de hierro, el que admitió haberlo hurtado. Posteriormente pasó a disposición del Departamento de Hurtos y Rapiñas.- (DD)

SERVICIO DE INFORMACION
DE DEFENSA
Dep. 1

153980-8

Fs.1

Confeccionado el 10.7.73

V A R I O S

FOTO

Apellidos VIÑOLY

Nombres Filiberto

Fecha de Nacimiento

Lugar de Nacimiento

Est. Civil

Cred. Civica ..... Céd. Identidad

Otros Documentos

Ocupación Bar "La Fuerza"

Padre

Madre

Domicilio Barrio San Francisco ..... Ciudad Progreso (Dpto. Canelones)

Otros datos

Ausente

Imp. CHIESA Hnos. Ltda. 4.000 - 11 - 72

FICHA COMPLEMENTARIA

Fs-2

DOCUMENTO		ANTECEDENTES
Fecha	Origen	
-23.8.72	2693	Es mencionada en Actas de María Mercedes CORRAZZI, como integrante del MLN, aduciendo de que trae contrabando de armas, televisores y otras cosas. La referida menciona que en "un cajón de la cómoda del dormitorio vió tres revolveres y dos escopetas en el roperos.-(DD) Ma. Mercedes CORRAZZI, fue detenida frente a Bn.Ing. No.5 (Transmisones), permaneciendo por orden detenida en aquella Unidad.- (DD)

SERVICIO DE INTELIGENCIA

División I

(Seguridad)

MINISTERIO DE DEFENSA NACIONAL
SERVICIO DE INFORMACION DE DEFENSA

153981-6

Sección G

Gremios Fs. 1

Ficha N.º

Nombres y Apellidos: VIÑOLES, Washington

Fecha y Lugar Nac.:

Cred. Civ.: Serie ..... N.º ..... Ced. Identidad:

Otros documentos: .....
(Pasaporte - Libreta Enrolam. - etc.)

Domicilio: .....
(Ciudad o Localidad) (Calle) (N.º) (Telef.)

Profesión:

Cargo y Lugar:

Ideól. Política: ..... Actuación: Dirigente de la G
Gremial de Profesores de Montev

Datos Complementarios:

Apreciación General:

Ficha confeccionada:

Documento		153981 Antecedentes Fro2
Fecha	Origen	
	1964	
)64	Prensa	- Dirigente de la Comisión Fiscal de la Gremial de Profesores de Montevideo.
	17-II-70	
2/70	El Popular	- Hace manifestaciones a este diario en contra de la intervención a la enseñanza media, manifestando que "la medida está dirigida a crear perturbaciones.-
	1965	
65	Gremios	-Integra la Comisión Directiva de la Gremial de Profesores de Montevideo, durante el período 1965
	29-XI-70	
11/70	El Popular	-En representación del Cons. Nal. de Enseñanza Secundaria(sustituído) participó de la Reunión Extraordinaria del Congreso de la Educación y la Cultura.-
	22-IX-72	
X/72	"AHORA"	-Integrante del Movimiento en Defensa de la Autonomía de la Enseñanza y del Proyecto de Ley Orgánica elaborado por la Asamblea Nacional de Profesores.-(T).-
	23-9-72	
972	"El Popular"	Firmante de una declaración en apoyo del Proyecto de Ley Orgánica de Secundaria.-

Fs.3

FICHA COMPLEMENTARIA

Documento		ANTECEDENTES
Fecha	Origen	153981
2.4.73	577	Integrante de la Gremial de Profesores, la cual estaría realizando previsiones para llevar la lucha al ámbito general de la Enseñanza en conjunción con las entidades gremiales y sindicales. El causante firma una convocatoria junto a un grupo de Profesores, donde uno de los puntos fundamentales es la lucha contra el CONAE. Evaluación A-1.(I).-
12.9.74	2316 Ev.. B-2.	Integrante de la Comisión Fiscal de la Gremial de Profesores de Montevideo por el período Mayo 1967/68.(E).- Del mismo documento: Secretario de la Comisión Departamental de Treinta y Tres. Profesor de Historia de Enseñanza Secundaria, desde 1955 en el Instituto de Treinta y Tres Profesor de varias materias en el Instituto Normal de ese Departamento durante 5 años. Obtuvo, por concurso, un cargo como profesor en la Universidad del Trabajo. (E).-

FICHA COMPLEMENTARIA

Documento		ANTECEDENTES 153981 Fss 4
Fecha	Origen	
26-2-71	B.77.D.1 Av.F-3.-	Figura en una nómina de Profesores de Enseñanza Secundaria, (Afiliados a la Gremial de Profesres de Montevideo y Federación Nacional de Profesores) vinculados a actividades de proselitismo y agitación subversiva o simpatizantes de las mismas, en los años 1965/66/67/68.- Docente de comprobada acción subversiva dentro de la Enseñanza.- (M).-
7/IV/77	D. 307	-Figura en una relación de profesores que serían de tendencia izquierdista, contenida en un folleto publicado por la Federación Nacional de Profesores de Enseñanza Secundaria, en ocasión de la elección de Consejeros que se llevó a cabo en la ciudad de Salto, en los días 29 y 30 de Julio, entre los años 1969/1972.-(Eval.A-1)(LL).-

JUNTA DE COMANDANTES EN JEFE 153982-4 V.

S. I. D.

1.3.82

Dep. I Fa 1 Secc. I

Sub Secc. A/N

Ficha Nº ..... Confec. .....

VIÑOLY VERA — Apellidos

Gregorio Ehart — Nombres

DOCUMENTOS: C/C AFA 4.833 (Serie / Nº) C/I. 738.094 (Nº / Dpto.)

OTROS DOC. ..... (Pasaporte / Lib. Enrol. / etc.)

NACIMIENTO: 22.4.920 (Fecha) Oriental (Lugar)

DOMICILIO: Carlos María de Pena 4122 (Calle / Nº / Teléf. / Ciudad o Localidad)

PROFESION U OCUPACION: Funcionario de ANCAP División Combustibles, Sector

LUGAR: Entrega a Pta. La Teja CARGO: Operario Terminal Marítima

IDEOLOGIA POLITICA: ..... CLASIFICACION: .....

DATOS COMPLEMENTARIOS: ..... (Est. Civil / Cónyuge / Hijos)

..... (Otros familiares)

1/11/2007

Fecha	Documentos	153982 ANTECEDENTES A REGISTRAR	F2
26.1.82	D.11.342	-Fue dado de baja de ANCAP, por renuncia para acogerse a los beneficios jubilatoiros. Había ingresado el 7.11.958. Eval.A-1 (Y)	

153983-2 Fs 1

JUNTA DE COMANDANTES EN JEFE
S. I. D.

Dep. I 07.06.82 Secc. I

Sub Secc. A/N

Ficha Nº ..... Confec. .....

VIÑOLY GALERA de GALLO — Apellidos

María del Huerto — Nombres

DOCUMENTOS: C/C IAC 25.133 — Serie x Nº

C/I. 39.051 Artigas — Nº Dpto.

OTROS DOC. ..... — Pasaporte Lib. Enrol. etc.

NACIMIENTO: ..... — Fecha Lugar

DOMICILIO: ..... — Calle Nº Teléf. Ciudad o Localidad

PROFESION U OCUPACION: Maestra

LUGAR: Esc.No.6 Artigas CARGO: .....

IDEOLOGIA POLITICA: ..... CLASIFICACION: .....

DATOS COMPLEMENTARIOS: .....

Est. Civil Cónyuge Hijos

.....

Otros familiares

[illegible]

Fecha	Documentos	153983 ANTECEDENTES A REGISTRAR T52
25.05.82	D. 15210 P46 177	Funcionario del CONAE que fue sumariado en aplicación del procedimiento disciplinario previsto en la Ordenanza No. 17. Destituído por R. I. No. 4 /17 / 78, de 16 / 2 /78.- Evaluación: A-1. Indica ( ) ( ) ( ) ( ) (VL)

153984-0 F-1 3/Marzo/72

MINISTERIO DE DEFENSA NACIONAL
S. I. D.

Dep. I [redacted] Secc I
Sub-Secc. [redacted]
Ficha No..... Confec.....

VIÑONE PELUSO José
Apellidos Nombres

DOCUMENTOS: C/C ..... C/I .....
Serie N.o N.o Dpto.

OTROS DOC. .....
Pasaporte Lib. Enrol. etc.

NACIMIENTO .....
Fecha Lugar

DOMICILIO: Avda. Garzón 2402.
Calle N.o Teléf Ciudad o Localidad

PROFESION U OCUPACION: .....

LUGAR: ..... CARGO: .....

IDEOLOGIA POLITICA ..... CLASIFICACION

DATOS COMPLEMENTARIOS .....
Est Civil Conyuge Hijos

.....
Otros familiares

Fecha	Documentos	153984 ANTECEDENTES A REGISTRAR	F2
15/2/72.	D.193.	El reseñado figura en un documento incautado a Elsa Dubra. (LL)	

Fecha	Documentos	153985-7 ANTECEDENTES A REGISTRAR
		VIÑUELA OLANO, Enrique Pedro. BXX

153986-5 Fs 1

ficha confeccionada el 17/3/72

MINISTERIO DE DEFENSA NACIONAL
S. I. D.

Dep. I Secc. I
Sub-Secc. A/N
Ficha Nro. ..... Confec. .....

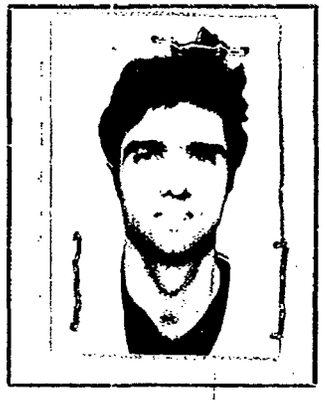

VIÑUELA OLANO (1) — FERNANDO
Apellidos — Nombres

DOCUMENTOS: C/C. MAA 34340 (6) C/I. 28.882
Serie — Nro. — Nro. — Dpto.

OTROS DOC. .....
Pasaporte — Lib. Enrol. — etc.

NACIMIENTO: 45 años oriental
Fecha — Lugar

DOMICILIO: Espinosa Casi Rodó (2) — Mercedes (4)
Calle — Nro. — Teléf. — Ciudad o Localidad

PROFESION U OCUPACION: Médico

LUGAR: Mercedes (5).- CARGO: .....

IDEOLOGIA POLITICA: ..... CLASIFICACION: .....

DATOS COMPLEMENTARIOS: Casado
Est. Civil — Conyuge — Hijos

Otros familiares

Fecha	Documentos	153986 ANTECEDENTES A REGISTRAR Fs.2
16/3/72	504	Se encuentra a disposición del Juez Letrado Departamental de Soriano(E
22/4/72	719	Continuando los procedimeintos llevados a cabo por las F. Conjuntas en la ciudad de Mercedes fueron detenidas en vinculación a la columna desbaratadaa en esa ciudad,por lo el Sr. Juez Letrado Departamental(Soriano)Dr. Juan M. Almirati Cacheiro dispuso su libertad definitiva.-(DD)
19/V/72	Inf.Dpto.# D.1051	Responsable de la Sanidad del Grupo Mercedes.- Indica lo mismo que el anterior Nr.719.-(J).-
30/I/973	D.101 Hoja 6.#	Permanecía detenido, siendo liberado el 11/4/972 del Bn.I.4 por disposición del Comando de la Unidad.-(J).-
1/8/73	D.2077 PEI RM2 (GG).-	
4.V.76	D.604	-En oportunidad de su detención por el Bn.I.No.5,se comprueba que el citado hizo entrega de medicamentos a Carlos [illegible]ller (sedicioso procesado) y que por su intermedio conoció a Jorge W.Leivas Puig (fugado del Penal de Punta Carretas) quien le solicito que se pusiera a órdenes de la Organización.EVAL. A - 1. (O)
5/5/77	Doc.0411 I. Interno.	Figura en una relación de integrantes del P.C.R. (Partido Comunista Revolucionario).- (U)

FECHA	DOCUMENTOS	153986 ANTECEDENTES A REGISTRAR F3
02.06.82	15.530	-Figura en una Nómina de Firmantes del Manifiesto de Residentes de Soriano en Montevideo adherentes al Frente Amplio.-Eval.:A-1. (VL) (M) (LA) (GM). Indica ( ) ( ) ( ) ( )
13.5.82	D.14818	Se establece que es colaboradro pecuniario del P.C.R. en la Ciudad de Mercedes, siendo sus aportes invertidos en el mantenimiento de distintos gremios.- Eval.B-2.-(FE)
5.5.83	26057/558 697	1971/1978:En información referente al P.C.R., obtenida por el Depto. III/S.I.D. en éste período, se establece: que era del Frente Amplio y no integra el P.C.R.Eval A-2 (KE). (GG).- Indica ((5).-
11/12/78	1680	Delegado General del PDC, por el Dpto. de Soriano, en las elecciones nacionales de 1971, Circuíto Nº 36.-EVAL.A-1.(E) Indica (6)

SERVICIO DE INFORMACION
DE DEFENSA
Dep. 1

153987-3

Confeccionado el 6.4.72 F 1

VARIOS

FOTO

Apellidos VINUELA

Nombres Raul

Fecha de Nacimiento

Lugar de Nacimiento

Est. Civil

Cred. Cívica Céd. Identidad

Otros Documentos

Ocupación Estudiante

Padre

Madre

Domicilio Ciudad

Otros datos

CHIESA Hnos. Ltda - 8.000 - 3 - 72

FICHA COMPLEMENTARIA F5.2

DOCUMENTO		ANTECEDENTES
Fecha	Origen	153987
29.10.71	16/1	En diciembre de 1970 figura como Becario de la Universidad de la República, percibiendo un sueldo mensual neto de $ 13.860.00._(E)

JUNTA DE COMANDANTES EN JEFE
S. I. D.

153988-1

V Fs. 1

Dep. I Secc. I

Sub. Secc. A/N ---

Ficha N.º ..... Confec. 26.12.82

VIÑY RIBEIRO — Apellidos

Roberto Jorge — Nombres

DOCUMENTOS: C/C ..... (Serie) ..... (N.º) C/I. 833.824 (N.º) ..... (Dpto.)

OTROS DOC. ..... (Pasaporte) ..... (Lib. Enrol.) ..... (etc.)

NACIMIENTO: 42 años en 1982 (Fecha) Uruguay (Lugar)

DOMICILIO: ..... (Calle) ..... (N.º) ..... (Teléf.) ..... (Ciudad o Localidad)

PROFESION U OCUPACION: .....

LUGAR: ..... CARGO: .....

IDEOLOGIA POLITICA: ..... CLASIFICACION: .....

DATOS COMPLEMENTARIOS: Casado (Est.Civil) ..... (Cónyuge) ..... (Hijos)

..... (Otros familiares)

Fecha	Documentos	153988 ANTECEDENTES A REGISTRAR Fs. 2
21.12.82 P/D No.	D.23233 355/82	20.12.82: Portavoz de los trabajadores del Hipódromo Nal. de Murofias, quiénes decidieron dejar sus tareas en plena Jornada por encontrarse en desacuerdo con la forma del pago del medio Aguinaldo.-Eval.A-1.-(FE)

153989-9

Fs. 1

JUNTA DE COMANDANTES EN JEFE
S. I. D.

Dep. I Secc. I

Sub Secc. A/N

Ficha Nº ..... Confec. 9.6.82

VIO UGRARTE (Apellidos) Favio (Nombres)

DOCUMENTOS: C/C ..... (Serie, Nº) C/I. ..... (Nº, Dpto.)

OTROS DOC. ..... (Pasaporte, Lib. Enrol., etc.)

NACIMIENTO: ..... (Fecha, Lugar)

DOMICILIO: ..... (Calle, Nº, Teléf., Ciudad o Localidad)

PROFESION U OCUPACION: .....

LUGAR: ..... CARGO: .....

IDEOLOGIA POLITICA: ..... CLASIFICACION: .....

DATOS COMPLEMENTARIOS: ..... (Est. Civil, Cónyuge, Hijos)

..... (Otros familiares)

Fecha	Documentos	153989 ANTECEDENTES A REGISTRAR Fs-2
11.8.80	1932.PD	-11.8.80:Arribó acompañándo al Sr, Ministro de Rel . Ext. de CHILE, Sr. ROJAS GALDAMES, René; para asistir a los actos de inauguración de ALADI.-Eval.A-1.(TJ)

153990-7 Fc-1

JUNTA DE COMANDANTES EN JEFE

S. I. D.

Dep. I Secc. I

Sub Secc. A/N

Ficha Nro. ____ Confec. 12/9/77

VIOJO — Apellidos

Yenir — Nombres

DOCUMENTOS: C/C ..... (Serie / Nro.) C/I. ..... (Nro. / Dpto.)

OTROS DOC. ..... (Pasaporte / Lib. Enrol. / etc.)

NACIMIENTO: 22 años ..... (Fecha / Lugar)

DOMICILIO: Chuy ..... (Calle / Nro. / Teléf. / Ciudad o Localidad) (Rocha)

PROFESION U OCUPACION: Pescador

LUGAR: ..... CARGO: .....

IDEOLOGIA POLITICA: ..... CLASIFICACION: .....

DATOS COMPLEMENTARIOS: .....

Est. Civil — Domicilio — Hijos

Otros familiares

Fecha	Documentos	153990 ANTECEDENTES A REGISTRAR F5-2
17/5/76	D. 0668	-Afiliado al Partido Comunista No. 15743 desde el 8/7/61. Eval. B-1 (U).-

Fecha	Documentos	153990 ANTECEDENTES A REGISTRAR Fs-2
17/5/76	D. 0668	-Afiliado al Partido Comunista No. 15743 desde el 8/7/61. Eval. B-1 (U).-

J. C. J. ANTINACIONAL 7.7.76

Dpto. 1 153990

Apellidos VIOJO

Nombres Yenir

Documentos Pescador - Afil.al PC.Nº15743

Ant, Secc: A B C D E G V

[X] [ ] [ ] [ ] [ ] [ ] [ ]

Secreto

ANTECEDENTES

153990 Fs. 9

Doc.0001/76.-(U) Eval. B-2.-

~~Edad: 22 años - Or.~~

~~Fecha de Ingreso:~~ 8/7/61

Dom: Chuy (ROCHA)

SERVICIO DE INFORMACION DE DEFENSA
Dep. I

Sección .....

MINISTERIO DE DEFENSA NACIONAL
SERVICIO DE INFORMACION DE DEFENSA
M / F
Ficha Nº 153991-5 confeccionada el 31-enero-1967.-

FOTO

Apellidos VIOLA

Nombres .....

Fecha de Nacimiento: .....

Lugar de Nacimiento: .....

Cred. Cív.: ..... Ced. Identidad: .....

Prontuario: ..... F. Censal: .....

Padre: .....

Madre: .....

Domicilio: ..... Ciudad: .....

Otros datos (Documentos y señas personales) .....

.....

.....

Fórm. 3

FICHA COMPLEMENTARIA

Documento			ANTECEDENTES
Nº	Fecha	Origen	153991 F5-2
24/1.	7-I-967.		En una agenda que tenía en su poder SUSANA PAIVA al ser detenida en la ciudad de Río Branco, figura el nombre del reseñado y el No.981439.-

MINISTERIO DE DEFENSA NACIONAL
SERVICIO DE INFORMACION DE DEFENSA
SERVICIO DE INTELIGENCIA
M/F

153992-3

F 1

Fecha Mdeo. 30 de noviembre de 1951

Ficha N.º

FOTO

Nombre VIOLA .....

Nacionalidad .....

Profesión o actividad Estud. de 2º año Prep. de Medicina.-

Lugar de nacimiento .....

Documentos que posee .....

Domicilio ..... Teléf. .....

FILIACION

Edad aparente ..... color del cutis ..... de los cabellos .....

..... estatura ..... aspecto social .....

..... señas particulares .....

.....

153992

F2

	Fecha	Contenido
1)	19/XI/50	I.E.18 Ags.42

Lugares donde frecuenta

afiliado a

actividad política y donde actúa

COMUNISMO

Antecedentes policiales

vehículos que posee o que guía

nombre y número de

personas que forman su familia

DATOS COMPLEMENTARIOS

1)-Asistió a la conferencia de la casa del Partido Comunista, "Pro-candidaturas comunistas de la zona Sur", el día 18 de noviembre 1950, la concurrencia llegaba a 15 personas (mujeres y hombres). Trataron varios puntos con respecto a las reformas que se debían hacer en el Liceo Nocturno.-

2.500-15-IV-50

SERVICIO DE INFORMACION DE DEFENSA
Dep. 1

153993 - 1

F 1

Confeccionado el 6.4.73

VARIOS

FOTO

Apellidos VIOLA RIBEIRO (1)

Nombres Ada MARIA (2)

Fecha de Nacimiento

Lugar de Nacimiento

Est. Civil

Cred. Cívica I.A.C. 11.956 (3) Céd. Identidad 16.626 ARTIGAS (4)

Otros Documentos

Ocupación MAESTRA - ESC. Nº 37 ARTIGAS (5)

Padre

Madre

Domicilio Ciudad

Otros datos

CHIESA Hnos. Ltda - 8.000 - 3 - 72

FICHA COMPLEMENTARIA

DOCUMENTO		ANTECEDENTES 153993 F2
Fecha	Origen	
1971.	Lista 1808	Candidato en el 6.lugar a la Junta Departamental por el dpto.de artigas sub lema Frente del Pueblo(S.S)
25.05.82	D. 15210/177	Funcionario del CONAE que fue sumariado en aplicación del procedimiento disciplinario previsto en la Ordenanza No. 17. Destituído por R. I. No. 613178, de 613178.- Evaluación: A-1. Indica (1)2(3) (4) (5) (VL)

Fecha	Documentos	153994-9 ANTECEDENTES A REGISTRAR BXX
		VIOLA, Alberto BXX

153995-6

MINISTERIO DE DEFENSA NACIONAL

S. I. D.

Dep. I FS 2 Secc. I

Sub-Secc. **A/N**

Ficha Nº ..... Confec. .....

VIOLA ..... Aldo Raúl .....
Apellidos Nombres

DOCUMENTOS: C|C ① OBA 1494 ó 0 EA 1494 C|I .....
Serie Nº Nº Dpto.

OTROS DOC.: .....
Pasaporte Lib. Enrol. etc.

NACIMIENTO: .....
Fecha Lugar

DOMICILIO: .....
Calle Nº Telef. Ciudad o Localidad

PROFESION U OCUPACION: .....

LUGAR: ..... **CARGO** .....

IDEOLOGIA POLITICA ..... **CLASIFICACION** .....

DATOS COMPLEMENTARIOS .....
Est. Civil Conyuge Hijos

.....
otros familiares

Ficha confeccionada en Montevideo el 24 de noviembre de 1969

FECHA	DOCUMENTOS	153995 ANTECEDENTES A REGISTRAR	F52
10-III-67	19-26	Delegado de mesa del FIdeL en las elecciones de 1966 en San José. Indica-①Eval.A-2.	

MINISTERIO DE DEFENSA NACIONAL
SERVICIO DE INFORMACION DE DEFENSA
M/F
SERVICIO DE INTELIGENCIA

153996-4

[redacted]
Fs 1

Fecha 3.XI.948.
Ficha N.º [redacted] Inf.Bn.I.4- Colonia)

FOTO

Nombre VIOLA, Alejo.

Nacionalidad Oriental.

Profesión o actividad Jornalero

Lugar de nacimiento Carmelo-Colonia

Documentos que posee CC.

Domicilio Calle cagancha 330(Carmelo) Telef.

FILIACION

Edad aparente 44 años color del cutis blanco de los cabellos castañ claro estatura alto aspecto social humilde señas particulares

[redacted]

Ver ficha individual de Colonia.-

Fecha	Contenido
1o.XI.48	F.Individual

153996

Fs.2

Lugares donde frecuenta .....

..... afiliado a .....

.....actividad política y donde actúa Comunista de Carmelo

Antecedentes policiales .....

..... vehículos que posee o que guía

..... nombre y número de personas que forman su familia Carmen Jaen(esposa)

DATOS COMPLEMENTARIOS

153997-2

Fs. 1

JUNTA DE COMANDANTES EN JEFE

S. I. D.

Dep. I Secc. I

Sub Secc. A/N

Ficha Nº ..... Confec. 16/6/81

VIOLA GENTA — Apellidos

Carlos Alberto — Nombres

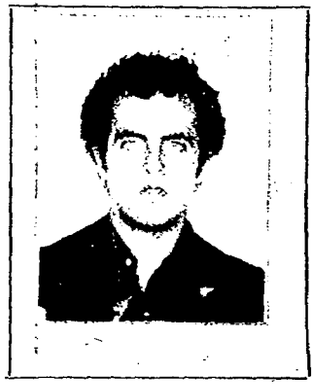

DOCUMENTOS: C/C Serie BCA Nº 58293 C/I. Nº 1.131.261 Dpto.

OTROS DOC. Pasaporte Lib. Enrol. etc.

NACIMIENTO: Fecha Lugar

DOMICILIO: Calle Peres Nº Teléf. Montevideo Ciudad o Localidad

PROFESION U OCUPACION:

LUGAR: CARGO:

IDEOLOGIA POLITICA: CLASIFICACION:

DATOS COMPLEMENTARIOS: Est. Civil [redacted] Cónyuge Hijos

Otros familiares

Fecha	Documentos	153997 ANTECEDENTES A REGISTRAR Fs.2
23/X/79	D.2462	-DATOS DE LA DNII: 2/IX/71-Por informe Nº 1866 del Dpto. 2 DNII se establece que según información confidencial, el causante integraría el grupo de agitadores del Liceo ZOrrilla, que organiza movilizaciones, actos, peajes, etc. VII/976 - Delegado de Mesa por el PDC, en las elecciones nacionales de 1971, Circuito Nº 1162, Listas 700, 4190.- 17/5/79-Presenta un escrito ante el Señor Delegado del SID en el Dpto. de Montevideo al habérsele incluído en la Cat. "C" de Constancia de Habilitación.- 3/9/79-El Delegado del S.I.D. remite el Expediente a este Servicio para consideración.- 18/X/79-Se vuelven los obrados al Delegado Departamental expresando que este Servicio entiende pertinente mantener al causante en la Cat. recurrida. 26/XI/79-En la fecha se notifica al causante de la precedente resolución.- 30/XI/79-Presenta una segunda nota, solicitando se revea dicha resolución. 24/I/80-El Delegado Departamental del S.I.D. eleva todas las actuaciones a este Servicio para su correspondiente tramitación.- Por Exp. Nº 076/D-I/80 de fecha 27/2/80 se elevan estos obrados a la J.C.J. para consideración.-

Imp. Nacional 716/79

FECHA	DOCUMENTOS	VICLA GENTA, Carlos 153997 ANTECEDENTES A REGISTRAR F53
		25/III/80-La Junta de Comandantes resuelve mantener la Categoría "C" del causante. 15/4/80-Se comunica al Sr. Delegado para conocimiento y notificación del interesado, la resolución de la JCJ.- (U)

SERVICIO DE INFORMACION DE DEFENSA

Dep. I

153998-0

Ficha Nº ..... confeccionada el 7-IV-67

Sección .....

FOTO

Apellidos VIOLA

Nombres ALFREDO

Fecha de Nacimiento: .....

Lúgar de Nacimiento: .....

Cred. Cív.: ..... Ced. Identidad: .....

Prontuario: ..... F. Censal: .....

Padre: .....

Madre: .....

Domicilio: DIOCESIS DE SALTO.- Ciudad: DPTO. DE SALTO.-

Otros datos (Documentos y señas personales) Obispo Diocesano.- Oficina: 25 de Agosto 71.-

Monseñor, Dr.- Telef. 574.-

Fórm. 3

FICHA COMPLEMENTARIA

F5.2

Documento			ANTECEDENTES 153998
Nº	Fecha	Origen	
[illegible]	12-XII-66		Obispo Diocesano.-Oficina 25 de Agosto 71.- Teléfono 574.----------
1-13	5/4/71		Entre los días 12 y 21 de marzo llegó a Salto con la finalidad de festejar su cumpleaños.Cabe destacar que entre los días 21 y 26 del mismo mes arribaron Sacerdotes argentinos y paraguayos,como también personas amigas.(NN)
	19/9/73	D-3018	-Presidente de la Conferencia Episcopal del Uruguay.- Monseñor, Dr.-(PP).-

153999-8

Fs. 2

SERVICIO DE INFORMACION DE DEFENSA

Dep. 1

Confeccionado el 9-XII-1970

V A R I O S

FOTO

Apellidos VIOLA CREVOISIER

Nombres Blás

Fecha de Nacimiento

Lugar de Nacimiento

Est. Civil

Cred. Cívica Ced. Identidad

Otros Documentos

Ocupación

Padre

Madre

Domicilio Ciudad

Otros datos

FICHA COMPLEMENTARIA

Fs. 2

DOCUMENTO		ANTECEDENTES
Fecha	Origen	153999
1962	Lista 4190 U.Popular	-13°Titular a la Junta Electoral de Paysandú.-

154000 -4

F-1

JUNTA DE COMANDANTES EN JEFE

S. I. D.

Dep. I Secc. I

Sub Secc. A/N

Ficha Nº ..... Confec. 16.3.83

VIOLA GONZALEZ — Apellidos

Brenda María — Nombres

DOCUMENTOS: C/C. ..... Serie ..... Nº ..... C/I. ..... Nº ..... Dpto.

OTROS DOC. ..... Pasaporte ..... Lib. Enrol. ..... etc.

NACIMIENTO: ..... Fecha ..... lúgar

DOMICILIO: ..... Calle ..... Nº ..... Teléf. ..... Ciudad o Localidad

PROFESION U OCUPACION: Funcionario del Banco Central del Uruguay

LUGAR: ..... CARGO: Ayudante de investig.

IDEOLOGIA POLITICA: ..... CLASIFICACION: Izquierdista

DATOS COMPLEMENTARIOS ..... Est. Civil ..... Cónyuge ..... Hijos

..... Otros familiares

Fecha	Documentos	154000 ANTECEDENTES A REGISTRAR F-2
16.3.83	2419/79 pag.13	Figura en una relación de funcionarios del Banco Central del Uruguay, de fecha 21 de setiembre de 1979, considerado izquierdista notorio.- Eval:A-2 (PS)
20.10.83	2729/79 Pag.15	- Indica idem al documento No.2419/79, agregando que se encuentra entre el personal Contratado.- Eval.B-3 (Y)

Fs. 1

SERVICIO DE INTELIGENCIA
División I
(Seguridad)

MINISTERIO DE DEFENSA NACIONAL
SERVICIO DE INFORMACION DE DEFENSA
M / F
154001-2

Sección -A-
Act. Ant. Nac.
Ficha N. ~~0107~~.

Nombres y Apellidos: VIOLA, Carlos.-

Fecha de Nacimiento: .....

Lugar de Nacimiento: .....
(País - Ciudad o Localidad - etc.)

Cred. Civ.: Serie ..... **N.°** ..... **Ced. Identidad:** .....

Otros documentos: .....
(Pasaporte - Libreta Enrolam. - etc.)

Foto

Domicilio: .....
(Ciudad o Localidad) (Calle) (N.°) (relef.)

Filiación

Edad Aparente ..... Color del Cutis .....

Color del Cabello ..... Estatura Aproximada .....

Complexión ..... Aspecto Social .....

Señas particulares .....

.....

Ficha confeccionada en Montevideo, el 10 de mayo de 1962.-

154001

Fs. 2

ACTIVIDADES

(1) Laborales: Profesión Arquitecto.- Lugar de trabajo .....

Cargo ..... Antigüedad .....

Otras Actividades .....

.....

(2) Políticas: Ideología Castrista.- Actuación .....

Antecedentes Firmante declaración profesionales universitarios apoyo a Cuba.-

Antecedentes familiares .....

(3) Sociales: Estado Civil ..... Religión ..... Figuración .....

Grado Instrucción ..... Lugares que frecuenta .....

(4) Económicas: Situación ..... Capital aprox. ..... Vehículo ..... marca y N.o

Otros datos Informe de la Div. I.- Seguridad.

Datos Complementarios .....

Apreciación Personal Gral. .....

.....

.....

VIOLA, Carlos

F503

FICHA COMPLEMENTARIA

Documento		ANTECEDENTES 154001
Fecha	Origen	
13.8.77	Doc. 0834	Año 1962-Firmante de un manifiesto de Profesionales Universitarios ante la situación Cubana. Eval. A-2 (BB).-
		8/V/1978 -Se contestó por Mem.(A) Nº 856/78 al Dpto. C-2 /ES.MA.CO. (CC)
02.09.82 (R.E. 18.297)	18.416	23.09.60 - "Marcha" - Pág.2 - Bajo el título: "A la Comisión Nacional Pro-Monumento a Batlle", figura como integrante de nómina de artistas plasticos,arquitectos y críticos de artes que manifiestan su opinión respecto del problema creado con motivo de la irresolución del Jurado en el concurso del Monumento a Batlle.- 05.08.60 - "Marcha" - Pág.6 - Figura como adherente a manifiesto de solidaridad con la Revolución Cubana.- 26.01.62 - "El Popular" - Pág.4 - Integra una nómina de personas de la cultura y diversas actividades sociales,firmantes de un manifiesto en el que se pronuncia por la autodeterminación de los Pueblos,y en el que de acuerdo con la Carta de las Naciones Unidas,expresan que debe reconocerse al pueblo cubano el derecho fundamen-

...

FICHA COMPLEMENTARIA

Documento		154001 ANTECEDENTES Fs. 4
Fecha	Origen	
...///		tal de organizarse según el sistema político que juzgue conveniente.- 28.09.68 - integra nómina de docentes dada a publicidad en la fecha por la Federación de Docentes Universitarios del Uruguay que suscriben un Compromiso en el que rechazan y se comprometen a resistir todo tipo de intervención del Poder Ejecutivo en la Universidad de la República.- EVALUACION:B-2 (K)(EE)

MINISTERIO DE DEFENSA NACIONAL
SERVICIO DE INFORMACION DE DEFENSA
SERVICIO DE INTELIGENCIA

M/F

154002-0

~~6468~~
Fs. 1

Fecha 30.X.948

Ficha N° [redacted] (Bn.I.8-Paysandú)

FOTO

Nombre VIOLA OREGGIONI, Celia

Nacionalidad

Profesión o actividad Estudiante

Lugar de nacimiento

Documentos que posee

Domicilio Teléf

FILIACION

Edad aparente color del

cutis de los cabellos

estatura aspecto social

señas particulares

[illegible]

Fecha	Contenido
30.X.48	Of.19-Bn.I.8

154002 Fs.2

Lugares donde frecuenta

afiliado a

actividad política y donde actúa

Antecedentes policiales

vehículos que posee o que guía

nombre y número de

personas que forman su familia

DATOS COMPLEMENTARICS

Visitó la casa del Sr.Pascual Caccia.-

154003-8 Fs.1

MINISTERIO DE DEFENSA NACIONAL
S. I. D.

Dep. I 23.6.75 Secc. I
Sub - Secc. G
Ficha Nro. ____ Confec. ____

VIOLA MENDEZ — Elías
Apellidos — Nombres

DOCUMENTOS: C/C ____ C/I. ____
Serie Nro. Nro. Dpto.

OTROS DOC. ____
Pasaporte Lib. Enrol. etc.

NACIMIENTO: ____
Fecha Lugar

DOMICILIO: ____ Dpto. MONTEVIDEO
Calle Nro. Teléf. Ciudad o Localidad

PROFESION U OCUPACION: Bancario

LUGAR: ____ CARGO: ____

IDEOLOGIA POLITICA: ____ CLASIFICACION: Activista - AEBU

DATOS COMPLEMENTARIOS: ____
Est. Civil [redacted] Conyuge Hijos

Otros familiares

Fr. 2

Fecha	Documentos	154005 ANTECEDENTES A REGISTRAR
28.X.74	D. 2832	Fue declarado cesante en julio de 1969 a raíz de los conflictos bancarios, a partir del 15 de enero de 1972 (por Convenio), prosigue percibiendo su sueldo como si permaneciera activo.- Evaluación B-2.-(I).-

154004-6

Fs. 1

JUNTA DE COMANDANTES EN JEFE

S. I. D.

Dep. I Secc. I

Sub Secc. A/N

Ficha Nro. _____ Confec. 24/10/77

VIOLA RAMIREZ — Enrique

Apellidos — Nombres

DOCUMENTOS: C/C ..... C/I. .....

Serie Nro. Nro. Dpto.

OTROS DOC. .....

Pasaporte Lib. Enrol. etc.

NACIMIENTO: .....

Fecha Lugar

DOMICILIO: .....

Calle Nro. Teléf. Ciudad o Localidad

PROFESION U OCUPACION: .....

LUGAR: ..... CARGO: .....

IDEOLOGIA POLITICA: ..... CLASIFICACION: .....

DATOS COMPLEMENTARIOS: .....

Est. Civil Conyuge Hijos

.....

Otros familiares

Fecha	Documentos	154004 ANTECEDENTES A REGISTRAR	Fs-2
20/10/77	D. 1087	-1971-Actuó como Delegado de Mesa en las últimas elecciones nacionales por el Partido Comunista, en el Circuito No. 14 de la Ciudad de Carmelo con las listas 1001 y 2001. Afiliado al Partido Comunista No. 9304.E-val. A-1 — 1/977-Visitó el XIII CAMPAMENTO NACIONAL DE SCOUTS CATOLICOS DEL URUGUAY. Eval. A-1 (U).-	

154005-3

FS-1

MINISTERIO DE DEFENSA NACIONAL

S. I. D.

Dep. I Secc. I

Sub-Secc. **A/N**

Ficha Nº ..... Confec. .....

VIOLA LARROSA — Apellidos

Harildo Isidro — Nombres

DOCUMENTOS: C|C (1) NHB 13548 — Serie Nº — C|I ..... Nº ..... Dpto.

OTROS DOC.: ..... Pasaporte ..... Lib. Enrol. ..... etc.

NACIMIENTO: 26 años (1967) — Fecha

Oriental (4) — Lugar

DOMICILIO: (2) L. Gomez — Calle — Barrio Carupí — Nº — Dpto. COLONIA (5) — Telef. — Colonia — Ciudad o Localidad

PROFESION U OCUPACION: Jornalero (6)

LUGAR: Construcción (7) **CARGO** .....

IDEOLOGIA POLITICA Comunista (8) **CLASIFICACION** (3) FIdeL

DATOS COMPLEMENTARIOS ..... Est. Civil ..... Conyuge ..... Hijos

[illegible]

..... otros familiares

Ficha confeccionada en Montevideo el 5 de diciembre de 1969

FECHA	DOCUMENTOS	154005 ANTECEDENTES A REGISTRAR Fs.2
12-IV-67	19-12	Delegado de mesa del FIdeL en las elecciones de 1966 en Colonia. Indica-
8/I/76	D.0001	-Afiliado al Partido Comunista el 31/XII/967 con el Fº 30390. (Microfilm incautado a Rodney ARISMENDI) Eval.: B-2. Indica (4) al (8).(RR)

J. C. J. 154005 Fs. 3

Dpto. 1

Apellidos VIOLA LARROSA

Nombres Harildo Isidoro

Documentos: AFILIADO AL PARTIDO COMUNISTA No. 30390

Ant, Secc: A B C D E G V

☐ ☐ ☐ ☐ ☐ ☐ ☐

Secreto

154005 ANTECEDENTES Fs.4

Fecha ing: 31.12.67.

Or.26 años.

Dom: Barrio Curupí 9Dpto.COLONIA)

CC: EUB.13548.

Ocup: Jornalero - construcción.

8.1.76.Doc.0001.Val: B - 2. (Y).

154006-1 Fs-1

SERVICIO DE INFORMACION DE DEFENSA

Dep. 1

Confeccionado el 23/10/71

V A R I O S

FOTO

Apellidos VIOLA PELUFFO

Nombres Julio **César** (1)

Fecha de Nacimiento **18.7.22** (2)

Lugar de Nacimiento **Montevideo** (3)

Est. Civil Casado con Mabel MARCHISIO. (1) (5)

Cred. Cívica **BIA 2390** (4) Céd. Identidad **207.371**

Otros Documentos

Ocupación Prof. Adj. Dr. Sanatorio Círculo Católico (6)

Padre

Madre

Domicilio Miami 1830 (2) Ciudad

Otros datos

FICHA COMPLEMENTARIA

DOCUMENTO		ANTECEDENTES Fs-2
Fecha	Origen	154006
19/3/71 (1)	El Popular	Figura en una lista de adherentes al Frente Amplio, de Docentes Universitarios.-
19/10/71 (2)	75-539	-Vocal del comité de Docentes y profesionales universitarios del Hospital de Clínicas.(X).
9.10.73. (4)	Doc. 3279 F-6	-Junto a su esposa e hijos, recibían a SEREGNI y CROTOGINI en su casa realizando reuniones.-(H) (Indica 1)(2) Inde (1) al (6)
7.2.75	D.Fich.Hosp. Clínicas. -	
16.5.74	Doc. 1072	Figura en una relación de Médicos Docentes de la Facultad de Medicina que están adheridos al Frente Amplio.Ev.:A-1.-
15.5.74	Doc. 1054	Figura en una relación de Médicos del Hospital de Clínicas como militante de Izquierda. Eval F-6.- (I)
26.11.71 (3)	"MARCHA" (Pag.28)	"Firmante de un Manifiesto de Adhesión de Docentes de la Facultad de Medicina al "Frente Amplio".(KK).-
5/8/77	D. 0807	-Director delegado del Personal del Sanatorio del Círculo Católico Declaradamente izquierdista.Eval. A-2 (U).- Indica (6)
	9.5.83	-Memo(A)Nº988/83 para Universidad de la Rep.-( ).-

SERVICIO DE INTELIGENCIA
División I
(Seguridad)

MINISTERIO DE DEFENSA NACIONAL M / F
SERVICIO DE INFORMACION DE DEFENSA
154007-9

T501

Sección «A»
Act. Ant. Nac.
Ficha N. [redacted]

Nombres y Apellidos: VIOLA Jorgelina

Fecha de Nacimiento: .....

Lugar de Nacimiento: .....
(País - Ciudad o Localidad - etc.)

Cred. Civ.: Serie ..... **N.º** ..... **Ced. Identidad:** .....

Otros documentos: .....
(Pasaporte - Libreta Enrolam. - etc.)

Foto

Domicilio: .....
(Ciudad o Localidad) (Calle) (N.º) (Telef.)

Filiación

Edad Aparente ..... **Color del Cutis** .....

Color del Cabello ..... **Estatura Aproximada** .....

Complexión ..... **Aspecto Social** .....

Señas particulares .....

.....

Ficha confeccionada en Montevideo [redacted] setiembre de 1963.-

154007

Ff.2

ACTIVIDADES

(1) Laborales: Profesión ..... Lugar de trabajo .....

Cargo ..... Antigüedad .....

Otras Actividades .....

(2) Políticas: Ideología ..... Actuación .....

Antecedentes Firmó declaración del Partido Comunista.El Popular del 27.VI.962.-

Antecedentes familiares .....

(3) Sociales: Estado Civil ..... Religión ..... Figuración .....

Grado Instrucción ..... Lugares que frecuenta .....

(4) Económicas: Situación ..... Capital aprox. ..... Vehículo .....
marca y N.o

Otros datos .....

Datos Complementarios .....

Apreciación Personal Gral. .....

Fs. 2

SERVICIO DE INTELIGENCIA
División I
(Seguridad)

MINISTERIO DE DEFENSA NACIONAL
SERVICIO DE INFORMACION DE DEFENSA
M/F
154008-7

Sección «A»
Act. Ant. Nac.
Ficha N.º [illegible]

Nombres y Apellidos: VIOLA Martin

Fecha de Nacimiento:

Lugar de Nacimiento:
(País - Ciudad o Localidad - etc.)

Cred. Civ.: Serie N.º Ced. Identidad:

Otros documentos:
(Pasaporte - Libreta Enrolam. - etc.)

Foto

Domicilio:
(Ciudad o Localidad) (Calle) (N.º) (Telef.)

Filiación
- Edad Aparente Color del Cutis
- Color del Cabello Estatura Aproximada
- Complexión Aspecto Social
- Señas particulares

Ficha confeccionada en Montevideo el 5 de setiembre de 1963.-

154008

ACTIVIDADES

(1) Laborales: Profesión ..... Lugar de trabajo F5-2

Cargo ..... Antigüedad .....

Otras Actividades .....

.....

(2) Políticas: Ideología ..... Actuación .....

Antecedentes Firmó declaración del Partido Comunista.El Popular del 27.VI.962.-

Antecedentes familiares .....

(3) Sociales: Estado Civil ..... Religión ..... Figuración .....

Grado Instrucción ..... Lugares que frecuenta .....

(4) Económicas: Situación ..... Capital aprox. ..... Vehiculo ..... marca y N.o

Otros datos .....

Datos Complementarios .....

Apreciación Personal Gral. .....

.....

.....

MINISTERIO DE DEFENSA NACIONAL
S. I. D.

154009-5 Fs. 4

Dep. I 26.9.74 Secc, I
Sub - Secc. G

Fic

VIOLA QUEVEDO (Apellidos) Nery Carlos (1) (Nombres)

DOCUMENTOS: C/C. OAB Nº 4073 (2) (Serie, Nro.) C/I. 29.960- San José (3 (Nro., Dpto.)

OTROS DOC. _____ (Pasaporte, Lib. Enrol., etc.)

NACIMIENTO: 20.2.946 en San José (4) (Fecha, Lugar)

DOMICILIO: Solís Nº 671 (5) (Calle, Nro., Telél., Ciudad o Localidad)

PROFESION U OCUPACION: PORTERO

LUGAR: Sucursal B.R.O.U. San José CARGO: _____

IDEOLOGIA POLITICA: _____ CLASIFICACION: _____

DATOS COMPLEMENTARIOS: _____
Est. Civil — Conyuge — Hijos

Hijo de Felipe y Sabina (6)
Otros familiares

Fs3

Fecha	Documentos	154009 ANTECEDENTES A REGISTRAR
9.8.73	D. 2250	**Figura en una nómina de empleados bancarios del Bco de la República, Sucursal San José.- Hizo paro, el día 10 y dió parte de enfermo al día 11 de los corrientes.- Evaluación A-6.-(I).-**
15.6.83 Nº 77/83 DE SAN JOSE. R.E.27634/83.-	C.H.C.P.	08.06.983- En la fecha se contestó dicha Constancia, a nombre del causante, solicitada por el B.H.O.U..- Indica del 1 al 6. (L).-
13.8.83	29316/1 a 2	25.7.83- Presenta recurso ante el Delegado del S.I.D. en San José, adjuntando carta dirigida al Serv. Médico del Bco. República, en la que solicita constancia de que el día 10/JUL/73 se encontraba con licencia médica. 27.8.83-El Delegado Dptal. eleva el expediente del causante, a quién se le incluyó en la Cat. "B" de CHCP, asimismo a fojas 2 vuelta figura el certificado solicitado por el causante, en el que se constata que evidentemente el 10.7.73 se encontraba con licencia a raíz de "cólico nefritico".(C)

FECHA	DOCUMENTOS	Nery Carlos 154009 ANTECEDENTES A REGISTRAR VIOLA QUEVEDO Fco3
		15.8.83- Por Exp.Nº206/D-I/83 se comunica al Delegado del S.I.D. en San José que este Servicio ha resuelto otorgar al causante CHCP Cat. "A", en base a la documentación aportada por el mismo que documenta que se encontraba en uso de licencia médica, en la fecha del antecedente que lo involucra.(C)
10.9.83.	29592/002	Habiendo solicitado C.H.C.P. el 14.4.83. se le otorgó Cat."B" el 5.7.83.Eval.A.1.(E). at.
13.9.83	29316/8	17.8.83- En la fecha se notifica al causante por parte de la J.P. de San José que se le ha otorgado CHCP Cat. "A".
	Pág.9	18.8.83- El Delegado del S.I.D. en el Departamento de San Jose vuelve a este Servicio el expediente del causante, informando que se comunicó por Of.255/83 la resolución adotada sobre el causante al Sr. Pte. del BROU.(C)
22.9.983	30628/02	Habiendo solicitado C.H.C.P. el 14.04.983, le fue otorgada "Categoría A" el 18.8.983.- Fue comunicado al Organismo por Oficio 255/983.-Presentó recurso.-EVAL:A-1.-(XX

FECHA	DOCUMENTOS	154009	ANTECEDENTES A REGISTRAR F&C

SERVICIO DE INFORMACION
DE DEFENSA
Dep. 1

154009 Confeccionado el 26 OCT. 1973 Fs. 5

VARIOS

FOTO

Apellidos VIOLA

Nombres Nery

Fecha de Nacimiento

Lugar de Nacimiento

Est. Civil

Cred. Cívica Céd. Identidad

Otros Documentos

Ocupación

Padre

Madre

Domicilio Ciudad

Otros datos

M1820

FICHA COMPLEMENTARIA Fs.6

DOCUMENTO		ANTECEDENTES
FECHA	ORIGEN	154009
19.8.72	Doc. 2603	Importa desde Argentina 1 rifle Choke cal.22 largo,para uso personal..qq..

154010-3

SERVICIO DE INFORMACION DE DEFENSA

Dep. 1

Confeccionado el 29-VII-1970

VARIOS

FOTO

Apellidos VIOLA BERRUTTI

Nombres Oscar

Fecha de Nacimiento 39 años (1969)

Lugar de Nacimiento Uruguay

Est. Civil Casado

Cred. Cívica ..... Ced Identidad 633.954

Otros Documentos .....

Ocupación Empleado del City Bank Central (JEFE) (1)

Padre .....

Madre .....

Domicilio Cno. Santos 4560 Ciudad Montevideo

Otros datos .....

FICHA COMPLEMENTARIA

DOCUMENTO		ANTECEDENTES Foz 154010
Fecha	Origen	
21-VIII-969 Parte 59	B72-D27 Año 1970	-Detenido e internado en el CGIBR Por violación del Decreto de Medidas Prontas de Seguridad.-
25-3-82	b. 10166/81/ 390	Indica (1)

SERVICIO DE INFORMACION
DE DEFENSA
Dep. 1

154011-1

Confeccionado el 13.2.73.

VARIOS

FOTO

Apellidos VIOLA

Nombres Oscar . R .

Fecha de Nacimiento

Lugar de Nacimiento

Est. Civil

Cred. Civica Céd. Identidad

Otros Documentos

Ocupación

Padre

Madre

Domicilio Ciudad

Otros datos

CHIESA Hnos. Ltda - 8.000 - 3 - 72

FICHA COMPLEMENTARIA

DOCUMENTO		ANTECEDENTES
Fecha	Origen	154011
1971.	Lista 808.	Candidato como 24º.titular a la Junta Electoral,por el Dptº.de Artigas,sub.lema "Frente del Pueblo".. (W).

MINISTERIO DE DEFENSA NACIONAL
S. I. D.

154012-9
28 ABR. 1975

Dep. I 201 Secc. I
Sub - Secc. G
Ficha Nro.____ Confec.____

VIOLA QUEVEDO — Apellidos
PEDRO — Nombres

DOCUMENTOS: C/C..... Serie Nro. C/I. Nro. Dptc.

OTROS DOC.... Pasaporte Lib. Enrol. etc.

NACIMIENTO:.... Fecha Lugar

DOMICILIO:.... Calle Nro. Teléf. Ciudad o Localidad

PROFESION U OCUPACION: Médico

LUGAR:.... CARGO:....

IDEOLOGIA POLITICA: Izquierdista CLASIFICACION:....

DATOS COMPLEMENTARIOS: SOLTERO
Est. Civil Conyuge Hijos

Otros familiares

F 502

Fecha	Documentos	154012 ANTECEDENTES A REGISTRAR
7.1.75	3316	**Sindicado como izquierdista en el Departamento de San José.-** **Evaluación C-4.-(E).-** 28/VI/978 -Se contestó por Mem.(A) Nº 1211/78 al Dpto. C-2 / ES.MA.CO.-(CC)
29.7.83	28745/2	10.8.80 - Se reuna en la fi nca propiedad de Ruben Luis FERREIRA, sita en Alfonso Espínola 772 de la ciudad de San José con el Dr. Eddie ROMERO y con el fisioterapeuta Julio César PROTO COR(quien sea posiblemente quien asiste la parte sanitaria del 26 de Marzo y la UJC en el ámbito departamental).-Eval:A-1 (OO)

SERVICIO DE INTELIGENCIA
División I
(Seguridad)

MINISTERIO DE DEFENSA NACIONAL
SERVICIO DE INFORMACION DE DEFENSA
M/F
154013-7

Sección F5-1
Act. Ant. Nac.
Ficha N.º [illegible]

Nombres y Apellidos: VIOLA Ricardo

Fecha de Nacimiento:

Lugar de Nacimiento: Carmelo
(País - Ciudad o Localidad - etc.)

Cred. Civ.: Serie ..... N.º ..... Ced. Identidad:

Otros documentos:
(Pasaporte - Libreta Enrolam. - etc.)

Foto

Domicilio: Carmelo 18 de Julio casi Rivera
(Ciudad o Localidad) (Calle) (N.º) (Telef.)

Filiación
- Edad Aparente 30 años (948) Color del Cutis morocho
- Color del Cabello oscuro Estatura Aproximada alto
- Complexión ..... Aspecto Social humilde
- Señas particulares

Ficha confeccionada en Montevideo el [illegible] noviembre de 1948

154013

F 5.2

ACTIVIDADES

(1) Laborales: Profesión Albañil Lugar de trabajo .....

Cargo ..... Antigüedad .....

Otras Actividades .....

(2) Políticas: Ideología Comunista. Actuación .....

Antecedentes .....

Antecedentes familiares Santos Amigo y Jorgelina Viola (padres).-

(3) Sociales: Estado Civil ..... Religión ..... Figuración .....

Grado Instrucción ..... Lugares que frecuenta .....

(4) Económicas: Situación ..... Capital aprox. ..... Vehículo ..... marca y N.o

Otros datos .....

Datos Complementarios .....

Apreciación Personal Gral. .....

VIOLA — FICHA COMPLEMENTARIA — Ricardo — F 8 3

Documento		154013 Antecedentes
Fecha	Origen	
15.XI.948	F.Individual	-Afiliado al Partido Comunista.Actúa en Carmelo. Frecuenta el Sindicato de la Cosntrucción,Cabotaje y Sede del Partido Comunista.
24-III-965	B-37-D-6	-Sindicado como comunista en Carmelo.-

SERVICIO DE INFORMACION

DE DEFENSA

Dep. 1

154014-5

Confeccionado el 21/12/71

(PE)

Fs 1 Fc 2

VARIOS

ROBERTO VIOLA, ARTIGUENSE, EMPLEADO DE COMERCIO, DIRIGENTE DE LA J.D.C.

Apellidos .VIOLA.....

Nombres .Roberto.....

Fecha de Nacimiento ..25 .años. (1972) (1).....

Lugar de Nacimiento URUGUAY (2).....

Est. Civil .....

Céd. Cívica ..... Céd. Identidad .....

Otros Documentos .....

Ocupación .Empleado., .estudiante. de. Magisterio (3)...

Padre .....

Madre .....

Domicilio Saravia .422Bis .(Artigas) .1972. (4) Ciudad .....

Otros datos .....

.....

.....

Imp. B.M. y A. - 900 - XII - 1971.

FICHA COMPLEMENTARIA

DOCUMENTO		Fs 2 154014 ANTECEDENTES
Fecha	Origen	
9/12/71	Ahora	Dirijente della J.D.C. del Dpartamentòode Artigass adherentè al Frente Amplio.(1971).(X).
21.1.72	Doc. 492	_Activo integrante del Frente Amplio de Artigas._Detenido por no portar documentos, participó en un campamento realizado en el campo propiedad de ROSALINO DA SILVA en las costas del Rio Cuareim en el Dpto. de Artigas; organizado por la JDC donde se trató temas de ideología partidaria, actuación del FA en el perío de eleccionario y posición de la JDC en los años venideros..(E) Judica (1) al (4)
1971.	Lista 1808	Candidato en el 4to.lugar a la Junta Departamental por el dpto.de Artigas sub lema frente del Pueblo (SS)
17.8.73	Doc.2404	Figura como suplente de la Junta Directiva del PIT en fecha 18.V.73. (SS)- Evaluación A-2.-

Ficha confeccionada el día 24/7/1973

154014

Fs 3

Fs. 3

MINISTERIO DE DEFENSA NACIONAL
S. I. D.

Dep. 1 **PE** Sec. 1

Sub-Secc. A/N

Ficha Nº..... Confec.....

VIOLA ..... Roberto .....
Apellidos Nombres

DOCUMENTOS: C/C. ..... C/I. .....
Serie Nro. Nro. Dpto.

OTROS DOC. .....
Pasaporte Lib. Enrol. etc.

NACIMIENTO: .....
Fecha Lugar

DOMICILIO: Luis Alberto de Herrera y Aparicio Saravia (Artigas)
Calle Nro. Teléf. Ciudad o Localidad

PROFESION U OCUPACION: .....

LUGAR: ..... CARGO: .....

IDEOLOGIA POLITICA: ..... CLASIFICACION: .....

DATOS COMPLEMENTARIOS: .....
Est. Civil Cónyuge Hijos

.....
Otros familiares

Fecha	Documentos	154014 ANTECEDENTES A REGISTRAR Fs 4
8/1/1973	D.1077	-Junto con otros varios elementos de Artigas hace contactos en Montevide con Jorge HARUIS,Jorge VIDAL y Manuel Antonio TOLOSA en campamentos . levantados en las cercanías de Pando,distribuyéndose librillos:"Bases para una opción revolucionaria".-(C.C)
8.FEB.72	AHORA Doc. 8	- Corresponsal de AHORA en la ciudad de ARTIGAS.- (SS)-
9.7.84	8404585/2	24,6.84 - En la fecha se llevó a cabo en la Casa del F.N. de la C.Artigas una reunión de los tres partidos políticos habilitados, participando por el F.A. el causante y Wisel SERECNI,asistiendo unas 100 personas.Eval:A-1 (CO)

SERVICIO DE INFORMACION DE DEFENSA

154015-2 FS 1

Dep. 1

Confeccionado el 24 de Noviembre de 1969

VARIOS

FOTO

Apellidos VIOLA LUCIARDI (1)

Nombres Roberto

Fecha de Nacimiento 17.5.27 (2)

Lugar de Nacimiento Montevideo Uruguay (3)

Est. Civil Soltero (4)

Cred. Cívica AZB 3195 (5) Céd. Identidad 497.085 (6)

Otros Documentos

Ocupación (1) Presbítero desde 1961 Sacerdote (7)

Padre Roberto (fallecido) (8)

Madre Celia (") (9).

Domicilio 1968-1975 Avda. Agraciada Nº2974 (10) Ciudad

Otros datos: 1976-a la fecha Soriano 1472

Varios

FICHA COMPLEMENTARIA

DOCUMENTO		ANTECEDENTES
Fecha	Origen	154015 C Fs 2
29/XII/67	B.75/D.1167 EL POPULAR	Es firmante de una declaración contraria a la Resolución del Poder Ejecutivo del 12/XII/67, que motivo el encarcelamiento de los integrantes del Consejo d Político del diario "EPOCA" (Julio ARIZAGA, Armando CUERVO, Pedro de AURRECOCHEA, Gerardo GATTI, Carlos MACHADO y Pedro SERE).- Indica①
8-X-1968.-	79-160.- 77-124.-	Izquierdista. Conjuntamente con otros elementos marxistas rodearon a Mons. PARTELLI.-
21-IV-1967.-	75.-965. MARCHA.-	Es firmante como presbítero, de una declaración contra la guerra de Viet-Nam, con motivo de la Conferencia de Pres identes Americanos. Esta declaración es auspiciada por "El Movimiento Uruguayo por la Paz".-
20-XI-1968.-	B.77-D.124	Integrante del programa televisivo "Cristianos sin censura", dirigido por Mario César KARLUM, el cual incita a la lucha contra las "injusticias económicas".-
1972.- Mem. IGLESIA EN EL URUGUAY	(Pág.5)	-Firmante conjuntamente co mas de 90 Sacerdotes uruguayso, de un dovumento onviado en 1968, a los Obispos de Latino América, (CELAM).- Dicho documento entre otr s cosas, pedía se le permitiera al pueblo cristiano, el uso de "la mas am plia libertad, en la elección de los medi s mas amplios, para obtener la liberación", etc.etc."(PP).-

FICHA COMPLEMENTARIA

Documento			ANTECEDENTES 154015 Fs 3
Nº	Fecha	Origen	
	13/7/73	D-1052	-Indica lo mismo que los documentos B.75.D-1167 de fecha 29/XII/67 "EL POPULAR", y D-75-965 de fecha 21/4/67 "MARCHA", y B.77.124 de fecha 20/XI/68.-(FP)
	24.1.76 JRM PD 07.00	Doc.0055 a 07.00	- El 12.1.76, se efectuó una inspección en su cuarto del Centro "Pedro Fabro", incautandose: 18 Ejemplares de Revistas sovieticas y de la RDA, cintas magnetofónicas , libretas y guiones de Radio y TV. (SS)-
	23.01.80	.....	La Dirección Nacional de Información e Inteligencia registra lo mismo que éste Servicio; agrega: JUL/969:Según el periódico "El Federal, figura en una lista de "curas rojos", pro-judíos o simplemente progresistas en el Uruguay. 27.04.78:Realiza gestines para la obtención de Pasaporte, con intenciones de viajar a los EE.UU. en carácter de Turista. 30.06.78:Sale del país con destino a EE.UU.Interrogado verbalmente por personal del D-2, manifestó que su viaje es de placer y se trasladará al Colegio "Internet-Wear" ubicado en San Antonio Texas, no teniendo prtvisto fecha de regreso. ...///

FICHA COMPLEMENTARIA

Documento Nº	Fecha	Origen	ANTECEDENTES 154015 fs4
		///..	28.07.78:En la fecha regresó de los EE.UU. Se inspeccionó su equipaje; sin novedad.INDICA:(1 al 10). (DATOS EXTRAIDOS DE LA CONSTANCIA DE HABILITACION PRA CARGOS PUBLICOS Nº546 de la Secc.2da.de POLICIA DE MONTEVIDEO).-(i).-
	20.5.82.	D.14990	Es mencionado en la página/s 115, del libro "EL COMUNISMO EN URUGUAY", rodea a Carlos Partelli como auxiliar progesista .- Eval.A-1.-(FE)
10.8.82	D.17610		"El Pueblo"12.7.82/Publica un artículo referente a la culminación de la "Jornada Diocesana de Catequesis",que se realizó en la Casa de Encuentros Diocesanos en Daymán (Salto),en la cual el causante dirigió algunos aspectos básicos de la Catequesis. En el día de la fecha,el causante orientará un Encuentro del Prebisterio de la Diócesis,a realizarse en la Casa "San José"(Salto),el cual se extenderá por un.par de días.Ambos encuentros son preparatorios de la "Primera Semana Latinoamericana de Catequesis",que se realizará en Quito(Ecuador),en octubre del corriente año. Es de destacar que el causante integra el Dpto. de Catequesis del CE.L.A.M. y es miembro de la Comisión Internacional de Catequesis.-Eval:A-1(AD)

FECHA	DOCUMENTOS	VIOLA, Roberto ANTECEDENTES A REGISTRAR FS
		154015
4.3.83	22534/82	El diario salteño "El Pueblo" en su edición del 22.10.82, en artículo escrito por Mons.Carlos NICOLINI de título"CATEQUESIS: Impulso Renovador", informa que el causante integró la Delegación que, en representación de la Iglesia Católica Uruguaya participó de la "Primera Semana Latinoamericana de catequesis" realizada en Quito(Ecuador) del 3 al 10/OCT/82.-Eval:A-1(AD)
14.11.83	.....	.- Se hizo Memo (A) No. 2558/83 para ANALISTAS. (SS)-
8.2.84	8400558/6	A partir del Acto Interpartidario realizado el 27.11.83 en la ciudad de Artigas,se constató la ejecución de múltiples actividades por parte de dos laicos proscriptos y integrantes del ex-P.D.C. ,que son el causante y José M. DA SILVA.Estos, luego de enlazarse con el Cura Juan J.RODRIGUEZ, mantuvieron contactos con sindicalistas bancarios de izquierda.Eval:A-1 (CO)

SERVICIO DE INFORMACION
DE DEFENSA
Dep. I

154016-0

Ficha Nº ..... confeccionada el 3/V/967

Fs. 1

Sección .....

FOTO

Apellidos VIOLA DE GARMENDIA

Nombres Susana

Fecha de Nacimiento: .....

Lugar de Nacimiento: K.A.A.

Cred. Civ.: No.17.130 Ced. Identidad: .....

Prontuario: ..... F. Censal: .....

Padre: .....

Madre: .....

Domicilio: ..... Ciudad: .....

Otros datos (Documentos y señas personales) Auxiliar 3ro.de la Insp.Departamental de Ense-
ñanza Primaria de Paysandú.-

Form. 3

FICHA COMPLEMENTARIA

Documento			ANTECEDENTES
Nº	Fecha	Origen	
B-77-D-218	17/X/966		154016 -Figura en una relación de personas a las cuales se les conoce como Empleados de la Inspección Departamental de Enseñanza Primaria del Departamental de Paysandú.-Auxiliar 3ro. credencial cívica Serie: K.A.A. No.17.130-(colorada de la 14.Se dice demócrata- hizo paro.-

MINISTERIO DE DEFENSA NACIONAL 154017-8 Fs 1 E

S. I. D.

Dep. 1 Sec. 1

Sub. Secc. A/N

Ficha Nro. ..... Confec. 13/12/73

VIOLA CREVOISIER Vicente Francisco

Nombres

① [illegible]

② NAB 10.274 (5)

DOCUMENTOS: C/C. K.B.A.10.294 C/I. 34.759 (Paysandú)

Serie Nro. Nro. Dpto

OTROS DOC. .....

Pasaporte Lib. Enrol. etc.

NACIMIENTO: .....

Fecha Lugar

③ RIVADAVIA 419 (6)

DOMICILIO: "Barrio Procer" (Colonia) VIVIENDA INVE BLOCK H Dpto 101 (HDEO)

Calle Nro. Teléf. Ciudad o Localidad

④ PROFESION U OCUPACION: Empleado de la Adm. Asociación Médica Colonia.

LUGAR: ..... CARGO: .....

IDEOLOGIA POLITICA: ..... CLASIFICACION: .....

DATOS COMPLEMENTARIOS: .....

Est. Civil Cónyuge Hijos

[illegible]

Otros familiares

Fecha	Documentos	154017 ANTECEDENTES A REGISTRAR Fs. 2
30/11/73	D.4008 T.P.I.	-- El día 18/11/73 quedó detenido en el Bn.I.4 en averiguaciones por presunta actividad subversiva. (CC).-
21.2.974	Doc.0343	-Indica lo mismoque el documento anterior.-(OO) Indica 1 al 4
22/3/74	Doc.570 P.M.J.P.M. (Enero)	- Fué procesado el día 25/1/1974 por el delito de "ASISTENCIA A LA ASOCIACION PARA DELINQUIR".- (C.C)
6.2.74 Cdo. FF.CC	161 1047	(DD)
10/9/74	2385 3093 (D)	-Integra una nómina de ciudadanos liberados del E.M.R.Nro.1,el día 11/9/74,de acuerdo a las normas generales que rigen la actividad de civiles bajo responsabilidad del Ejército".Unidad de presentación Bn.I.4. Categoría B.-(D)
08/3/74	D.0397	- Al continuarse con las actuaciones de anteriores detenciones en la ciudad de Colonia en el mes de Octubre de 1973, es detenido junto a varias personas.-EVALUACION: A-1.-

MINISTERIO DE DEFENSA NACIONAL
S. I. D.

154017

Dep. I Fs. 3 Sec. I

Sub-Secc. A/N

Ficha No. ..... Confec. .....

VIOLA ..... VIC .....
Apellidos ..... Nombres

"/X/71

DOCUMENTOS: C/C ..... C/I .....
Serie N.o N.o Dpto.

OTROS DOC. .....
Pasaporte Lib. Enrol. etc.

NACIMIENTO .....
Fecha Lugar

DOMICILIO: .....
Calle N.o Teléf. Ciudad o Localidad

PROFESION U OCUPACION: BANCARIO (Paysandú).

LUGAR: ..... CARGO: .....

IDEOLOGIA POLITICA ..... CLASIFICACION .....

DATOS COMPLEMENTARIOS .....
Est. Civil Conyuge Hijos

.....
Otros familiares

Fecha	Documentos	154017 ANTECEDENTES A REGISTRAR Fs. 4
1971	B-77 D-10	Su nombre aparece en un documento incautado a un sedicioso (Y).
21/8/72	Lista 90 COLONIA	-Candidato en el 11 lugar Titular a la Junta Departamental por el Depto. de Colonia en las listas 90-190 del Partido Socialista en las elecciones de 1971. "PP".-
1971.	Lista 1808.	Candidato como 11. titular a la Junta Departamental por el dpto de Colonia sub lema Frente Coloniense/S.S/
30/3/74	0641	Se supone que la esposa vive en la casa de MIGUEL ANGEL ODRIOZOLA. Eva-B-2 (Y).
14/12/74.-	D.3203	-Se comprueba la asistencia del mismo en compañía de otros sediciosos, a la Exposición del Comercio local que se lleva a cabo en el Hotel Casino del Real de San Carlos en Colonia.-Para el día 24/11 estaba prevista la visita del Sr. Presidente de la República ;la misma no se efectuó.- Ocupaba un Stand en la cual se exponían objetos de adorno como los fabricados por los sediciosos detenidos en el E.M.R. nro.1.-(J) Ev. A-1.

FICHA CONFECCIONADA EL 10/6/77 POR NO ENCONTRARSE EL ORIGINAL

FICHA DE COMANDANTES EN JEFE

S. I. D. 154017

Dep. I Fs. 5 Secc. I

Sub Secc. A/N

Ficha Nro. ____ Confec. ____

VIOLA — Apellidos

Vicente — Nombres

DOCUMENTOS: C/C ..... C/I. .....
Serie Nro. Nro. Dpto.

OTROS DOC. .....
Pasaporte Lib. Enrol. etc.

NACIMIENTO: .....
Fecha Lugar

DOMICILIO: ..... Colonia
Calle Nro. Teléf. Ciudad o Localidad

PROFESION U OCUPACION: .....

LUGAR: ..... CARGO: .....

IDEOLOGIA POLITICA: ..... CLASIFICACION: .....

DATOS COMPLEMENTARIOS: .....
Est. Civil Cónyuge Hijos

.....
Otros familiares

Fecha	Documentos	154017 ANTECEDENTES A REGISTRAR Fs. 6
26/12/73	D.4433	-De declaraciones de detenidos surge que esta persona es sediciosa. Es detenido. De sus declaraciones surge el nombre del sedicioso José Alejandro ORONA. Eval. A-1 (U).-
26/12/73	D.4420	-Indica lo mismo que el doc. anterior. Eval. A-1 - (U).-
02.03.82	Doc.12284	(19.01.69) *Se encontraba en el interior del Liceo C. Colonia en el cual aparecieron afiches con inscripciones agraviantes contra el gobierno. Junto con el causante se encontraban Miguel Angel ODRIOZOLA, Juan Carlos SILVESTRI LAZA, Eduardo OLALDE CROCCE (activos comunistas y presuntos sediciosos). Eval.: A-1 (AN)
16.02.82	D. 5757/75	-Figura en una relacion de la Corte Electoral, de ciudadanos inscriptos en el Registro Civico Nacional, que se encuentran comprendidos en el Art. 1, Literal "B" del Acto Institucional No. 4, con prohibicion de ejercer el derecho de voto. (Procesados por delitos de "Lesa Nacion"). EVALUACION A-1(VL) Indica (5) (6)
16.02.82	D.6004/81/64	-Se encuentra comprendido en el Art.1o. literal b) del Acto Institucional No.4, por haber sido procesado el 10/1 1974 por los delitos previstos en. C.P.M. C.P.O. 152 EVALUACION A-1 (LA)

FECHA	DOCUMENTOS	154017 ANTECEDENTES A REGISTRAR Fs. 7
7.3.81	D.0037/81	En consolidado de P.M.E. de fecha 31/X/80 figura como: Libertad Vigilada controlada por el Bn.I.4, Baja por Pase a Categoría "C".-EVAL.:A-1 (K).-
23.7.83	24862/83 pag. 83	- 08.03.83- Figura en una relación procedente de la P.M.E. de libertades vigiladas categorías A B y C otorgadas por la Justicia Militar. Detenido 18.10.73. Liberado 11.9.74 EVAL A-1 (B).-
23.7.83	18378/82	- 09.02.82- Indica Idem al Doc. 24862/83, agregando: Procesado Art. 152 del C.P.O. EVAL B-2 (B)
18.8.83.	0813/80 Pág.05	En Consolidado de la P.M.E. de fecha 30.9.80, figura como: Libertad Vigiliada, Baja por Pase a Cat."C", siendo su Unidad de Control el Bn.I.4.-Eval.:A-1.-(FE)
30.9.83	30864/2	-23.10.71: en horas de la mañana aparecen pegados en las paredes del Liceo de la ciudad de Colonia afiches con inscripciones agraviantes contra el gobierno del entonces Pte. de la República, en el mismo se encuentra el causante.- Eval.:A-1.- (MB)

FECHA	DOCUMENTOS	VIOLA — ANTECEDENTES A REGISTRAR — Vicente ~ Fs 8
		154017
21.5.82.	15011	JEF.POL.COLONIA:AÑO 1972:Realizaba reuniones en su domicilio a las que asistieron entre otros Miguel A. ODRIOZOLA, Liber BRITOS y Horacio FAEDO.-Eval.B-2.-(TJ)
10.1.83	23583	Se encuentra en L.V. desde el 1.12.979 según lo dispuesto por CERTIFICADO del J.M. la. Inst. de ler. T. de fecha 15 de setiembre de 1980. En marzo se tomó conocimiento que el causante se ausentó del país con una suma de dinero, que se estima en N$40.000, perteneciente a la Asociación Médica ORAMECO de la C. de Colonia, en la cual trabajaba; lo que se pudo establecer que dicha Asociación no había ninguna denuncia al respecto. El 2.4.982 la Jefatura de Policía de la C. de Colonia interrogó a su esposa, la cual manifestó que no sabía su paradero, que el 30.2.82 el causante le comunicó que tenía que viajar a Mont. por unos trámites de la Asoc. Médica. También manifestó que era probable que de Mont. hubiera viajado a Paysandú y de allí a Bs.As., lugar donde viven su hijo y su sobrina. Se constata que antes de ausentarse del país el causante pidió permiso para viajar a Bs. As. el día 10.3.982 para visitar a unos familiares. Eval.: A-1. (CA).

SERVICIO DE INFORMACION DE DEFENSA
Dep. I

154018-6

Ficha Nº ..... confeccionada el 4-V-967

Sección .....

FOTO

Apellidos VIOLANTE

Nombres Ana M.

Fecha de Nacimiento: .....

Lugar de Nacimiento: .....

Cred. Cív.: ..... Ced. Identidad: .....

Prontuario: ..... F. Censal: .....

Padre: .....

Madre: .....

Domicilio: ..... Ciudad: .....

Otros datos (Documentos y señas personales) .....

Form. 3

FICHA COMPLEMENTARIA

Documento			ANTECEDENTES 154018
Nº	Fecha	Origen	
B-77 B-224	20-XI-966		-Figur a en una relación de los personales de T.V.Canal "5"(S.O.D.R.E.) del año 1964. En la misma figura como perteneciendo al funcionariado Administrativo.-

Fs 2

154019-4

Fs-1 E

MINISTERIO DE DEFENSA NACIONAL
S. I. D.

Dep. I Secc. I
Sub-Secc. A/N
22/V/972

VIOLANTE SOSA — Beatriz
Apellidos — Nombres

Alías "Andrea" (1)

DOCUMENTOS: C/C. ..... Serie ..... Nro. C/I. 1.252.278 (5) Nro. ..... Dpto.

OTROS DOC. ..... Pasaporte ..... Lib. Enrol. ..... etc.

NACIMIENTO: 3 de Febrero de 1951 (2) Fecha ..... Lugar

DOMICILIO: Jackson 1418. (Bensión). (3) Calle ..... Nro. ..... Teléf.

PROFESION U OCUPACION: .....

LUGAR: ..... CARGO: .....

IDEOLOGIA POLITICA: M.L.N.(T)(7) CLASIFICACION: "P.V. "O.P.R.33""R.O.E." (8)

DATOS COMPLEMENTARIOS: ..... Est. Civil ..... Conyuge ..... Hijos

Cabellos Castaños, ojos verdosos. (4) Otros familiares

Fecha	Documentos	154019 ANTECEDENTES A REGISTRAR F.L.R
12/V/971	444..	**Trabaja a las órdenes del Sr. Agustín Antúnez Muniz en la compaginación de la Revista "Cuestión". Dijo ser ex- novia del sedicioso DAYMAN CABRERA , aunque lo sigue visitando en P. Carretas.-
12/8/72.	Doc.2470.	Se requiere su captura por sabérsele integrante de la organización extremista autodenominada M.L.N.(Tupamaros).Indica.(1) al (4). (BB).
12.7.72	D. 1987 Eval A-2	Figura en una relación de personas que visitan al extremista Dayman, Yanduí, y Arapey Cabrera Sureda..qq..
9.9.81	7645	- Indica 5 .-Eval:A-1 (CC)
4.11.81	9243	- Indica idem.doc. anterior.Eval:A-2 (OO)
21.4.83	25145/1206 - 1207	- 1971/78: En información referente al P.V.P., obtenida por el Dpto.III/SID en éste período, se establece: Requerida No.396. EVAL. A-2 (K). Indica (5) y (6).
27.4.83	25365 Pág.1287	- 1971/78: En información referente al M.L.N., obtenida por el Dpto.III/SID. en éste período, el causante figura en la misma, sin aportar otros datos.- (TL) EVAL.A-2.- Aporta (7)

FECHA	DOCUMENTOS	154019 ANTECEDENTES A REGISTRAR Fc3
27/09/83	D.29769 Pág.21, 69,87.-	-Indica Idem Doc.25145/83 (última parte). EVAL.A-2 Aporta (8). (P).-
7.6.84 Pág.163 y	4680/72 176.-	12.08.72:En la fecha Bn.I.14 y O.C.O.A. solicitan su captura. 12.08.72:Por Requisitoria N°70/72 de la fecha se solicita su captura por sabérsele integrante del M.L.N.. Requerido N°396.-Eval:A-1(AD)

MINISTERIO DE DEFENSA NACIONAL
S. I. D.

154020 -2
24 JUN. 1977

Fs. 1

Dep. I Secc. I
Sub Secc. G
Ficha Nro. ..... Confec. .....

VIOLANTE — Gustavo A.-
Apellidos — Nombres

DOCUMENTOS: C/C ..... C/I. .....
Serie Nro. Nro. Dpto.

OTROS DOC. .....
Pasaporte Lib. Enrol. etc.

NACIMIENTO: .....
Fecha Lugar

DOMICILIO: .....
Calle Nro. Teléf. Ciudad o Localidad

PROFESION U OCUPACION: Profesor

LUGAR: ..... CARGO: .....

IDEOLOGIA POLITICA: ..... CLASIFICACION: .....

DATOS COMPLEMENTARIOS: .....
Est. Civil Cónyuge Hijos

Otros familiares

Fs.2

Fecha	Documentos	154020 ANTECEDENTES A REGISTRAR
26-2-71	B.77.D.1 Ev.F-3.-	Figura en una nómina de Profesores de Enseñanza Secundaria (Afiliados a la Gremial de Profesores de Montevideo y Federación Nacional de Profesores) vinculados a actividades de proselitismo y agitación subversiva o simpatizantes de las mismas, en los años 1965/66/67/68.- (M).
7/4/77	D. 307	-Figura en una relación de profesores que serían de tendencia izquierdista,contenida en un folleto publicado por la Federación Nacional de Profesores de Enseñanza Secundaria,en ocasión de la elección de Consejeros,que se llevó a cabo en la ciudad de Salto,en los días 29 y 30 de Julio,entre los años 1969/1972.-(Eval.A-1)(LL).-
29/XII/77	- - - - - -	Se contestó en Memorandum (A) Nro. 3516/77.-(PP).-

MINISTERIO DE DEFENSA NACIONAL
S. I. D.

31 AGO. 1973

154021-0

Dep. I F-1 Secc. I
Sub - Secc. G
Ficha Nro. ..... Confec. .....

VIOLANTE — José Pedro
Apellidos — Nombres

DOCUMENTOS: C/C. ..... C/I. .....
Serie — Nro. — Nro. — Dpto.

OTROS DOC. .....
Pasaporte — Lib. Enrol. — etc.

NACIMIENTO: .....
Fecha — Lugar

DOMICILIO: .....
Calle — Nro. — Teléf. — Ciudad o Localidad

PROFESION U OCUPACION: Profesor (1)

LUGAR: Enseñanza Primaria/ I.P.A. (2) CARGO: Ex-Director

IDEOLOGIA POLITICA: ..... CLASIFICACION: .....

DATOS COMPLEMENTARIOS: .....
Est. Civil — Conyuge — Hijos

[illegible]

.....
Otros familiares

Fecha	Documentos	154021 ANTECENDENTES A REGISTRAR Fs 2
4.7.73	1435	Persona de militancia demócrata considerada como una autoridad dentro de la Enseñanza.-(G) A-4
23.12.75	2176	Integra una nómina de Profesores del Instituto de Profesores "ARTIGAS" (IPA), firmantes de un Testimonio de Solidaridad con el Prof. Alfredo R. CASTELLANOS, que fuera cesado en sus funciones de Director del mencionado Instituto.- Indica del (1) al (2).-(I).-
9.6.83	404/80 Pag.03	- Integra el Primer Consejo Ejecutivo del INSTITUTO INTERAMERICANO DE INVESTIGACIONES PEDAGOGICAS (INTALPE), en carácter de Consejero en 1978 y en 1980 en Montevideo.- Es de destacar, que según sus bases lo indican, este Instituto carece de compromiso político, religioso o de otro carácter, actuando dentro del mayor rigor científico.- Eval.A-1 (Y) Indica (3) y (4)

SERVICIO DE INTELIGENCIA
División I
(Seguridad)

MINISTERIO DE DEFENSA NACIONAL
SERVICIO DE INFORMACION DE DEFENSA
M/F

154022-8

FS-1
Sección
Act. Ant. Nac.
Ficha N.° [illegible]

Nombres y Apellidos: VIOLANTE Luís

Fecha de Nacimiento:

Lugar de Nacimiento:
(País - Ciudad o Localidad - etc.)

Cred. Civ.: Serie ... N.° ... Ced. Identidad:

Otros documentos:
(Pasaporte - Libreta Enrolam. - etc.)

Foto

Domicilio: San José (Ciudad o Localidad) Barrio Industrial (Calle) (N.°) (Telef.)

Filiación:
- Edad Aparente ... Color del Cutis
- Color del Cabello ... Estatura Aproximada
- Complexión ... Aspecto Social
- Señas particulares

[illegible]

Ficha confeccionada en Montevideo el 26 de Agosto de 1965.-

154022

Fs. 2

ACTIVIDADES

(1) Laborales: Profesión Jornalero Lugar de trabajo .....

Cargo ..... Antigüedad .....

Otras Actividades .....

.....

(2) Políticas: Ideología ..... Actuación .....

Antecedentes .....

Antecedentes familiares .....

(3) Sociales: Estado Civil ..... Religión ..... Figuración .....

Grado Instrucción ..... Lugares que frecuenta .....

(4) Económicas: Situación ..... Capital aprox. ..... Vehículo .....
marca y N.o

Otros datos .....

Datos Complementarios .....

Apreciación Personal Gral. .....

.....

.....

VIOLANTE FICHA COMPLEMENTARIA Luís

Documento		154022 Antecedentes F 53
Fecha	Origen	
24/III/965.	B-39-D-6.-	Actividad:Jornalero.-Domiciliado en el Barrio Industrial,de San José.- Afiliado al "FRENTE IZQUIERDA DE LIBERACION" (FIDEL),en el Depto.de San José.-

S. I. D. **154023-6** Sub - Secc. A/N. Ficha Nro. Confec.

VIOLANTE MACHADO de CAVALLI — Apellidos

María Cristina.- — Nombres

DOCUMENTOS: C/C. ____ Serie ____ Nro. C/I. 1.154.340 Nro. ____ Dpto.

OTROS DOC. ____ Pasaporte ____ Lib. Enrol. ____ etc.

NACIMIENTO: 10 de Enero de 1949 — Fecha — Lugar

DOMICILIO: Julio Millot No. 795 — Calle — Nro. — Teléf. — Montevideo.- Ciudad o Localidad

PROFESION U OCUPACION: Labores

LUGAR: ____ CARGO: ____

IDEOLOGIA POLITICA: ____ CLASIFICACION: ____

DATOS COMPLEMENTARIOS: ____ Est. Civil ____ Cónyuge ____ Hijos

Otros familiares

Estatura: 1m.60,complexión media, ojos y cabellos castaños.-

Fecha	Documentos	154023 ANTECEDENTES A REGISTRAR
19/5/75	Doc.864	- Se requiere su captura por sabérsele vinculado a actividades antinacionales.- Requerida A/N No. 024.- ((C.C))
5/7/75	D.1204	Figura en una relación de requeridos por pertenecer al Partido Socialista de los Trabajadores.-(J)
2.9.83	29835/037-1971/1978:	En información referente al P.S.T. obtenida por el Depto.III/S.I.D. en éste período,el causante figura en la misma sin aportar otros datos.Eval A-2 (ER).

VARIOS

154024 -4

30/7/82

Fs. 1

JUNTA DE COMANDANTES EN JEFE
S. I. D.

Dep. I Secc. I

Sub. Secc. A/N

Ficha N.º ..... Confec. .....

VIOLANTE MACHADO de LARROSA — María Josefina Teresa

Apellidos — Nombres

DOCUMENTOS: C/C BZB 41039 — C/I. 1.123.346

Serie — N.º — N.º — Dpto.

OTROS DOC. Pas. Nº 183410

Pasaporte — Lib. Enrol. — etc.

NACIMIENTO: 2/9/44 — Montevideo

Fecha — Lugar

DOMICILIO: M. Maeterlink 5064/1 — Montevideo

Calle — N.º — Teléf. — Ciudad o Localidad

PROFESION U OCUPACION: Empleada

LUGAR: ..... CARGO: .....

IDEOLOGIA POLITICA: ..... CLASIFICACION: .....

DATOS COMPLEMENTARIOS: Casada

Est.civil — Cónyuge — Hijos

Hija de: Eduardo Violante y Amancia Machado

Otros familiares

4/11/82

Fecha	Documentos	154024 ANTECEDENTES A REGISTRAR Fs 2
18.07.82	16.932	El Consulado Uruguayo en Sidney solicita autorización para expedir o renovar pasaporte a nombre del causante. Eval.: A-i. (GM) (VL)
26.4.83	20727/65	24.8.82: El M. RR.EE. autoriza al Consulado uruguayo en Sidney - Australia, a que expida o renueve pasaporte a la causante.- Eval.A-1 (Y)

154025-1

MINISTERIO DE DEFENSA NACIONAL
S. I. D.

Dep. I 24.4.75 Secc. I
Sub - Secc. G
Ficha Nro. ____ Confec. ____

VIOLANTE (Apellidos) Oscar (Nombres)

DOCUMENTOS: C/C AAB- 3729 (Serie, Nro.) C/I. 481.050 (Nro., Dpto.)

(1)

OTROS DOC. Reg. Fot. Nº 290. 881 (Pasaporte, Lib. Enrol., etc.)

NACIMIENTO: 10.12.24 (Fecha) 18a. Secc. Jud. de Montevideo (Lugar) (2)

DOMICILIO: Río Branco 1058 Ap. 204 (Calle, Nro.) (Teléf.) Montevideo (Ciudad o Localidad)

PROFESION U OCUPACION: Empleado

LUGAR: ____ CARGO: ____

IDEOLOGIA POLITICA: ____ CLASIFICACION: ____

DATOS COMPLEMENTARIOS: (Est. Civil) (Conyuge) (Hijos)

(3)

Hijo de Marina

Otros f[illegible]

F 62

Fecha	Documentos	154025 ANTECEDENTES A REGISTRAR
11.6.74	D. 1444 (Ev. B-2)	- Dirigente de la Asociación de funcionarios de Telecomunicaciones.- (000)
9.7.74	D. 1655 (Ev. A-1)	- Integrante del Comité de Base, perteneciente al Sindicato de Funcionarios de Telecomunicaciones, que responden a la corriente del Partido Socialista.- (00) Indica: (1) al (3)

JUNTA DE COMANDANTES EN JEFE 154026-9

S. I. D.

Dep. I FS.1 Secc. I

Sub Secc. ~~XXX~~

Ficha N.°..... Confec. 30.8.83

VIOLANTE RAMOS — Apellidos

Sonia Cristina — Nombres

DOCUMENTOS: C/C. ..... Serie ..... N.° C/I. 1.786.235 N.° ..... Dpto.

OTROS DOC. ..... Pasaporte ..... Lib. Enrol. ..... etc

NACIMIENTO: 16 años en 1983 — Fecha ..... Uruguay — lugar

DOMICILIO: Cirpiano Miro 3046 ap.2 (1) — Calle ..... N.° ..... Teléf. ..... Ciudad o localidad

PROFESION U OCUPACION: Estudiante secundaria (2)

LUGAR: ..... CARGO: .....

IDEOLOGIA POLITICA: ..... CLASIFICACION: .....

DATOS COMPLEMENTARIOS: Soltera — Est. Civil ..... Cónyuge ..... Hijos

..... Otros familiares

Fecha	Documentos	154026 ANTECEDENTES A REGISTRAR F. 2
30.8.83	29619/2 P.D.	-19.8.83.-Detenida por presumirse que había reincidido en el consumo de drogas ya que en el mes de junio p.pdo. estuvo internada en el Sanatorio Villa Carmen por consumo de drogas. Manifestó que consume distintos tipos de fármacos con un tal "Javier" presumiblemente se trate de Jorge Javier LARROSA,y además inhaló gases del cemento "Novo Prem". Por disposición del J.Ido.de.Menores de 2do.T. fue internada en el H.Vilardebó,a disposición de la Comisión Nal. de la Lucha contra las Toxicomanías.Eval:A-1.(TT)
12.10.83	31187/2 P.D.	-6.10.83.-Le fue suministrado el sicofármaco "Desoxyn" por parte de Jorge Javier LARROSA.Eval:A-1.(TT)
3.3.84	8400576/015	28.8.83 Detenida junto a un grupo de personas, en momentos en que realizaban una concentración frente a la sede del ex-SERPAJ, sita en Gral.Flores 4050.Eval.A-2 (SI) Indica (1) (2).

SERVICIO DE INFORMACION DE DEFENSA
División I

MINISTERIO DE DEFENSA NACIONAL
SERVICIO DE INFORMACION DE DEFENSA
M/F
154027-7

.....Sección F-1
Act. Ant. Nac.
Ficha Nº ~~0012~~

Nombres y Apellidos: VICENTA .....
.....

Fecha de Nacimiento: 14.IV.1922 .....

Lugar de Nacimiento: Uruguay .....
(País - Ciudad o Localidad - etc.)

FOTO

Cred. Civ.: Serie ..... Nº ..... Ced. Identidad: .....

Otros documentos: .....
(Pasaporte - Libreta Enrolam. - etc.)

Domicilio: .....
(Ciudad o Localidad) (Calle) Nº Telef.

Filiación

Edad Aparente ..... Color del Cutis .....

Color del Cabello ..... Estatura Aproximada .....

Complexión ..... Aspecto Social .....

Señas particulares .....
.....

Ficha confeccionada en Montevideo, el 30 de marzo de 1966

154027 Fs 2

ACTIVIDADES

(1) **Laborales:** Profesión ..... Lugar de trabajo .....

Cargo ..... Antigüedad .....

Otras Actividades .....

.....

(2) **Políticas:** Ideología ..... Actuación .....

Antecedentes .....

Antecedentes familiares .....

(3) **Sociales:** Estado Civil ..... Religión ..... Figuración .....

Grado Instrucción ..... Lugares que frecuenta .....

(4) **Económicas:** Situación ..... Capital aprox. ..... Vehículo .....
marca y Nº

Otros datos .....

Datos Complementarios .....

Apreciación Personal Gral. .....

.....

.....

de: VIOLETTA E.

FICHA COMPLEMENTARIA

F 5.3

Documento		Antecedentes
Fecha	Origen	
Año 1964	B-76-D-5. **Ver año 1966**	154027 En la mencionada fecha viajó a Alemania Oriental. Nacionalidad: Uruguaya. Fecha de nacimiento 14 de abril de 1922.

SERVICIO DE INFORMACION DE DEFENSA
Dep. I

Sección .....

MINISTERIO DE DEFENSA NACIONAL M / F
SERVICIO DE INFORMACION DE DEFENSA
Ficha Nº ..... confeccionada el 1º-XII-966.-
154028-5

FS.1

FOTO

Apellidos VIOTTI.-

Nombres Antonio.-

Fecha de Nacimiento: .....

Lugar de Nacimiento: .....

Cred. Cív.: ..... Ced. Identidad: .....

Prontuario: ..... F. Censal: .....

Padre: .....

Madre: .....

Domicilio: ..... Ciudad: .....

Otros datos (Documentos y señas personales) Asociado U.T.E. de Mercedes.-

Fórm. 3

FICHA COMPLEMENTARIA

Documento			ANTECEDENTES 154028
Nº	Fecha	Origen	
19-D-5	28-VI-966.-		-Figura en una relación de la Agrupación U.T.E. de Asociados activos(1 año de antiguedad)en condiciones de Votar y ser Votados como Delegados de esa Agrupación en las Elecciones al "Consejo Nacional de Delegados"Ejercicio 1966/1967.-Figurando con el Nº.45809 de afiliado por Mercedes.-

VARIOS 16.7.82

JUNTA DE COMANDANTES EN JEFE
S. I. D.

154029 -3

Dep. I Pte 1 Secc. I

Sub. Secc. A/N

Ficha N.º ..... Confec. .....

VIOTTI ..... Daniel .....
Apellidos Nombres

DOCUMENTOS: C/C ..... C/I. .....
Serie N.º N.º Dpto.

OTROS DOC. .....
Pasaporte Lib. Enrol. etc.

NACIMIENTO: .....
Fecha Lugar

DOMICILIO: .....
Calle N.º Teléf. Ciudad o Localidad

PROFESION U OCUPACION: .....

LUGAR: ..... CARGO: .....

IDEOLOGIA POLITICA: ..... CLASIFICACION: .....

DATOS COMPLEMENTARIOS: .....
Est.Civil Cónyuge Hijos

.....

Fecha	Documentos	154029 ANTECEDENTES A REGISTRAR Fs. 2
08.07.82	16.626	Figura como Vocal de la Asociación de Productores Agrarios del Litoral "ADEPAL", ciudad de Mercedes. Eval.: B-2 Indica ( ) ( ) ( ).(VL) (LA).-

154030-1

Fc. 1

JUNTA DE COMANDANTES EN JEFE

S. I. D.

Dep. I Secc. I

Sub Secc. XXXVARIOS

Ficha Nº ..... Confec. 16.3.83

VIOTTI — Apellidos

Santiago — Nombres

DOCUMENTOS: C/C. ..... Serie ..... Nº ..... C/I. ..... Nº ..... Dpto.

OTROS DOC. ..... Pasaporte ..... Lib. Enrol. ..... etc.

NACIMIENTO: ..... Fecha ..... Lugar

DOMICILIO: ..... Calle ..... Nº ..... Teléf. ..... Ciudad o Localidad

PROFESION U OCUPACION: .....

LUGAR: [illegible] CARGO: [illegible]

IDEOLOGIA POLITICA: PARTIDO COLORADO CLASIFICACION: CONVENCIONAL DPTAL.-

DATOS COMPLEMENTARIOS ..... Est. Civil ..... Cónyuge ..... Hijos

..... Otros familiares

Fecha	Documentos	154030 ANTECEDENTES A REGISTRAR F502
16.3.83	D.24966/83 PAG. 020 (DO)	- 17.1.83 - En la fecha se realizó la proclamación Oficial de los 100 Convencionales Departamentales del Partido Colorado del Dpto. de Río Negro de acuerdo al resultado de las elecciones internas celebradas el 28/11/82 entre los cuales figura el causante por la Lista LAI.-EVAL.:A-1 (K).-

154031-9

FS-1

JUNTA DE COMANDANTES EN JEFE

S. I. D.

Dep. I Secc. I

Sub Secc. A/N

Ficha Nro. ____ Confec 26.3.83

VIOVICI SOSA. — Sandra

Apellidos — Nombres

DOCUMENTOS: C/C ____ C/I. 1.315.643 Exp. Montev.

Serie Nro. — Nro. (1) Dpto.

OTROS DOC. 162.002 exp. Montev. en 1972 (vencido) (2)

Pasaporte — Lib. Enrol. — etc.

NACIMIENTO: 2.7.54 (3) — Montevideo (4)

Fecha — Lugar

DOMICILIO: Río Negro 1143 apto 400 (5) — Montevideo (6)

Calle — Nro. — Teléf. — Ciudad o Localidad

PROFESION U OCUPACION: estudiante (7)

LUGAR: ____ CARGO: ____

IDEOLOGIA POLITICA: ____ CLASIFICACION: ____

DATOS COMPLEMENTARIOS: casada (8)

Est. Civil — Cónyuge — Hijos

Hija de: Mircea Radu y Alba (9)

Otros familiares

Fecha	Documentos	154031 ANTECEDENTES A REGISTRAR Fs.2
26.3.83	22644/82	5.11.82:El M.RR.EE informa al Consulado uruguayo en Francia que se autoriza la expedición del Pasaporte a la causante.-Eval:A-1(AD)
5.5.83	20028/14	26.7.82:A través del Consulado uruguayo en Marsella - París, solicita expedición de pasaporte.- Salió de nuestro país el 4.05.972.- A su vez este Consulado comunica que la renovación de pasaporte de la interesada, fue autorizado con fecha:13.11.81.- Eval.A-1 (Y) Indica del (1) al (9).-

DE DEFENSA

Dep. 1

154032-7

Confeccionado el 16.4.75

GREMIOS

FOTO

Apellidos VIQUE

Nombres

Fecha de Nacimiento

Lugar de Nacimiento

Est. Civil

Cred Cívica Céd. Identidad

Otros Documentos

Ocupación Empleado Municipal

~~Parte~~ LUGAR: CARGO: Chofer

~~Padre~~ IDEOLOGIA: CLASIFICACION: Activista

Domicilio Ciudad

Otros datos

Imp. CHIESA Hnos. Ltda. 10.000 - 12 - 73

FICHA COMPLEMENTARIA

DOCUMENTO		ANTECEDENTES 154032
Fecha	Origen	
28.5.74	1285	Figura en una nómina de elementos activos en la DIRECCION DE LIMPIEZA DE LA INTENDENCIA MUNICIPAL DE MONTEVIDEO.- Evaluación B-2.-(E).-

SERVICIO DE INFORMACION
DE DEFENSA
Dep. 1

154033-5

Confeccionado el 13.2.73

VARIOS

FOTO

Apellidos VIQUE

Nombres Ana

Fecha de Nacimiento

Lugar de Nacimiento

Est. Civil

Cred. Cívica Céd. Identidad

Otros Documentos

Ocupación

Padre

Madre

Domicilio Ciudad

Otros datos

CHIESA Hnos. Ltda. - 8.000 - 3 - 72

FICHA COMPLEMENTARIA

DOCUMENTO		ANTECEDENTES 154033 Fs. 2
Fecha	Origen	
1971.	LISTA 988 PDC F.A	Candidato como 1 suplente del 18.titular a la Junta Departament tal por el dpto.de Soriano sub lema Frente del Pueblo/

154034-3

SERVICIO DE INFORMACION
DE DEFENSA
Dep. 1

Confeccionado el 13.12.72. Fs. 1

VARIOS

FOTO

Apellidos VIQUE

Nombres Elsa

Fecha de Nacimiento

Lugar de Nacimiento

Est. Civil

Cred. Cívica ..... Céd. Identidad

Otros Documentos

Ocupación

Padre

Madre

Domicilio ..... Ciudad

Otros datos

Imp. CHILESA Hnos. Ltda. 4.000 • 11 • 72

FICHA COMPLEMENTARIA

DOCUMENTO		ANTECEDENTES Fs.2
Fecha	Origen	154034
1971.	Lista 9988	Candidato como 25º.titular a la Junta Electoral,por el Dpto.de Soriano,sub.lema "Frente del Pueblo".. (W).
NOV.1971	LISTA 988 PDC F.A	Candidato como 18.titular a la Junta Departamental por el dpto.de Soriano sub lema Frente del Pueblo(SS)

SERVICIO DE INTELIGENCIA

Div. I (Seguridad)

Sección

MINISTERIO DE DEFENSA NACIONAL
SERVICIO DE INFORMACION DE DEFENSA
M/F

Ficha N.º 154035-0 confeccionada el 24-III-65

Fs. 1

Foto

Apellidos VIQUE

Nombres Emir Alcides

Fecha de Nacimiento: (1947)

Lugar de Nacimiento:

Cred. Civ.: Ced. Identidad:

Prontuario: F. Censal:

Padre:

Madre:

Domicilio: Tillaút 1471.- Ciudad: Montevideo.-

Otros datos (Documentos y señas personales) De 17 años-Changador del Mercado Agrícola.-

FICHA COMPLEMENTARIA

Documento			Antecedentes
N.º	Fecha	Origen	154035 F 5.2
	12.IX.64	B-75-(1) D-188.	-Identificado por la Policía como ocupante de la Universidad de la República los días 9, 10 y 11 de setiembre de 1964 en señal de protesta por la ruptura de relaciones con Cuba.- De 17 años de edad, changador del Mercado Agrícola.-

SERVICIO DE INFORMACION
DE DEFENSA
Dep. 1

154036-8

Confeccionado el 13.2.73

Fs. 1

VARIOS

FOTO

Apellidos VIQUE

Nombres Fernando Israel

Fecha de Nacimiento

Lugar de Nacimiento

Est. Civil

Cred. Cívica Céd. Identidad

Otros Documentos

Ocupación

Padre

Madre

Domicilio Ciudad

Otros datos

CHIESA Hnos. Ltda - 8.100 - 3 - 72

FICHA COMPLEMENTARIA

DOCUMENTO		ANTECEDENTES Fs.2 154036
Fecha	Origen	
1971.	LISTA 988 PDC F.A	Candidato como 3.suplente del 18.titular a la Junta Departamental por el dpto.de Soriano sub lema Ffente del Pueblo./SS/

154037-6

Fs 1

JUNTA DE COMANDANTES EN JEFE

S. I. D.

Dep. I Secc. I

Sub Secc. A/N

Ficha Nro. ____ Confec. 16-9-78

VIQUE PEREZ(1) Florentino

Apellidos Nombres

DOCUMENTOS: C/C B.V.B. 17,534(2) C/I. 705.538.Montevideo(3)

Serie Nro. Nro. Dpto.

OTROS DOC. .....

Pasaporte Lib. Enrol. etc.

NACIMIENTO: 37 años en 1962 16.10.24(4)

Fecha Lugar

DOMICILIO: Turubí 357 bis . Carlos de la Vega 5084(5)

Calle Nro. Teléf. Ciudad o Localidad

PROFESION U OCUPACION: Construcción . ANTEL(6)

LUGAR: ..... CARGO: .....

IDEOLOGIA POLITICA: ..... CLASIFICACION: .....

DATOS COMPLEMENTARIOS: Casado(7) Pablina BENITEZ(8)

Est. Civil Hijos

Hijo de: Aniceto y Rosa(9)

Otros familiares

Fecha	Documentos	154037 ANTECEDENTES A REGISTRAR Fjo2
		18.264
17-4-74	Doc.1776	-Afiliados al Partido Comunista con el N°22643,fecha de ingreso:31-7-62.(Microfilm Incautado a Rodney Arismendi) Evsl.B-2 (V)
13.8.81.	D.6962	11.7.80 - Presenta recurso ante el Delegado del S.I.D. en el Departamento de Montevideo al habérsele incluido en la Cat."C" de C.H.C.P..- 7.8.81 - El Delegado Departament l eleva el Exp del causante ante este Servicio para consideración.-(NN)Indica de: (1) a (9).-(NN) -20.9.81 - Por Exp.N°841/D-I/81 se comunica al Delegado del S.I.D. en Montevideo que teniendo en cuenta las averiguaciones realizadas por esa Jefatura y concordando con lo sustentado por el Sr. Delegado, esta Dirección ha resuelto otorgar Categoría "B" de Constancia de Habilitación al causante.-(K)

J. C. J. ANTINACIONAL 154037 7.7.76

Dpto. 1 Fs.3

Apellidos VIQUE

Nombres Florentino

Documentos Construcción - Afil.al.PC.Nº18264

Ant, Secc:	A	B	C	D	E	G	V
	X						

Secreto

ANTECEDENTES

154037 Fs.4

Doc.0001/76.-(U) Eval. B-2.

Edad: 37 años

Fecha de Ingreso: 31/7/62

Dom: Turubi 357 - bis y Carlos de la Vega

SERVICIO DE INFORMACION
DE DEFENSA
Dep. 1

154038-4

Confeccionado el ....5.1.72.....

VARIOS

FOTO

Apellidos .....VIQUE.....

Nombres .....GLADYS.....

Fecha de Nacimiento .....

Lugar de Nacimiento .....

Est. Civil .....

Cred. Cívica .....Céd. Identidad .....

Otros Documentos .....

Ocupación .....

Padre .....

Madre .....

Domicilio ..... Ciudad .....

Otros datos .....

.....

.....

Imp. B.M. y A. - 900 - XII - 1971.

FICHA COMPLEMENTARIA

DOCUMENTO		ANTECEDENTES 154038 F8.2
Fecha	Origen	
26.10.71.	B.16.D.1.	En diciembre de 1970, consta como Becario de la Universidad de la República, percibiendo un sueldo de $ 17.820.00. (W).

154039-2

Fso 1

MINISTERIO DE DEFENSA NACIONAL
S. I. D.

Dep. 1 Sec. 1
Sub - Secc. A/N
Ficha Nro. ..... Confec. 30/X/7

VIQUE PEREZ (Apellidos) Hector María (Nombres)

DOCUMENTOS: C/C. ..... (Serie / Nro.) C/I. 30.319 (Nro. / Dpto)

OTROS DOC. ..... (Pasaporte / Lib. Enrol. / etc.)

NACIMIENTO: 20/VIII/55 (Fecha) Tacuarembó (Lugar)

DOMICILIO: Agraciada 307 entre Dr. Catalina y Washington Beltran (Tbó) (Calle / Nro. / Telét. / Ciudad o Localidad)

PROFESION U OCUPACION: Estudiante de Medicida 2do año B Preparatorio

LUGAR: Int. Dptal de Tbó; CARGO: .....

IDEOLOGIA POLITICA: UJC CLASIFICACION: .....

DATOS COMPLEMENTARIOS: ..... (Est. Civil / Cónyuge / Hijos)

Otros familiares

Fecha	Documentos	154039 ANTECEDENTES A REGISTRAR F8-2
29/X/73	D. 3742.	Antegrante de la A.E.G.A.T. (Asociación Estudiantes Gral. Artigas de Tacuarembó) Su nombre figura en unos formularios de postulantes a afiliar en la UJC . El citado es presentado por Cenia Toribio. Los mismos fueron incautados a Carlos Rodriguez, portador de un paquete destinado a "María del Carmen.". (R) Evaluación C-2.
26/2/976	D.0263	De acuerdo a las declaraciones de PABLO LEIVA es integrante del P. Comunista.- Miembro de los denominados "Gruposde Arriba" de la U.J.C., con funcionamiento en la Facultad de Medicina, perteneciendo a la "Generación 73".- Participó en las volanteadase efectuadas el día 9/X/975 y en la Reunión del Círculo de Medicina, relizada en el local de Camino Carrasco, domicilio de un estudiante de la Facultad.- Eval. F-1(J)

154040 -0

Fs.1

JUNTA DE COMANDANTES EN JEFE

S. I. D.

Dep. I Secc. I

Sub S[illegible] A/N

Ficha Nº ..... Confec. 11.2.83

VIQUE PEREZ — Apellidos

Hemeregildo — Nombres

DOCUMENTOS: C/C. ..... Serie ..... Nº ..... C/I. ..... Nº ..... Dpto.

OTROS DOC. ..... Pasaporte ..... Lib. Enrol. ..... etc.

NACIMIENTO: ..... Fecha ..... Lugar

DOMICILIO: ..... Calle ..... Nº ..... Teléf. ..... Ciudad o Localidad

PROFESION U OCUPACION: .....

LUGAR: ..... CARGO: .....

IDEOLOGIA POLITICA: ..... CLASIFICACION: .....

DATOS COMPLEMENTARIOS ..... Est. Civil ..... Cónyuge ..... Hijos

..... Otros familiares

Los mismos

Fecha	Documentos	154040 ANTECEDENTES A REGISTRAR Fs. 2
30.10.82	D.21750	Antecedentes penales: el 27.2.81 "detenido en averiguació de un incidente".-Eval:B-2(AD)

154041-8

SERVICIO DE INFORMACION DE DEFENSA

Dep. 1

Confeccionado el 27-V-1970.- Fs. 1

VARIOS

FOTO

Apellidos VIQUE

Nombres Jorge Germán

Fecha de Nacimiento 28 años (1968)

Lugar de Nacimiento Uruguay

Est. Civil Casado

Cred. Cívica ..... Ced. Identidad 1.101.138

Otros Documentos .....

Ocupación Empleado de OSE.

Padre .....

Madre .....

Domicilio Hocquart 1537 Ap.2 Ciudad Montevideo

Otros datos: .....

FICHA COMPLEMENTARIA

DOCUMENTO		ANTECEDENTES 154041 Fs.2
Fecha	Origen	
7-IX-968	B72-D37 Parte 172	-Detenido por averiguación durante las Medidas Prontas de Seguridad.-
7/IX/968	33/75	-Figura en una relación de detenidos civiles alojados en el Grupo de Artillería N°5.-
12/IX/968	33/71	-En esta fecha fue retirado por parte de la Jefatura de policía.-

VARIOS

JUNTA DE COMANDANTES EN JEFE
S. I. D.

154042-6

Dep. I F5-1 Secc. I
Sub. Secc. A/N

Ficha N.º ..... Confec. 15.7.82

VIQUE D'ANGELO (Apellidos) — José Luis (Nombres)

DOCUMENTOS: C/C ..... (Serie / N.º) C/I. ..... (N.º / Dpto.)

OTROS DOC. ..... (Pasaporte / Lib. Enrol. / etc.)

NACIMIENTO: ..... (Fecha / Lugar)

DOMICILIO: R. Turf Club No.26/901 (Calle / N.º) ..... (Teléf.) Rio de Janeiro (Ciudad o Localidad)

PROFESION U OCUPACION: .....

LUGAR: ..... CARGO: .....

IDEOLOGIA POLITICA: ..... CLASIFICACION: .....

DATOS COMPLEMENTARIOS: ..... (Est.Civil / Cónyuge / Hijos)

.....

Otros familiares

Fecha	Documentos	154042 ANTECEDENTES A REGISTRAR Fs-2
10.06.82	15.786	Figura en una Lista de ciudadanos uruguayos residentes en distintas ciudades del Brasil. Eval.: A-1.- (VL) (M)

154043-4 Fs. 1

JUNTA DE COMANDANTES EN JEFE

S. I. D.

Dep. I V Secc. I

Sub Secc. S/N

Ficha Nº ..... Confec. 29.12.81

VIQUE SARAVIA — Apellidos

José Martín — Nombres

DOCUMENTOS: C/C Serie B.Z.A. Nº 19.100 C/I. Nº 1.534.267 Dpto.

OTROS DOC. Pasaporte ..... Lib. Enrol. ..... etc. .....

NACIMIENTO: Fecha 11.11.924 Lugar Oriental

DOMICILIO: Calle Avda. de las Américas S/N entre Calcaño y Venencia (Shangrilha).- Nº ..... Teléf. ..... Ciudad o Localidad .....

PROFESION U OCUPACION: División Relac. Indust. Departamento de Personal. Sección Legajos.-

LUGAR: ANCAP.- CARGO: Oficial 1ra.-

IDEOLOGIA POLITICA: ..... CLASIFICACION: .....

DATOS COMPLEMENTARIOS: Est. Civil ..... Cónyuge ..... Hijos .....

Otros familiares .....

Fecha	Documentos	154043 ANTECEDENTES A REGISTRAR	F5.2
27.11.81	9781	=Fecha de Ingreso en ANCAP: 14.11.962. Fecha de Baja: 02.10.981. CAUSA: por Fallecimiento.- Es de destacar--que el causante se firma: BIQUE.- Eval.A-1 (SF).-	

Imp. Nacional 116/79

SERVICIO DE INTELIGENCIA

Div. I (Seguridad)

Sección .....

MINISTERIO DE DEFENSA NACIONAL
SERVICIO DE INFORMACION DE DEFENSA

M / F

Ficha N. 154044-2 confeccionada el 10-VI-962.-

Apellidos VIQUE ARAUJO

Nombres Julio Edison

Fecha de Nacimiento: .....

Lugar de Nacimiento: .....

Cred. Civ.: ..... Ced. Identidad: .....

Padre: .....

Madre: .....

Domicilio: Bella Unión (1) Accidental Venezuela 1432 Ciudad: Montevideo

Otros datos: (Documentos y señas personales) Federación Obrera Transporte

FICHA COMPLEMENTARIA Fs-2

Documento N.º	Fecha	Origen	154044 Antecedentes
			Con motivo de los incidentes acaecidos el día 5 de junio frente al local de la "Confederación Sindical del Uruguay" donde en horas de la tarde había concurrido una delegación de cañeros del Dpto. de Artigas- la Dirección de Investigaciones por intermedio del Servicio de Inteligencia y Enlace, y por así haberlo dispuesto el Sr. Juez letrado de Instrucción y Correccional de 3er. turno. remitió por los delitos de asonada y daños.-
	22-VI-962.	"El Sol"	.- Secretario de la (U.T.A.A.)"Unión de Trabajadores Azucareros de Artigas".-
	20-VI-962.	"Epoca"	- El día lunes ppdo. fué puesto en libertad luego de haber sido detenido durante 15 días por el asalto a la"Confederación Sindical del Uruguay", remitido por "Asonada y Daños".- - Hace declaraciones en este matutino de haber recibido castigos corporales durante su estadía en calidad de detenido.-
B-75-(1)-D-39.-	3-III-1964.	"Epoca"	.- Hizo uso de la palabra en un acto realizado en la Ciudad de Mercedes, en nombre de U.T.A.A.((Unión de Trabajadores Azucareros de Artigas), ~~con motivo de la llegada a Mercedes de estos trabajadores en un alto de su marcha hacia la Ciudad de Montevideo.-~~

FICHA COMPLEMENTARIA VIQUE, Julio.- Fs3

Documento N.°	Fecha	Origen	Antecedentes 154044
B-75-(1)-D-41.-	11-III-964.	"Epoca".	.- El 10-III-964, como representante de los "Cañeros de Artigas", hizo uso de la palabra en un acto organizado por sindicatos locales de Montevideo, ~~con motivo del arribo de los trabajadores de U.T.A.A., luego de su marcha desde Artigas hacia Montevideo, mitin que se realizo en la fecha~~ en la Plaza Libertad.-
B-72-D-	20-I-964.	J.P.M.	Según referencias, trabaja en los partidos de izquierdda a las órdenes del conocido gremialista Raúl Sendic(~~principal autor-aún prófugo de la Justicia-del robo de armas del Club de Tiro Suizo de Nueva Helvecia~~).-Fué interrogado por la Policía a raíz del robo de armas de la Sub-Receptoría de Aduanas de Bella Unión, negando haber tenido participación en este hecho.-
B-75-(1) D-105.-	7- V-964	"El Plata"	Resultó herido a raíz de un incidente ~~originado cuando un grupo de 80 a 100 integrantes de UTAA. acamparon sorpresivamente al costado oeste del~~ Palacio Legislativo ~~comenzando a lanzar cohetes y encender focones. Cuando la policía los hizo notar que debían retirarse, los cañeros comenzaron a agredir a un grupo de funcionarios, resultando~~

FICHA COMPLEMENTARIA Fso 4

Documento			154044 Antecedentes
N.°	Fecha	Origen	
//....	//.....	//....	~~-15 de ellos lesionados.-La policía detuvo en ese momento a 5 cañeros, y cuando los demás se retiraban hacia el campamento tuvieron otro incidente en Cuñapirú y Guaviyú con otros 6 funcionarios policiales a quienes lesionaron.-De resultas de éste desorden aparece herida de bala la joven Ana María Silva, quién fué internada en el Sindicato Médico.~~
	10-Abr-64.	B-76-D-95.-	- En la fecha se realizó un acto en el Paraninfo de la Universidad, organizado por la Federación de Estudiantes Universitarios del Uruguay, ~~el reseñado~~ usó de la palabra, en representación de la UTAA.-
B-72-D-26	10-Abr-64.	J.P.M..	
	2-Abr-64.	B-76-D-98.-	- Habló en el acto que en el día de la fecha se realizó en la Universidad, en repudio a la Revolución del Brasil.-
B-19-D-2.	9-IV-1964.	R.M.2.-	En Representación de los Trabajadores de U.T.A.A. hizo uso de la palabra, en un acto realizado en la Plaza "Treinta y Tres" de la Ciudad de San José, efectuado el 5-III-964 en apoyo a los trabajadores de U.T.A.A.-
B-75-(1) D-112.-	30-IV-964	"Epoca"	-Interviene y hace uso de la palabra en representación de U.T.A.A., en un acto organizado por el //..

VIQUE, FICHA COMPLEMENTARIA Julio Edison Fs. 5

Documento N.º	Fecha	Origen	154044 Antecedentes
B-72-D-22	-1o-V-964	J.P.Mdo.	.-Partido Socialista y realizado el dia 1o.de Mayo a la hora 19.45 en la Plaza Libertad.-
B-75-(1) D-179.-	11/12-VI-964.-		- Comandando a los también "Cañeros" ATALIVAS CASTILLO LIMA y NELSON SANTANA PEREZ, el día 11 de los corrientes, perpetraron un asalto a mano armada en perjuicio de la Sucursal Bancaria ubicada en la Calle Arrascaeta No.1496.- Para consumar este hecho se transportaron en un coche Volkswahen al cual habrían sustraído anteriormente y portaban 1 revolver Cal.38 Largo; 1 revolver Marca "Thurus"Cal.32 Largo; 1 revolver Marca "Ruby Extra" Cal.38 Largo y dentro del coche posteriormente fué encontrada una bomba Tipo "Coctel Molotov".- Posteriormente a la consumación del hecho fueron detenidos por la Policía luego de enconada persecución.- Al Alcance.- - El reseñado fué quién planeó todo lo referente al Asalto.-
4.VI.964	.-B-75-(1)-D.213.		**-Inició su actividad gremial en la Unión de Regadores y Destajistas de El Espinillar, dependencia de ANCAP.- Luego se trasladó al Norte del País organizando, conjuntamente con Jorgelino Dutra, Severino Peralta, Silva, Farissano, Olivera,etc.,**

FICHA COMPLEMENTARIA Fs. 6

Documento			Antecedentes 154044
N.°	Fecha	Origen	
			la Unión de Trabajadores Azucareros de Artigas (UTAA), ocupando la Secretaría General de esa organización.- Integrante de las dos Marchas de los "cañeros", preside actualmente el Comité de Movilización que tiene a su cargo las tareas organizativas de la Marcha actual.- Formula declaraciones sobre diversos aspectos de la actividad sindical.-
40/10.-	11/IX/963.		-Vinculado a RAUL SENDIC ANTONACCIO, fue su Secretario durante la huelga de CAINSA en enero 1962.
75/2320.-	5-XI-965.-		-En el semanario "El Sol" de la fecha, aparece el nombre ~~[illegible]~~. Fué nombrado por el enfermo Juan Domingo Martínez, con respecto al reportaje que se le hiciera por este semanario en el Hospital de Salto donde se encuentra internado.-
75/2411.	11/XI/965.		-En el Semanario "El Sol" de la fecha se publica un artículo titulado "Organizar y Organiza" "Nucleos, Seccionales y Brigadas", donde se resalta la activa militancia su ~~del reseñado~~, dentro de las filas del Partido Socialisda, a la cual la citan como ejemplar.-

VIQUE, Julio Edison 104

FICHA COMPLEMENTARIA Fs.7

Documento			154044 ANTECEDENTES
Nº	Fecha	Origen	
76/24	14/III/966		-En la fecha se informa que ~~el reseñado~~ conjuntamente con Nelson Sántana Pérez, y Atalivas Castillo Lima, se habrían fugado de la Cárcel de Bella Unioón, siendo detenidos posteriormente por Autoridades Policiales Brasileñas, en ese país, y posteriormente fueron dsicretamente pasados a poder de Autoridades de Nuestro País.-
40-3	20-VII-66		-Registra actuación como agitador en una huelga de obreros de "El Espiñillar" en el año 1959, juntamente con Jorgelino Dutra y Leonardo Rodriguez Santana.
76-56	8/II/1966		- ~~El reseñado~~ Dirigente de la Unión de Cañeros se evadió hoy de la prisión de Bella Unión luego de ser recluído en dicho establecimiento, por delito de atentar contra las plantaciones cañeras con motivo de las medidas prontas de Seguridad.-
15(1)D 22	30/III/966.-		-El reseñado, el día 8/II/966, se fuga de la cárcel de Artigas conjuntamente con; Cesar Walter Dornelles, Ramón Gutiérrez Díaz y Wáshington Pereira. Posteriormente el día 16/II/966, fué detenido por la Policía de Artigas. ~~Es un integrante del grupo de "Cañeros de Artigas" remitido por asalto a una Suc. Bancaria de Montevideo.~~ Recibe en la cárcel visitas a menudo por parte de un Abogado o Procurador de nombre

FICHA COMPLEMENTARIA Fs. 8

Documento Nº	Fecha	Origen	ANTECEDENTES 154044
			JOSE DIAZ.-
	VIII-1966	B-76-D-64	-En la fecha fue enviado a la "Suprema Corte de de Justicia"un telegrama firmado por Luciano da Silva, donde se solicita~~"la~~ libertad ~~para el~~ y de ~~reseñado~~, Nelson Santana y Atalivas Castillos , ~~(Dirigentes de Gremio de Unión de Trabajadores Azucareros de Artigas).-~~
B76-D.77	13/X/1966		-En la fecha dirigentes del diario "Epoca"propugnan el Movimiento Popular Pro-Libertad de los Cañeros Santana, Castillos y el reseñado. ~~-Es dirigente cañero de Artigas~~, en el mencionado movimiento se junta dinero para mandarle a sus familiares mientras permanezca en la prisión. Es amigo de Aquiles ABELENDA, ~~dirigente de la carne trabaja en el Frigorifico Nacional y pertenece a la Federación Autónoma de la Carne.~~
63(1)1	15/V/968		-Figura en una relación de elementos izquierdistas del Dpto.de Artigas.-Activista.-Indica(1).-
	21.8.72 D.2610		
7/XI/1968	B.64(1) D.9		-Integra una lista de personas izauierdistas del Dpto de Artigas.-

FECHA	DOCUMENTOS	154044 ANTECEDENTES A REGISTRAR Fs. 5	
06.05.82	14.543/82	-Mencionado página/s 316 "TESTIMONIO DE UNA NACION AGREDIDA". -EVALUACION : A-1.-(GM) (LA).-	del libro

154045 -9 Fs01

SERVICIO DE INFORMACION DE DEFENSA

Dep. 1

Confeccionado el 30 de Abril de 1970

VARIOS

FOTO

Apellidos VIQUE

Nombres Rafael

Fecha de Nacimiento

Lugar de Nacimiento

Est. Civil

Cred. Cívica Ced. Identidad ① 1.013898

Otros Documentos

Ocupación ②Funcionario del Banco de la Republica

Padre

Madre

Domicilio Ciudad

Otros datos:

Viuda

FICHA COMPLEMENTARIA

Fs-2

DOCUMENTO		ANTECEDENTES
Fecha	Origen	154045
23/7/1968	B.18-D.23	- Detenido durante las Medidas Prentas de Seguridad y recibió Instrucción Militar en el Batallón de Infantería Nº 5 (Mercedes).-Indica ① y ②

SERVICIO DE INFORMACION

DE DEFENSA

Dep. 1

154046-7

Confeccionado el 25.2.72. Fol 1

VARIOS

FOTO

Apellidos ..... VIQUE .....

Nombres ..... ROBERTO .....

Fecha de Nacimiento .....

Lugar de Nacimiento .....

Est. Civil .....

Cred. Cívica ..... Céd. Identidad .....

Otros Documentos .....

Ocupación ..... ESTUDIANTE .....

Padre .....

Madre .....

Domicilio ..... Ciudad .....

Otros datos .....

.....

.....

Imp. B.M. y A. - 900 - XII - 1971.

FICHA COMPLEMENTARIA

DOCUMENTO		ANTECEDENTES F 562
Fecha	Origen	154046
29.10.71.	B.16.D.1.	En diciembre de 1970, consta como Becario de la Universidad de la República, percibiendo un sueldo de $ 7.920.00. (W).

154047-5

12-7-83 Fsu1

JUNTA DE COMANDANTES EN JEFE

S. I. D.

Dep. I Secc. I

Sub Secc. A/N

Ficha Nº ..... Confec. .....

VIQUE de GARCIA — Apellidos

SARA — Nombres

DOCUMENTOS: C/C. ..... Serie ..... Nº ..... C/I. 2.854.914-3 Nº ..... Dpto.

OTROS DOC. ..... Pasaporte ..... Lib. Enrol. ..... etc.

NACIMIENTO: 62 años en1983 — Fecha ..... URUGUAY — Lugar

DOMICILIO: xVilla San Gregorio del Polanco — Calle ..... Nº ..... Teléf. ..... Ciudad o Localidad

PROFESION U OCUPACION: comerciante

LUGAR: ..... CARGO: .....

IDEOLOGIA POLITICA: ..... CLASIFICACION: .....

DATOS COMPLEMENTARIOS [illegible] — Est. Civil ..... Cónyuge ..... Hijos

..... Otros familiares

[redacted]

Fecha	Documentos	154047 ANTECEDENTES A REGISTRAR Fs.2
12-7-83	28386/0	8 Interrogado en actas en la Comisaría de la 4ª. sección de la Villa San Gregorio del Polanco el 17-6-83, manifiesta que "Paco" Varela y Alonzo, pasaron frente a su negocio, y le dijeron que el 15-6 era el día del ruralista y le preguntaron si los iba a acompañar cerrando su negocio. Agrega que cerró por un lapso de 3 horas por la tarde pero que no puso ningún cartel al respecto. Eval A-2- (SI).

154048-3

Fs. 1 PE

MINISTERIO DE DEFENSA NACIONAL
S. I. D.

Dep. 1
Sub-Secc. A/N
Ficha Nº..... Confec. 26/4/73

VIQUE — Apellidos
Teresa Rosa — Nombres

DOCUMENTOS: C/C. ..... Serie ..... Nro. C/I ..... Nro. ..... Dpto.

OTROS DOC. ..... Pasaporte ..... Lib. Enrol. ..... etc.

NACIMIENTO: ..... Fecha ..... Lugar

DOMICILIO: ..... Calle ..... Nro. ..... Teléf. ..... Ciudad o Localidad

PROFESION U OCUPACION: .....

LUGAR: ..... CARGO: .....

IDEOLOGIA POLITICA: ..... CLASIFICACION: .....

DATOS COMPLEMENTARIOS: ..... Est. Civil ..... Cónyuge ..... Hijos

..... Otros familiares

Fecha	Documentos	154048 ANTECEDENTES A REGISTRAR Fo.2
31/V/72 RM2	D.1209 PPI Hoja 19.-	-Es detenida en averiguaciones al efectuarse un allanamiento en la Fabrica INDAGRO, el día 26/4/72; tras un enfrentamiento de elemento extremistas con personal de las FF.CC.-(J).- Tras el interrogatorio primario es puesta en libertad.-(J).-

SERVICIO DE INFORMACION
DE DEFENSA
Dep. 1

154048

Confeccionado el 15/11/73 Fs. 3

VARIOS

FOTO

Apellidos VIQUE

Nombres Teresa Rosa (1)

Fecha de Nacimiento 23 años en 1972

Lugar de Nacimiento Oriental (2)

Est. Civil soltera (3)

Cred. Cívica ..... Céd. Identidad .....

Otros Documentos .....

Ocupación .....

Padre .....

Madre .....

Domicilio ..... Ciudad .....

Otros datos .....

CHIESA Hnos. Ltda - 8.000 - 3 - 72

FICHA COMPLEMENTARIA

DOCUMENTO		ANTECEDENTES 154048 Fs. 4
Fecha	Origen	
29/IV/72	1133	-Detenida el 26 de abril ppdo.,al procederse a efectuar un allanamiento en la fábrica Indagro.Dicho allanamiento se efectuó en previsión de la conexión que podrían tener las personas que allí se encontraban,con los ocupantes de un camión perteneciente a dicha fábrica,los que tuvieron un encuentre con patrullas de las FF.CC, en el Dpto. de Flores.. Comprobándose su desvinculación de los hechos se procedió a dejarla en libertad.-(D) Indica (P) al (3)

SERVICIO DE INFORMACION DE DEFENSA
División I

MINISTERIO DE DEFENSA NACIONAL
SERVICIO DE INFORMACION DE DEFENSA
M/F
154049-1

.....Sección F8-1
Act. Ant. Nac.
Ficha Nº [redacted]

Nombres y Apellidos: VIQUEIRA, Orelino

FOTO

Fecha de Nacimiento: .....

Lugar de Nacimiento: .....
(País - Ciudad o Localidad - etc.)

Cred. Civ.: Serie ..... Nº ..... Ced. Identidad: .....

Otros documentos: .....
(Pasaporte - Libreta Enrolam. - etc.)

Domicilio: .....
(Ciudad o Localidad) (Calle) Nº Telef.

Filiación

Edad Aparente ..... Color del Cutis .....

Color del Cabello ..... Estatura Aproximada .....

Complexión ..... Aspecto Social .....

Señas particulares .....

.....

Ficha confeccionada en Montevideo el 14 de Febrero de 1966.-

154049

F5-2

ACTIVIDADES

(1) **Laborales:** Profesión ..... Lugar de trabajo .....

Cargo ..... Antigüedad .....

Otras Actividades .....

.....

(2) **Políticas:** Ideología ..... Actuación .....

Antecedentes .....

Antecedentes familiares .....

(3) **Sociales:** Estado Civil ..... Religión ..... Figuración .....

Grado Instrucción ..... Lugares que frecuenta .....

(4) **Económicas:** Situación ..... Capital aprox ..... Vehículo .....
marca y Nº

Otros datos .....

Datos Complementarios .....

Apreciación Personal Gral. .....

.....

.....

FICHA COMPLEMENTARIA VIQUEIRA, Orelino FS-3

Documento		Antecedentes
Fecha	Origen	154049
28/I/1966.-	75/1.-	Con motivo de cumplir el diario "El Popular" el IX aniversario, firma una carta abierta a los trabajadores, dirigentes y personalidades sindicales y populares, en la cual hace un llamamiento de adhesión del homenaje al diario de referencia, que se realizará en el Palacio de Sud América el 11 de febrero del corriente año.-

154050-9

F51

E

MINISTERIO DE DEFENSA NACIONAL
S. I. D.

Dep. I Secc. I
Sub-Se[redacted]
Ficha Nro. ..... Confec. .....

(a)Gervasio

VIQUE NERY (4) — Apellidos
Washingtón Tomas — Nombres

DOCUMENTOS: C/C. BIB 17.515 (5) C/I. 082.039 (6)
Serie Nro. Nro. Dpto.

OTROS DOC. .....
Pasaporte Lib. Enrol. etc.

NACIMIENTO: .....
Fecha Lugar

COLORADO 2191 (8)

DOMICILIO: Simón Martinez 4272 (1) Tacuabé 4959 (Avdeo) (2)
Calle Nro. Teléf. Ciudad o Localidad

PROFESION U OCUPACION: Dibujante (3) Empleado División Ingeniería OSE (7)

LUGAR: ..... CARGO: .....

IDEOLOGIA POLITICA: ..... CLASIFICACION: .....

DATOS COMPLEMENTARIOS: .....
Est. Civil Conyuge [redacted] Hijos

.....
Otros familiares

Fecha	Documentos	154050 ANTECEDENTES A REGISTRAR 52
23/10/72/ 13.9.72	D.3705.R. 3018	D.Se encuentra detenido,pertenece a la Col.7.- (II) Eval.A-2 (BB).- Indica lo mismo que el Doc. anterior.Indica (2).-(DD)
Nov./72.	Doc.4483.	Procesado el día 30/11/72 por al delito de:"Atentado a la constitución en el grado de conspiración seguido de actos preparatorios".(bb).
6/6/73	D. 1211	Figura en una nómina de ciudadanos detenidos en el ámbito del Comando General de la Armada.- (GG).-
20/5/77	Doc.0475 PME	Figura en una nómina de privados de libertad en el ámbito del Ejército al 6/8/76. Lugar de Reclución: EMIR 1.- Eval.A-1.- (i).
20.5.77	0475(B)PME	-6.8.76:Det.27.7.72.Procesado.Eval.A-1(P).-
27/10/78 ...	Doc.1443	-Figura en relación de CONDENADOS al 25/9/78.Fué CONDENADO el 19/9/78.- CAUSA:DEL MOVIMIENTO:Libertad Provisional.-JUEZ:1ra.I.4to.T.-FECHA DE DETENIDO:24/7/72.-ANTECEDENTES:Sentencia en 1ra.Instancia 6 años de Penitenciaría,Art 132-6,137 CPC,Art.60(V)y 243CPM.- (i).
21-3-79	Doc.0403	-Figura en una relación de reclusos liberados del Establecimiento Militar de Reclución No.1 al 11 de enero de 1979 Unidad de presentación FUSNA.- (V)
1.12.80	0844	-Detenido por:FUSNA Fecha:24.07.72 Actualmente Liberado Acción Judicial:[illegible]I.3er.T.,J.[illegible]a.Inst. 4to.T.,Proc. ART 132 Inc. VI,137 CPC,60(V) y 43 CPM Sentencia 1.Inst. 6años 28.07.78. (cc)

[illegible] HERY, TOMAS WASHINGTON

FECHA	DOCUMENTOS	154050 ANTECEDENTES A REGISTRAR Fx 3-V.
17.2.79	0845	1.12.72 - Por Comunicado del 30.11.72 de las FF.CC. se informa que el titular fue procesado por la Justicia Militar por el delito de Atentado a la Constitución en el grado de conspiración seguida de actos preparatorios. 2.7.76 - A la fecha del 25.7.75, se encuentra detenido en el Est. Militar de Reclusión Nº 1 . 22.12.78 - Por Oficio del 28.11.78 del EMR 1, se adjunta relación de "Liberados y Evacuados" en régimen de MPS, figurando el titular en calidad de liberado con fecha 4.11.78. Se establece que deberá presentarse en el FUSNA. 10.9.80 - Según OC. del 15.9.80 del S.T.M. se solicita la captura del mencionado por haberse decretado su prisión y haber violado la libertad provisional que gozaba Indica del 5 al 7 (CC)
04.03.81	Req.Int. 01/81	Se solicita la captura del causante por "Hallarse incurso en el delitp previsto en los Art. 204 y 205 del C.P.P.M." (De la excarcelación provisional) Requerido No 1566 (00)

FECHA	DOCUMENTOS	154050 ANTECEDENTES A REGISTRAR 75-4
16.02.82	D. 5757/81 32	-Figura en una relacion de la Corte Electoral, de ciudadanos inscriptos en el Registro Civico Nacional, que se encuentran comprendidos en el Art. 1, Literal "B" del Acto Institucional No. 4, con prohibicion de ejercer el derecho de voto. (Procesados por delitos de "Lesa Nacion").EVALUACION A-1(VL) Indica (8) ( )
16.02.82	D.6004/81/ 64	-Se encuentra comprendido en el Art.lo. literal b) del Acto Institucional No.4,por haber sido procesado el 20 / 11 / 72 por los delitos previstos en. C.P.M. 60(V) y 43 C.P.O. 132 inc.6 y 137 EVALUACION A-1 (LA)
22.6.83	27076 83 Pág.036.	- 04.11.82 - En información actualizada a la fecha por el SID, se establece que figura entre los elementos seispuntistas en el exterior (Suecia).- Eval: A-2.- (AA).-
23.7.83	24862/83 pag. 29	- 08.03.83- Figura en una relaciíon procedente de la P.M.E de Libertades otorgadas por la Justicia Militar en el período comprendido entre el año 1972 al 31.07.80. Detenido 24.07.72. Liberado 05.11.78. EVAL A-1 (B)

VIQUE NERY Tomas Washington

FECHA	DOCUMENTOS	154050 ANTECEDENTES A REGISTRAR
23.7.83	18378/82	- 09.02.82- Ficha del E.M.R. 1 establece: Detenido 24.7. 72. Pertenece al M.L.N. EVAL B-2 (B).-
23.7.83	18347/82 pag. 26	- 01.09.82- Figura en una relación de personas refugiadas en Brasil al amparo de ACNUR. Fecha de ingreso 09.05.79 EVAL A-2 (B).-
29.8.83	D.0297/80 Pág.1	Por Oficio Nº586/80 de fecha 15.9.80, el S.T.M. solicita su captura "por violar la libertad provisional".Eval:A-1(AD)
9.9.83	605/80 Pag.38	30.9.80: En la fecha se establece que violó la Libertad Provisional de que gozaba.- Eval.A-2 (Y)
2.4.84	8402200 pag.4	;Integra el Organo de difusión del Sector Trabajadore del Mov. 26 de Marzo "TRABAJADORES" por "FF.OSE".(M).-
13.4.84	8402498 pag.8	-Indica Idem Doc. 8402200.(M).-

154051-7 Fs. 1

MINISTERIO DE DEFENSA NACIONAL
S. I. D.

Dep. I Secc. I
Sub - Secc. G
Ficha Nro. ____ Confec. ____

VIQUEZ — Apellidos
MANUEL — Nombres

DOCUMENTOS: C/C ____ Serie ____ Nro. C/I. ____ Nro. ____ Dpto. ____

OTROS DOC. ____ Pasaporte ____ Lib. Enrol. ____ etc.

NACIMIENTO: ____ Fecha ____ Lugar ____

DOMICILIO: Zorrilla — Calle — 5293 — Nro. — Teléf. — Ciudad o Localidad

PROFESION U OCUPACION: ____

LUGAR: ____ CARGO: ____

IDEOLOGIA POLITICA: Demócrata CLASIFICACION: Dirigente

DATOS COMPLEMENTARIOS: ____ Est. Civil ____ Conyuge ____ Hijos ____

[redacted]

Otros familiares

Fs.2

Fecha	Documentos	154051 ANTECEDENTES A REGISTRAR
29.5.75	842	Integrante del Consejo Directivo del Sindicato Obreros y Empleados de CHAPASFALT.(S.O.E.CH.).- Evaluación A-1.-(E).-

VARIOS 16.7.82

JUNTA DE COMANDANTES EN JEFE
S. I. D.

154052-5

Dep. I Secc. [illegible]

Sub. Secc. A/N

Ficha N.º ..... Confec. .....

VIRE D'ANDREA — Apellidos

José Pedro — Nombres

DOCUMENTOS: C/C ..... Serie ..... N.º ..... C/I. ..... N.º ..... Dpto.

OTROS DOC. ..... Pasaporte ..... Lib. Enrol. ..... etc.

NACIMIENTO: ..... Fecha ..... Lugar

DOMICILIO: ..... Calle ..... N.º ..... Teléf. ..... Ciudad o Localidad

PROFESION U OCUPACION: .....

LUGAR: ..... CARGO: .....

IDEOLOGIA POLITICA: ..... CLASIFICACION: .....

DATOS COMPLEMENTARIOS: ..... Est.Civil ..... Cónyuge ..... Hijos

..... Otros familiares

Fecha	Documentos	154052 ANTECEDENTES A REGISTRAR
08.07.82	16.626	Figura como Tesorero de la Asociación Agropecuaria de Dolores, ciudad de Mercedes. Eval.: B-2 Indica ( ) ( ) ( ).(VL) (LA).-

154053-3 Fs. 1

18.VII.74

MINISTERIO DE DEFENSA NACIONAL
S. I. D.

Dep. I Secc. I
Sub - Secc. G
Ficha Nro.____ Confec.____

VIRENBAUM GICHIC — Szapsa Ajsyk
Apellidos — Nombres

DOCUMENTOS: C/C.____ (Serie / Nro.) C/I. 394.667 (Nro. / Dpto.)

OTROS DOC. ____ (Pasaporte / Lib. Enrol. / etc.)

NACIMIENTO: 6.5.22 (Fecha) Varsovia (Polonia) (Lugar)

DOMICILIO: Av. 18 de Julio 1606 (Calle / Nro. / Teléf.) Dpto. MONTEVIDEO (Ciudad o Localidad)

PROFESION U OCUPACION: ____

LUGAR: ____ **CARGO:** ____

IDEOLOGIA POLITICA: ____ **CLASIFICACION:** ____

DATOS COMPLEMENTARIOS: ____
Est. Civil — Conyuge — Hijos

[illegible] familiares

Fs.2

Fecha	Documentos	154053 ANTECEDENTES A REGISTRAR
18.6.74	D. 1516	Vocal de la Asociación de Kioscos, Salones y Sub-Agencias de Quinielas.- Evaluación A-1.-(I).-

MINISTERIO DE DEFENSA NACIONAL 154054-1 Dep. I F-2 Secc. I

S. I. D. Sub-Secc. C

Ficha Nº ..... Confec. .....

VIRGILI MONTI (1) Orlando

Apellidos Nombres

DOCUMENTOS: C/C CDA 25.518 (2) 27.920 (3)

Serie Nº Nº Dpto.

OTROS DOC.: .....

Pasaporte Lib. Enrol. etc.

NACIMIENTO: 10 de Diciembre de 1922 (4) Italia

Fecha Lugar

DOMICILIO: Ruta 36 Km. 31 El Colorado (5) Dpto. Canelones

Calle Nº Telef. Ciudad o Localidad

Ruta 6-Km. 31 (8)

PROFESION U OCUPACION: Comerciante (6)

LUGAR: Com.Nnal.Susistencia **CARGO** Miembro

Partido Colorado

IDEOLOGIA POLITICA Flores Mora-Legnani **CLASIFICACION** CONVENCIONAL (10)

Nov/982 (9)

DATOS COMPLEMENTARIOS Casado (7)

Est. Civil Conyuge Hijos

otros familiares

FECHA	DOCUMENTOS	154034 ANTECEDENTES A REGISTRAR F.52
		Miembro de la Com.Nnal.Susistencia
9/3/68	75/1942	Presenta renuncia a su cargo al Ministro de I.y Comercio.-
4.9.80	MUNDO CO-LOR"P.4.	- Integra la Mesa Ejecutiva de la Comisión Coordinadora del Partido Colorado. en Canelones. (S)
12.8.82	D-17822	-Ocupa uno de los primeros lugares en la lista única por el Dpto. de Canelones presentada por la "alianza principista" del Partido Color ado para las elecciones internas de noviembre próximo.-(..).
2/9/82	18428	Figura en el 4to. lugar de la lista CBE del Partido Colorado Agrupación Política Nueva Dpto. de Canelones como candidato para integrar los Deliberantes Departamentales y Convenciones Nacionales en las Elecciones internas de los PP.PP. del 28 de Noviembre de 1982. (CC) (1 al 7)
13/X/82	- - - - -	Por Oficio Nº. 822/82 el S.I.D. comunica a la Corte Electoral, que de acuerdo a las disposiciones vigentes, no existen objeciones para que el causante integre la lista de referencia. (CC)

FECHA	DOCUMENTOS	VIRGILI MONTI, Orlando.- 154054 ANTECEDENTES A REGISTRAR
13/1/83	23691/069	Electo 4 Titular del Organo Deliberante Nacional del Partido COLORADO por el Departamento de CANELONES Hoja de Votación C.B.E. de acuerdo al resultado de las Elecciones Internas de los Partidos Políticos habilitados, efectuadas el 28-XI-82. — Eval. A-1 (XX). Indic: (8)-(9) y (10).-
04.7.83.	28072/01	"EL DIARIO" 26/6/83: Integra por "Batllismo Unido" el Comité Ejecutivo Departamental del P. Colorado de Canelones. (FE)
5.7.83	24701/16	3.3.83. En la fecha se establece que figura como candidato de la lista 14 Alianza Principista Colorada y Batllista sub-lema "Por los ideales de Don José Batlle y Ordoñez" para la elección del Comité Ejecutivo Nacional del P.Nacional en el 5to. lugar de los titulares.Eval.A-1.(ME)
30.3.84	33090/	Integra en calidad de Titular el Organo Ejecutivo Departamental del Partido Colorado por el Departamento de Canelones.- Eval.- (A-1) (ME)
13.7.84	8404 001 005	/-15.6.84: En la fecha se establece que el Dr. Julio M. SANGUINETTI desarrolló una serie de actividades en el interior del país a efectos de impulsar la campaña partidaria

..././/

FECHA	DOCUMENTOS	154054 ANTECEDENTES A REGISTRAR Fs. 9
	...///	señalando que resulta significativo el apoyo obtenido en la ciudad de Colonia donde la fracción orientada por el causante pasó a apoyar la fórmula SANGUINETTI-TANIGO. Ev. 1.4-2 (TL)

División I

(Seguridad)

SERVICIO DE INFORMACION DE DEFENSA / F

154055-8

Ficha N.

Nombres y Apellidos: VIRGILIO Maruja

Fecha y Lugar Nac.: .....

Cred. Civ.: Serie ..... **N.°** ..... **Ced. Identidad:** .....

Otros documentos: .....
(Pasaporte - Libreta Enrolam. - etc.)

Domicilio: .....
(Ciudad o Localidad) (Calle) (N.°) (Telef.)

Profesión: .....

Foto

Cargo y Lugar: .....

Ideol. Política: ..... **Actuación:** .....

Datos Complementarios: .....

Apreciación General: .....

.....

.....

Ficha confeccionada: 14 de Octubre de 1965

Fecha	Origen	154055 Antecedentes F.3.2
l País	28/9/65	Pro-Tesorera de la Comisión Directiva de la Asociación de Maestros de Montevideo.-

154056-6

F5-1

JUNTA DE COMANDANTES EN JEFE

S. I. D.

Dep. I Secc. I

Sub Secc. A/N

Ficha Nro. ..... Confec. .....

VIRGINELLA BLAN... Carlos Fuente.

Apellidos Nombres

DOCUMENTOS: C/C ..... C/I. .....

Serie Nro. Nro. Dpto.

OTROS DOC. .....

Pasaporte Lib. Enrol. etc.

NACIMIENTO: .....

Fecha Lugar

DOMICILIO: Vidal y Fuentes Fº3051

Calle Nro. Teléf. Ciudad o Localidad

PROFESION U OCUPACION: .....

LUGAR: ..... CARGO: .....

IDEOLOGIA POLITICA: ..... CLASIFICACION: .....

DATOS COMPLEMENTARIOS: .....

Est. Civil Cónyuge Hijos

.....

Otros familiares

Fecha	Documentos	154056 ANTECEDENTES A REGISTRAR
17.11.79 PD 6 a 6	1695	-16.11.79 - Según información del Dpto.II de la D.N.I.I. el vehículo de su propiedad "at.262.936, se encontraba estacionado en las inmediaciones del Centro Cristiano, en momentos en que se efectuaba un homenaje con motivo del cumpleaños de Carlos Julio ARREYMA, y que fuera organizado por la Juventud del Partido Nacional. Cabe destacar que en este homenaje se encontraban varios ex-dirigentes del P.N. (Z).-

SERVICIO DE INFORMACION
DE DEFENSA
Dep. I

154057-4

Fs-1

..... Sección
Act. Ant. Nac.
Ficha Nº [redacted]

Nombres y Apellidos: VIRIATO CURBELO, Jacinto.

Fecha de Nacimiento: .....

Lugar de Nacimiento: .....
(País - Ciudad o Localidad - etc.)

FOTO

Cred. Cív.: Serie ..... Nº ..... Ced. Identidad: .....

Otros documentos: .....
(Pasaporte — Libreta Enrolam. — etc.)

Domicilio: .....
(Ciudad o Localidad) (Calle) Nº Teléf

Filiación

Edad aparente ..... Color del Cutis .....

Color del Cabello ..... Estatura Aproximada .....

Complexión ..... Aspecto Social .....

Señas particulares .....

.....

Ficha confeccionada en Montevideo el [redacted] 28 de junio de 1967.

Fórm. 1

154057

F.502

ACTIVIDADES

(1) **Laborales:** Profesión ..... Lugar de trabajo .....

Cargo ..... Antigüedad .....

Otras Actividades .....

.....

(2) **Políticas:** Ideología ..... Actuación .....

Antecedentes .....

Antecedentes familiares .....

(3) **Sociales:** Estado Civil ..... Religión ..... Figuración .....

Grado Instrucción ..... Lugares que frecuenta .....

(4) **Económicas:** Situación ..... Capital aprox. ..... Vehículo .....
marca y Nº

Otros datos .....

Datos Complementarios .....

Apreciación Personal Gral. .....

.....

.....

FICHA COMPLEMENTARIA

Fs. 3

Documento		ANTECEDENTES
Fecha	Origen	154057
Año 1966.	Lista "UNION POPULAR"	-Figura como 2o.Suplente del 31o.Titular a la Junta Dptal. de Mdeo. en las listas 4190 y 4191 de la -- UNION POPULAR", en las elecciones nacionales del corriente año.-

154058-2

Fs. 1

JUNTA DE COMANDANTES EN JEFE
S. I. D.

Dep. I Secc. I
Sub. Secc. A/N (NN)
Ficha N.º ..... Confec. 04.8.82

VIRIC — Apellidos
Carlos Emilio — Nombres

DOCUMENTOS: C/C ..... (Serie) N.º ..... C/DNI. 6.407.078. (Argentino) N.º ..... Dpto.

OTROS DOC. ..... (Pasaporte) (Lib. Enrol.) (etc.)

NACIMIENTO: ..... (Fecha) (Lugar)

DOMICILIO: ..... (Calle) N.º (Teléf.) (Ciudad o Localidad)

PROFESION U OCUPACION: Periodista

LUGAR: ..... CARGO: .....

IDEOLOGIA POLITICA: ..... CLASIFICACION: .....

DATOS COMPLEMENTARIOS: ..... (Est.Civil) (Cónyuge) (Hijos)

..... (Otros familiares)

[illegible]

Fecha	Documentos	154058 ANTECEDENTES A REGISTRAR Fs. 2
27.11.80 P.D.Nº.329/80/DII	D.2030	24.11.80 - Arriba a nuestro país en el vuelo 214 de AEROLINEAS. Concurre a las Sedes de los Diarios "El País" y "La Mañana", regresando luego a la capital argentina.-(NN)

Ficha confeccionada el día 11/7/73

Ficha confeccionada el 11/7/73

MINISTERIO DE DEFENSA NACIONAL 154059-0

S. I. D.

Dep. 1 E Sec. 1

Sub-Secc. A/N

Ficha Nro. ..... Confec. .....

FS-1

VIRGILIO (2) OSTUNI — Francisco (1) Tibo[illegible]

Apellidos — (a) "TITO" Nombres

DOCUMENTOS: C/C. ..... Serie ..... Nro. C/I. ..... Nro. ..... Dpto.

OTROS DOC. ..... Pasaporte ..... Lib. Enrol. ..... etc.

NACIMIENTO: ..... Fecha ..... Lugar

DOMICILIO: Colón y Treinta y Tres ..... Paysandú

Calle — Nro. — Teléf. — Ciudad o Localidad

PROFESION U OCUPACION: Maestro

LUGAR: ..... CARGO: .....

IDEOLOGIA POLITICA: ..... CLASIFICACION: P.C.R. (3)

DATOS COMPLEMENTARIOS: .....

Est. Civil — Cónyuge — Hijos

[illegible]

Otros familiares

Fecha	Documentos	154059 ANTECEDENTES A REGISTRAR P.S.-2.
7/6/73	D.1312 P.E.I.	-Integrante y Dirigente del M.L.N. en la ciudad de Paysandú en el año 1968, conectado con Krísna LAPUNOV. Posteriormente a fines del año 1969 abandona ese movimiento para integrarse al M.I.R., en el cuál era responsable de redactar los panfletos y actuaba en las reuniones activamente. (C.C)
29.9.72	3271	2.9.72 -se decretó su procesamiento y prisión preventiva sin incomunicación por hallarse incurso en el delito establecido en el Art. 137 del CPO.-(DD) (1) (2)
9/7/73	D. 1502	- Se encuentra detenido en el E.M.R.No.1 (Libertad).(GG).-
~~5.5.77~~	~~D.0411~~	~~-Figura en una relación de integrantes del P.C.R (Partido Comunista Revolucionario).- (U)~~
16.02.82	D.6004/81 64	-Se encuentra comprendido en el Art.1o. literal b) del Acto Institucional No.4, por haber sido procesado el 26 VIII 72 por los delitos previstos en. C.P.M. C.P.O. 132 inc 6 y 137, 150, 54
5.5.83.	26057/552	EVALUACION A-1 (1A) 7.6.73 Indica idem Doc.1312/73. 2.9.72 Indica idem Doc.3271/72* 9.7.73 Indica idem Doc.1502/73. Eval A-2 Indica (3) (K2).

154060-8

Fs. 1

JUNTA DE COMANDANTES EN JEFE

S. I. D.

Dep. I Secc. I

Sub Secc. A/N

Ficha Nº ..... Confec 25.7.83

VIERS de SOARES NETTO — Apellidos

Miryam — Nombres

DOCUMENTOS: C/C. ..... Serie ..... Nº ..... C/I. ..... Nº ..... Dpto.

OTROS DOC. ..... Pasaporte ..... Lib. Enrol. ..... etc.

NACIMIENTO: ..... Fecha ..... Lugar

DOMICILIO: ..... Calle ..... Nº ..... Teléf. ..... Ciudad o Localidad

PROFESION U OCUPACION: .....

LUGAR: ..... CARGO: .....

IDEOLOGIA POLITICA: ..... CLASIFICACION: P.C.

DATOS COMPLEMENTARIOS ..... Est. Civil ..... Cónyuge ..... Hijos

..... Otros familiares

Fecha	Documentos	154060 ANTECEDENTES A REGISTRAR Fsoz
25.7.83	26314/ 1707	-1971/1978:En información referente al P.C. obtenida por el Depto.III/S.I.D. en éste período se establece: Marzo/77:Según declaraciones de Saúl ZAIKIND;En diciembre de 1976 el causante integraba la Comisión Nacional de Recursos. Por distintas actividades para el Partido Comunista estaba vinculada a:Saúl ZALKIND y Rodolfo Maric VISCA VISCA.- Eval A-2 (BR).-

154061-6 F-1

SERVICIO DE INFORMACION
DE DEFENSA
Dep. 1

Confeccionado el 13.3.73.

V A R I O S

FOTO

Apellidos VIROGA RUIZ (1)

Nombres Antonio Maria (2)

Fecha de Nacimiento 50 años en 1984 (3)

Lugar de Nacimiento Uruguay (4)

Est. Civil casado (5)

Cred. Cívica GBB 4304 (6) Céd. Identidad 2.626.098-5 (7)

Otros Documentos

Ocupación Coiffeur (8)

Padre

Madre

Domicilio Saravia 921 Cerro Largo (9) Ciudad Melo (10)

Otros datos

Imp. CHIESA Hnos. Ltda. 4.000 - 11 - 72

F.2

FICHA COMPLEMENTARIA

DOCUMENTO		ANTECEDENTES
Fecha	Origen	154061
1971.	Lista 808.	andidato como 10º.titular a la Junta Electoral,por el Dpto.de C.Largo,sub.lema "Unida Arachana".. (W).
1971.	Lista 1808	Candidato en el 2º.lugar a la Junta Departamental por el dpto.de Cerro Largo sub lema Unidad Arachana(S.S)
30.4.84	8402477/005	19.3.84. Figura en una nómina de personas detenidas por la policía de Cerro Largo, cuando pretendían realizar una caravana en C. Melo con motivo de la liberación de Líber SEREGNI, siendo liberado una vez identificado. Respecto al hecho manifiesta que suponía que se podía salir a "dar una vuelta" por la mencionada liberación, agregando que fue militante del F.A., lista 808. Eval.A-1 (SI) Indica (1) al (10)

154062-4

SERVICIO DE INFORMACION
DE DEFENSA
Dep. 1

Confeccionado el 13.3.73. Fs. 1

V A R I O S

FOTO

Apellidos VIROGA

Nombres José

Fecha de Nacimiento

Lugar de Nacimiento

Est. Civil

Cred. Civica Céd. Identidad

Otros Documentos

Ocupación

Padre

Madre

Domicilio Ciudad

Otros datos

Imp. CHIESA Hnos. Ltda. 4.000 - 11 - 72

FICHA COMPLEMENTARIA

DOCUMENTO		ANTECEDENTES 154062 F5.2
Fecha	Origen	
1971.	Lista 808.	Candidato como 12º.titular a la Junta Electoral,por el Dpto.de C.Largo,sub.lema "Unidad Arachana".. (W).
1971.	Lista 1808	Candidato en el 5to.lugar a la Junta Departamental por el dpto.de Cerro Largo sub lema Unidad Arachana./SS/
26/11/82	. . . . .	-MEMO.(A) No. 2922/82 PARA EL DIRECTOR GRAL. SE SEC. DEL M.S.P. (P)

154063-2

SERVICIO DE INFORMACION
DE DEFENSA
Dep. 1

Confeccionado el 13.3.73. Fs. 1

V A R I O S

FOTO

Apellidos VIROGA

Nombres Praxedes

Fecha de Nacimiento

Lugar de Nacimiento

Est. Civil

Cred. Cívica Céd. Identidad

Otros Documentos

Ocupación

Padre

Madre

Domicilio Ciudad

Otros datos

Imp. CHIESA Hnos. Ltda. 4.000 - 11 - 72

FICHA COMPLEMENTARIA

DOCUMENTO		ANTECEDENTES Fs.2
Fecha	Origen	154063
1971.	Lista 808.	Candidato como 2do.titular a la Junta Electoral,por el Dpto.de C.Largo,sub.lema "Unidad Arachana".- (*).
1971,	Lista 1808	Candidato en el 26.lugar a la Junta Departamental por el dpto.de Cerro Largo sub lema Unidad Arachana(S.S)

SERVICIO DE INFORMACION
DE DEFENSA
Dep. 1

154064-0

Confeccionado el 11.4.73

Fs. 1

VARIOS

FOTO

Apellidos VIROGA

Nombres Vicente

Fecha de Nacimiento

Lugar de Nacimiento

Est. Civil

Cred. Cívica Céd. Identidad

Otros Documentos

Ocupación

Padre

Madre

Domicilio Ciudad

Otros datos

CHILESA Hnos. Ltda. - 8.000 - 3 - 72

FICHA COMPLEMENTARIA

Fs.2

DOCUMENTO		ANTECEDENTES
Fecha	Origen	154064
1971.	Lista 1808	Candidato en el 31.lugar a la Junta Departamental por el dpto.de Cerro Largo sub lema Unidad Arachana (S.S)

154065 V-279

VIROSTA , Alberto (Guille)
APELLIDOS NOMBRES

Fecha y Lugar de Nacimiento

Domicilio

Documentos

Nacionalidad uruguayo

Profesión

Nombre del Padre Nacionalidad

Nombre de la Madre Nacionalidad

Estado Civil Nombre del Cónyuge

Nacionalidad del Cónyuge

Nombre y edad de los hijos

Otros datos

FECHA	ORIGEN	154065 ANTECEDENTES FR2
18.9.76.	El País.-	Virosta era buscado por los organismos de seguridad de Bolivia desde julio pasado cuando fue apresado un grupo de miembros del llamado Partido Revolucionario de los Trabajadores (PRT-B) Fue abatido a balazos en una operación policial realizada en Cochabamba Se había refugiado en una casa situada a 5 kilómetros de Cochabamba en un barrio de trabajadores mineros llamado Juan XXIII.
22-Jul-76.	Ultima Hora. (Bolivia)	- Según esta fuente, el resñado se encontraba entre los doce extremistas que apresaron las fuerzas de seguridad de Bolivia, y que tenían por objetivo un plan terrorista para el 26 de los corrientes -aniversario del Asalto al Cuartel de la Moncada en Cuba-, consistente en la eliminación física de autoridades de Gobierno, ejecutivos de empresas privadas y otras personas particulares, así como la colocación de bombas en edificios públicos, privados y residencias particulares. En este operativo se incautaron dólares falsificados, máquinas de escribir y fotografías con tele-objetivos, explosivos de TNT, granadas, armamentos, fulminantes y material de propaganda política.-

V- 303

154065

Fs.3

NOMBRE VIROSTA, Alberto "a" "GUILLE"

EDAD (de nacionalidad uruguayo)

DIRECCION Bolivia

C. C. o C. IDENTIDAD

ESTATURA, PESO, y CUTIS

PROFESION Extremista (Uruguayo-977)

OBSERVACIONES

154065

F5-4

OBSERVACIONES

Según el Ministro del Interior (de Bolivia) Coronel Juan Pereda ASBUN, en conferencia de prensa en público, informó que en operativos realizados en las ciudades de La Paz, Oruro y Cochabamba se habí logrado la detención de doce extremistas y detectado la presencia en Bolivia del mencionado VIROSTA "a" "GUILLE" y del argentino Luis STAMPONE "a" "GERARDO", cuya captura se procura. Según este Ministro (ASBUN), los Servicios de Seguridad, detectaron que el plan terrorista se ejecutaría el 26 de julio (976) y 2 de agosto (976), en ocasión de las celebraciones del nuevo aniversario del asalto al Cuartel Moncada en Cuba y la celbración del "Día del Indio" y de la Reforma Agraria, respectivamente. Este plan consistía en matar a autoridades

VIROSTA, Alberto (2) 154065 Fs. 5

del gobierno, así como dirigentes de la empresa privada y personas particulares; colo cación de bombas en edificios públicos, de empresarios y en algunas residencias par ticulares. El ejecutante de este plan fue identificados como Luis STAMPONI con el "a" de GERARDO (argentino), el cual al ser descubierto, eludió la detención. El menciona- do guerrillero argentino, tenía a su cargo la conducción de un grupo el cual debía e- jecutar el plan en forma simultánea, este a su vez utiliza tres documentos de identi- dad diferentes, con los cuales ha logrado burlar la vigilancia de las polícas inter- nacionales, incluyendo a las de Argentina y Bolivia. ASBUN dijo que los autores in- telectuales de los atentados realizados y a realizar fueron los dirigentes del PRTB; los ejecutores son los brazos armados de las células regionales del EIN, añadiendo que en estos atentados también coadyuvaron militantes del MIR y del POR,,estos planes extremistas tiene como objetivo intensificar la acción terrorista. (Inf. del Doc, con Nº 276/76 de la Embajada del Uruguay en La Paz-Bolivia de fecha 23/8/76).-

(FALTAN DOCUMENTOS)

SERVICIO DE INFORMACION DE DEFENSA
Dep. I

MINISTERIO DE DEFENSA NACIONAL M / F
SERVICIO DE INFORMACION DE DEFENSA
Ficha Nº 154066-5 confeccionada el 15-XI-966.-

Sección .....

FOTO

Apellidos VIRRER.-

Nombres Edgardo.-

Fecha de Nacimiento: .....

Lugar de Nacimiento: .....

Cred. Cív.: ..... Ced. Identidad: .....

Prontuario: ..... F. Censal: .....

Padre: .....

Madre: .....

Domicilio: ..... Ciudad: .....

Otros datos (Documentos y señas personales) Asociado U.T.E. Cardoan.-

Fórm. 3

FICHA COMPLEMENTARIA

Documento			ANTECEDENTES
Nº	Fecha	Origen	154066
1-19-D-5	28-VI-966		-Figura enuna relación de la Agrupación U.T.E de Asociados ~~de~~ activos (1 año de antiguedad) en condiciones de Votar y ser Votado como Delegados de esa Agrupación en las Elecciones al Consejo Nacional de Delegados"Ejercicio 1966/1967.-Figurando con el No.48372 de afiliado por la localidad de Cardona.-

Fs. 2

SERVICIO DE INFORMACION
DE DEFENSA
Dep. 1

154067-3

Confeccionado el 15/5/73

Fs. 1

V A R I O S

FOTO

Apellidos VISAIRES RAMIREZ

Nombres Teodoro José

Fecha de Nacimiento 41 años en 1973

Lugar de Nacimiento Oriental

Est. Civil Casado

Cred. Cívica ..... Céd. Identidad .....

Otros Documentos .....

Ocupación .....

Padre .....

Madre .....

Domicilio Luis B. Cavia Nro. 3036 Ciudad MONTEVIDEO

Otros datos .....

.....

.....

Imp. CHIESA Hnos. Ltda. 4.000 - 11 - 72

FICHA COMPLEMENTARIA

DOCUMENTO		ANTECEDENTES
Fecha	Origen	154067 Fs. 2
7/V/973	DOC. 893 J.P.M.	-El día 30/IV/973, fué detenido en averiguación de ILICITOS ECONOMICOS, por personal de la D.N.I.I., en el Aeropuerto Nal. de Carrasco, junto a Alfredo L. SOMALO MARTIN y Enrique I. PFEINFENKOFF.- Permanecen siendo indagados.- ((FF))
7/V/973	DOC. 895 J.P.M.	-El día 2/V/973, fué pasado en comición a la Fuerza Aérea.-((FF))

SERVICIO DE INTELIGENCIA
División I
(Seguridad)

MINISTERIO DE DEFENSA NACIONAL
SERVICIO DE INFORMACION DE DEFENSA
M/F
154068 - 1

Sección Fs. 1
Act. Ant. [illegible]
Ficha N.º [illegible]

Nombres y Apellidos: VISCA, Aníbal León.-

Foto

Fecha de Nacimiento: .....

Lugar de Nacimiento: .....
(País - Ciudad o Localidad - etc.)

Cred. Civ.: Serie ..... N.º ..... Ced. Identidad: .....

Otros documentos: .....
(Pasaporte - Libreta Enrolam. - etc.)

Domicilio: .....
(Ciudad o Localidad) (Calle) (N.º) (Telef.)

Filiación
- Edad Aparente ..... Color del Cutis .....
- Color del Cabello ..... Estatura Aproximada .....
- Complexión ..... Aspecto Social .....
- Señas particulares .....

Ficha confeccionada en Montevideo, 12 de febrero de 1949.-

154068

ACTIVIDADES

(1) Laborales: Profesión Educacionista. Lugar de trabajo Fs-2

Cargo ..... Antigüedad .....

Otras Actividades .....

(2) Políticas: Ideología Comunista.- Actuación .....

Antecedentes .....

Antecedentes familiares .....

(3) Sociales: Estado Civil ..... Religión ..... Figuración .....

Grado Instrucción ..... Lugares que frecuenta .....

(4) Económicas: Situación ..... Capital aprox. ..... Vehículo ..... marca y N.o

Otros datos Integrante del Partido Socialista

Datos Complementarios .....

Apreciación Personal Gral. .....

VISCA, FICHA COMPLEMENTARIA Aníbal León.- Fs.3

Documento Fecha	Origen	Antecedentes 154068
12-Feb-949.	Inf.Direc.S.I.-	Simpatizante del Partido Comjnista. Ayudante de Escuela.
9-Jun-965.	B-75-D-927.- El Popular.-	- Firma como Presidente de la Dimisión Directiva de la"Alianza por la Educación Laica", puntualizadiones publicadas en este diario, en réplica a un artículo aparecido en el diario "El País" de fecha 28 de mayo de 1965 y titulado:"Enseñanza Moral".-
29-VII-71-	"EL SOCIALISTA"	Figura en la nómina publicada por el Mov. Socialista en su órgano "EL SOCIALISTA" de la cual saldrán los 14 miembros del Cté Ejec. Nal. en las elecciones a realizarse el 29 de agosto de 1971 en la Sede Central de Yaro 1212. (R) Indica: (1)

C | D | E | F | G | H | I | J | K | L | M | N | O | P | Q | R | S | T | U | V | Y | Z

154069-9

Nombre VISCA VISCA Arturo Sergio

Credencial A.X.A. 12.926

Dirección Galicia 2304

Referencias Fecha de Nacimiento: 4 de Mayo de 1917 - Montevideo.

OBSERVACIONES

Ced. de Id.	269.387
Nacionalidad	Oriental
Oficio	PERIODISTA
Trabaja en	EFE S.A. (Agencia de Noticias).
Fecha	Marzo 27 de 1967.

A B

SERVICIO DE INTELIGENCIA

154069

Dep. I (Seguridad)

Sección

MINISTERIO DE DEFENSA NACIONAL
SERVICIO DE INFORMACION DE DEFENSA

Ficha N° M confeccionada el 13-IX-965

Apellidos VISCA VISCA(1)

Nombres Arturo Sergio

Fecha de Nacimiento: 4/MAY/917 (2)

Lugar de Nacimiento: Montevideo (3)

Cred. Civ.: AXA 12926 (4) Ced. Identidad: 269.387 (1)

Prontuario: F. Censal:

Padre: Hermano de Rodolfo Mario y de Jorge Samuel(9)

Madre:

Domicilio: Galicia 2304 (5) Tel. 405338(10) Ciudad:
Tel. Ofic: 4.50.30 (11)

Otros datos (Documentos y señas personales) Profesor

Lugar de Trabajo: Biblioteca Nacional (1979)(6)

Cargo: Director General.-(7)/Est. Civil: Casado.

FICHA COMPLEMENTARIA

153

Documento N°	Documento Fecha	Documento Orígen	154069 Antecedentes
	Julio 1965	B-75- D-1096.	-Asesor Literario de "LA GACETA DE LA UNIVERSIDAD", Publicación Oficial de la Universidad de la República, editada periódicamente por el Departamento de Publicaciones de la Universidad, Avda. 18 de Julio 1824 e impresa en la Imprenta Nacional.-
	21/VIII/65 No GOTA	75/1527	-Integraba el tribunal en el que se nombro a Eduardo Galeano Encargado de Publicaciones de la Universidad por concursode oposicion, es Redactor Literario del Diario "El Pais".-
	13.11.76 PD. 7 a 7	1405	3.11.76-Al tenerse información de que intervendría en un acto cultural a realizarse en el Teatro de la Alianza Uruguay-EE. UU y dado sus antecedentes "izquierdistas" se le comunicó a las autoridades de la Alianza para que no se permitiera su presencia, por lo cual el acto quedó suspendido.- (DD)
	5/9/973	"El País"	Integrante de la Tribuna de la Asociación Uruguaya de Escritores (AUDE). (RR).
	21/3/977	"Mundo Color"	En acuerdo con el Ministro de Educación y Cultura, Dr. Daniel Darracq, el Presidente de la República nombró al actual Director del Dpto. de Investigaciones Sr. Arturo Sergio Visca como Director Gral. de la Biblioteca Nacional, cargo calificado como de particular confianza por el propio Decreto de designación. Sustituye al Sr. Adolfo SILVA DELGADO.-(K)

VISCA VISCA, Arturo Sergio B 4 (1)

F.A	DOCUMENTOS	154069 ANTECEDENTES A REGISTRAR
30.12.76	1628	12.11.76 -Es entrevistado en la DNII al tenerse conocimiento de que como "Presidente" de la "Academia Nacional de Letras" de nuestro País, fu invitado a concurrir al "VII Congreso de Academias de la Lengua Española" que se realizará en Santiago de Chile entre el 13 y el 23 del corrie te. Indagado, expresa que la designación fue puesta en conocimiento del Sr. Ministro de Cultura, dado que la Academia es un organismo para -estatal que ejerce el rectorado de la cultura liberaria del País, y encontrándo-se asociada a la "Real Academia Española". Posteriormente se constata que viajará en el día de la fecha en el vue-lo No. 126 de la Cía "Lan Chile", no teniendo conocimiento donde se hos pedará.- Eval. A-1.- (DD) Indica (1)
21/3/77	"EL DIARIO	Fué designado por el Presidente de la República Director General de la Biblioteca Nacional; hasta el momento de su designación se de-sempeñaba en el cargo de Director del Departamento de Investigaciones Como adjunto en sus gestiones el Cnel.Jorge M. Marfetán.- (GG)
25/10/77	1101 X X	-Indica doc. 1096.-17/11/75-Colaboró en la Revista Comunista "Palabra" de próxima aparición y cuyo Director Redactor y propietario lo será Leonidas Dimosdenes KATAKIS CARROS (Por resolución del Ministerio del Interior del 24/10/75 no será autorizada la redacción y publicación de dicha Revista. -17/11/76-Se hace constar que la revista "Palabras" sería un órgano de fachada del P.C. según surge del estudio de un do-cumento incautado al Ing. MASSERA durante un operativo.-Indica doc.1405 Indica 75/1527.- Indica doc. "El País" del 5/9/75.-Eval. B-2 (C).

MEMO (A) No. 3994/77 - 09/2/978 PARA DPTO. C-2/ES.MA.CO. (W)

FECHA	DOCUMENTOS	154069 ANTECEDENTES A REGISTRAR F5
10/2/78	"EL DIA" Pag.4	- Fue designado por la Academia Argentina de Letras "Académico en el grado de correspondiente con residencia en el Uruguay". Actualmente, Presidente de la Academia Nacional de Letras del Uruguay, y Director General de la Biblioteca Nacional.-(GG) 8/5/78.- Se hizo Memo (A) 1040/78 para la O.C.O.A. (SS)-
24.5.78 P.E.I. No.52/0/78 Eval. B - 2	633	12.5.78 -Por información obtenida en O.C.C.A se ha llegado a determinar que estaría por viajar a Alemania Federal, usufructuando una beca concedida por la Embajada de ese País. Al ser consultado como habia obtenido la beca a pesar de tener antecedentes antinacionales, expresó que le habian "limpiado" la ficha.- (DD)
14.VI.78	El Día Pág.10	-En una Conferencia de Prensa destinada originariamente a anunciar nuevas publicaciones de la Biblioteca Nacional, el mismo como Director de dicho Instituto declaró: " que la Biblioteca padece de Capacidad locativa, lo que hace pensar que tendrán que efectuarse ampliaciones", menciona también "que otro de los males de la misma es la necesidad de contar con más dinero para la adquisición de libros". Otro de los puntos que menciona es "lo ilógico que solo una cuarta parte de los 200 funcionarios esté constituido por técnicos" a su criterio deberían ser, por lo menos, un 50 % del Personal.(P).-

VISCA VISCA Arturo Sergio (2)

FECHA	DOCUMENTOS	154069 ANTECEDENTES A REGISTRAR 56
/78	D. 0807	- Al conmenorarse el 162 aniversario de la creación de la Biblioteca Nacional, se realizó una Conferencia de Prensa en la que el causante se refirió a la necisidad de contar con más dinero para libros y a la falta de locales para cumplir con el cometido de la Biblioteca, lo que hace pensar en que tendrán que efectuarse ampliaciones en sus actuales instalaciones, manifestó. (ver "EL DIA" Pág. 10 del 14 de Julio del 78). En esta Conferencia de Prensa, se le atribuyen declaraciones en el programa "Quince Minutos Con Uruguay" quien se propaló por Radio Moscú, el 3 de Julio del 78, con el fin, tal vez, de comprometerlo en su cargo al atribuirle manifestaciones tales como: "los graves problemas que atraviesa la literatura uruguaya, se atribuyen, justamente a la escasa publicación de literatura uruguaya, a la desaparición de editoriales, entre las cuales se encuentra EDICIONES PUEBIOS UNIDOS, clausurada por las autoridades una de las más proficuas y califícas en la publicación de literatura en historia, ciencia, texnicas y filosóficas".- (GG)
23.10.78	1438 X	Registra similares antecedentes a los de este Departamento, agregándose los siguientes: -17.11.975-Colaborará en la Revista Comunista "PALABRA" de próxima aparición y cuyo Director Redactor y propietario lo será Leonidas Dimosdenes SPATARIS CARROLL.- Por resolución del Ministerio del Interior de 24.11.75 "no está autorizada la redacción y publicación de dicha revista.- 2.11.76-En la fecha el Ministerio del Interior dis-

...///

FECHA	DOCUMENTOS	154069 ANTECEDENTES A REGISTRAR 87
		///... puso suspender una conferencia sobre "Nuevas Tendencias en la Literatura Contemporánea en las Américas", que se iba a realizar en el Teatro de la Alianza Uruguay-Estados Unidos en la cual el titular junto a -- otras personas, actuaría como panalistas.- 17.11.76-Ampliando la anotación de fecha 17.11.75 se hace constar que la revista "PALABRAS" sería un órgano de fachada del P.C., según surge del estudio de un documento incautado al Ing. Massera durante el Operativo MORGAN.- 25.11.76-Conjuntamente con Celia MIERES de CENTRON es nombrado para el VII Congreso de Academias de la lengue Española que se realizará del 13 al 23 de noviembre en Santiago de Chile.- 8.3.77-Es redactor literario del diario "EL PAIS".- 5.9.73-Según lo publicado por el Diario "EL PAIS", es integrante de la Tribuna de la "Asociación Uruguaya de Escritores" AUDE.- 12.3.77-Según resumen de Información No. 39/77 de la 2da.Div.E.M.N. del 31.1.77 con fecha 6.11.74, figura en los recortes de prensa de la capital del día 6.8.74 "Estuvo presente en la Conferencia de la Sede de la Oficina de la Secretaría Genral de la O.E.A..- 30.4.77-Fue designado Director Genral de la Biblioteca Nacional con fecha 21.3.77 por resolución del Sr. Presidente de la República en acuerdo con el Ministro de Educación y Cultura, según publicación del diario "EL PAIS" del 22.3.77.- Anteriormente se venía desempeñando como Director del Dpto. de Investigaciones.- 25.8.77-Se refiere a una exposición que se realizara sobre - José Pedro Varela y sobre la LEY DE EDUCACION COMUN, siendo el titular integrante de la COMISION ESPECIAL designada a los efectos de realizarla.- 3.11.77-Dirigirá un homenaje a realizarse en la Biblioteca Nacional a Carlos SABAT ESCASTY.- 17.4.78-Según "EL DIA" **del 15.4.78 pág.15** ...///
	X	
	X	
	X	
	X	
	X	
	X	
	X	
	X	

(3)

FECHA	DOCUMENTOS	VISCA VISCA Arturo Sergio — ANTECEDENTES A REGISTRAR — 154069 — 58
10/		///... publica un nuevo libro titulado UN HOMBRE Y SU MUNDO.- 19.4.78-Según "Gaceta de la Universidad", de Junio-Julio - 1963, integraba la Comisión de Publicaciones de dicha Revista.- 1.5.78-Según "LA MAÑANA" del 28.4.78 pág.6, disertó en un acto realizado en la Biblioteca BATLLE, en homenaje a la Biblioteca NACIONAL.- 23.5.78-Según "EL DIARIO" del 18.5.78 pág.6, participara en una charla a realizarse en la ALIANZA FRANCESA sobre el tema BALANCE LITERARIO de 1977.- 23.5.78-Según "EL DIA" del 20.5.78 pág.13, será jurado del concurso Literario Municipal (Producción 1976/77), en la Categoría - NARRATIVA.- Según P.E.I. No.52/0/78 de fecha 12.5.78 de la Div. de Ejército I (OCOA) se establece que estaría por viajar a Alemania Federal, usufructuando una beca concedida por la Embajada de dicho país.- Así mismo se informa que el titular manifiesta que las Agencias de Información habrían "limpiado" su ficha, afirmación ésta totalmente falsa. 12.7.78-Según "EL DIA" del 14.6.78 pág.10, declara que la Biblioteca Nacional padece de dos graves males, la falta de capacidad locativa y la necesidad de dinero (para adquirir más libros).- Dijo además que de los 200 funcionarios de la Biblioteca sólo un 25% son técnicos e idónes, le cual considerabe ...///

FECHA	DOCUMENTOS	154069 ANTECEDENTES A REGISTRAR 159
		///... ilógico. Estas declaraciones las realizó en una reunión convocada para el lanzamiento de tres libros publicados por el Institute (Biblioteca Nacional).- Con fecha 11.7.78 solicita en Secc. 4ta. Constancia de Habilitación para cargos públicos Form. No. 562, expidiénsodele CATEGORIA "A".- 21.9.78-Según "LA MAÑANA" del 28.6.78 pág.7 se encuentra integrando la Categoría "B" Cuentos, Novelas y Biografía Novelada, Literatura Infantil y Todo género Literario que pueda ser incluído en la denominación de Prosa de Imaginación, en carácter de Jurado Literario nombrado por el Ministerio de Educación y Cultura, a los efectos de estudiar las obras - presentadas al Concurso de Remuniraciones Literarias correspondientes a la producción del año 1975.-Eval.B-2 (BB)- 22.11.79:En la fecha se contestó Memo(A)Nº836/79 para el DPTO.C-2 del MS.MA.CO.-(i).-
30/12/80	D. 1224	-Por Nota Nº 1002/80/D, la Secretaría de Planeamiento, Coordinación y Difusión solicita al SID el aval correspondiente con respecto al causante a efectos de que el mismo haga usufructo de una beca al exterior (Lima, Perú) , lo que esta Dirección APRUEBA por Memo. Nº 629/80 2a.Parte.(ZZ).- Indica del(1) al (5).(ZZ).- 11.6.81-MEMO(A)Nº 1618/80-DPTO.II(E-2)/E.M.E.-qq-: 16.9.81.- Memo.(A) Nº1575/81 2da.Div.(Int.)E.M.C.E.A...-(I

154069

	DOCUMENTOS	ANTECEDENTES A REGISTRAR VISCA VISCA, Arturo Sergio F/10
16.02.79	D.2452	-Por Nota Nº242/79/D, la Secretaría de Planeamiento, Coordinación y Difusión, solicita al S.I.D. el aval correspondiente con respecto al causante, a efectos de que el mismo haga usufructo de una Beca al exterior (Bogotá-Colombia), lo que esta Dirección APRUEBA por Memo.(A) Nº282/79, 1a. parte, de fecha 17/FEB/979.-Indica (6) al (8).-(T).-
13.11.82	D.22178	-D.I.I.: Idem doc.anteriores aportando además la siguiente información: 23/8/978: Con fecha 11/7/978 solicita en la Secc.4ta. Constancia de Habilitación para Cargos Públicos expidiéndosele Cat."A". 22/2/979: Por Nota del 23/10/975 de la Oficina de Prensa del Ministerio del Interior, se establece que es citado por esa oficina a los efectos de clarificar el hecho de que actividades de izquierda fueran designados como jurados en la Academía Nacional de Letras.- 22/10/980: Según "El País" de la fecha, le será otorgado el Premio de Literatura en el día de la fecha.- 06/09/982: En la fecha el titular gestiona trámite de renovación de pasaporte, para viajar a Taiwan por turismo.
19.10.82	D.21287	-SE.PLA.CO.DI. solicitó por Nota Nº2536/82/D, aval para Beca a (Caracas-Venezuela) SE APRUEBA por Memo.(A) Nº2636/82 de fecha 21/OCT/982.- (SM).- Indica (9) al (11).-
5.03.83	D.1094/80	- Idem. Doc.1438/78.- (SJ).-

FECHA	DOCUMENTOS	154069 ANTECEDENTES A REGISTRAR - fs/1
11.8.83	26314/ 3588	-Indica idem Doc.1101/77;1096/65;75/1527/1965;1405/76; "El País" de fecha 5.9.973.Eval A-2 (BR).-
30.1.84	0722/79 pág.7	Indica idem al doc.0807/78.Eval.B-2.(ME)
	6.4.84	Memo(A)682/84 para el Museo Hist,Nacional.-(i).-

SERVICIO DE INTELIGENCIA
División I
(Seguridad)

MINISTERIO DE DEFENSA NACIONAL
SERVICIO DE INFORMACION DE DEFENSA
M/F
154070-7

Sección A. Fs. 1
Act. Ant. Nac.
Ficha N.º [redacted]

Nombres y Apellidos: VISCA Enrique

Foto

Fecha de Nacimiento: .....

Lugar de Nacimiento: .....
(País - Ciudad o Localidad - etc.)

Cred. Civ.: Serie ..... N.º ..... Ced. Identidad: .....

Otros documentos: .....
(Pasaporte - Libreta Enrolam. - etc.)

Domicilio: .....
(Ciudad o Localidad) (Calle) (N.º) (Telef.)

Filiación

Edad Aparente ..... Color del Cutis .....

Color del Cabello ..... Estatura Aproximada .....

Complexión ..... Aspecto Social .....

Señas particulares .....

.....

Ficha confeccionada en Montevideo el 5 de setiembre de 1963.-

154070

ACTIVIDADES

(1) Laborales: Profesión Músico Lugar de trabajo F.Z

Cargo Antigüedad

Otras Actividades

(2) Políticas: Ideología Actuación

Antecedentes

Antecedentes familiares

(3) Sociales: Estado Civil Religión Figuración

Grado Instrucción Lugares que frecuenta

(4) Económicas: Situación Capital aprox. Vehículo
marca y N.o

Otros datos

Datos Complementarios

Apreciación Personal Gral.

VISCA — FICHA COMPLEMENTARIA — Enrique

154070

Documento		Antecedentes
Fecha	Origen	
8.VI.962	El Popular	Firmante de un manifiesto anti-democrático.
6.X.962	Marcha	Firmante de un manifiesto del Movimiento de Trabajadores de la Cultura (integrantes del FIDEL)
2-IX-964	El Popular B-75(1)-300.	Firmó manifiesto de MIL CIEN INTELECTUALES DEL FIDEL -Firmante de un manifiesto de intelectuales en contra de la resolución de la OEA (ruptura de relaciones con Cuba).-
8/VI/62	"EL POPULAR" P-1564/80	-Suscribe un Manifiesto de Profesionales, Intelectuales, Artistas, Estudiantes, Trabajadores; que se Pronuncian por un Frente de las Fuerzas Democráticas y Antimperialistas, sin exclusiones.-(J).-

Ficha provisoria al haberse extraviado la original (CC)

154071-5

SERVICIO DE INFORMACION DE DEFENSA

Dep. 1

Confeccionado el 22 de Mayo de 1978

Fs 2

VARIOS

Apellidos VISCA MONTESANO

Nombres Eugenio Isidoro

Fecha de Nacimiento 26/XI/939

Lugar de Nacimiento Bella Unión (Artigas)

Est. Civil

Cred. Cívica N.A.B. Nº 7249 **Ced. Identidad** 37.963 (1)

Otros Documentos

Ocupación Médico - S.S.FF.AA. (2)

Padre Eugenio

Madre Adelina

Domicilio José Pedro Varela y Italia **Ciudad** Colonia
Pereyra Rossell 1626- Montevideo (3)

Otros datos:

Importante

FICHA COMPLEMENTARIA

F 502

DOCUMENTO		154071
Fecha	Origen	
22/V/1978 Mem. 2467/D	Doc.0608 N.I.I.	VIII/965 - Se establece que es estudiante de la Facultad de Medicina, cuyo nombre figura en una nómina de elementos comunistas.- 08/X/1969 - Se establece que hace gestiones para ingresar al Servicio de Sanidad de las FF.AA. habiendo prestado servicios anteriormente en el Ministerio de Salud Pública.- 19/I/1978 - Según información de la Jefatura de Colonia, se establece que el titular actualmente es uno de los interventores del Centro Departamental de Salud Pública de Colonia y Médico del Batallón de Infantería No. 4 de esa ciudad.- (CC) EVALUACION: B-2
		26/V/1978 - Mem.(A) Nº 386/78 al S.S.FF.AA.-(CC)
10/8/981 14/9/981	Doc.6839	**Indica (1) al (2).- (LG).** **Se contestó Memo(A)Nº1446/981 para el S.S.FF.AA.(LG)**
C.H.C.P. Nº 6721/81-MDEO. PERMANENCIA-S.S.FF.AA.		13/3/82-En la fecha se devolvió dicha Constancia a la D.I.I. por Of. Nº 118/82 la que no será tramitada de acuerdo a la Circular Nº 2 de este Servicio.- 15/3/82 - Por Of. Nº 126/82 se remite Memo.(A) Nº 437/82 al S.S.FF.AA. con antecedentes del causante.- (U) Indica (3).

154072-3

Fc. 1

JUNTA DE COMANDANTES EN JEFE

S. I. D.

Dep. I Secc. I

Sub Secc. A/N

Ficha Nro. ..... Confec. 3.5.76

VISCA PALERMO — Apellidos

Jorge Antonio — Nombres

DOCUMENTOS: C/C ..... (Serie / Nro.) C/I. ..... (Nro. / Dpto.)

OTROS DOC. ..... (Pasaporte / Lib. Enrol. / etc.)

NACIMIENTO: ..... (Fecha / Lugar)

DOMICILIO: ..... (Calle / Nro. / Teléf. / Ciudad o Localidad)

PROFESION U OCUPACION: .....

LUGAR: ..... CARGO: .....

IDEOLOGIA POLITICA: ..... CLASIFICACION: .....

DATOS COMPLEMENTARIOS: ..... (Est. Civil / Conyuge / Hijos)

..... (Otros familiares)

Fecha	Documentos	154072 ANTECEDENTES A REGISTRAR	Fs. 2
6.3.76 PD. 7 a 7	297	27.2.76 -Se asiló en la Embajada de México.- (DD)	

SERVICIO DE INTELIGENCIA
División I
(Seguridad)

MINISTERIO DE DEFENSA NACIONAL
SERVICIO DE INFORMACION DE DEFENSA
M / F
154073 - 1

Sección A. Fs. 1
Act. Ant. Nac.
Ficha N [redacted]

Nombres y Apellidos: VISCA VISCA ;(2) Jorge Samuel (4)

Foto

Fecha de Nacimiento: 55 años (1976) (1)

Lugar de Nacimiento: Uruguay (2)
(País - Ciudad o Localidad - etc.)

Cred. Civ.: Serie ..... N.º ..... Ced. Identidad: .....

Otros documentos: .....
(Pasaporte - Libreta Enrolam. - etc.)

Domicilio: Paysandú 1256 (5)
(Ciudad o Localidad) (Calle) (N.º) (Telef.)

Filiación
- Edad Aparente ..... Color del Cutis .....
- Color del Cabello ..... Estatura Aproximada .....
- Complexión ..... Aspecto Social .....
- Señas particulares .....

Ficha confeccionada en Montevideo el 5 de Setiembre de 1963.-

154073

F 5-2

ACTIVIDADES

(1) Laborales: Profesión ⑥ Plástico / Pintor Artesano Lugar de trabajo .....

Cargo ..... Antigüedad .....

Otras Actividades .....

.....

(2) Políticas: Ideología Frenteamplista Actuación Militante, colaborado

Antecedentes .....

Antecedentes familiares .....

(3) Sociales: Estado Civil ⑦ Soltero Religión ..... Figuración .....

Grado Instrucción ..... Lugares que frecuenta .....

(4) Económicas: Situación ..... Capital aprox. ..... Vehículo ..... marca y N.o

Otros datos .....

Datos Complementarios .....

Apreciación Personal Gral. .....

.....

.....

VISCA FICHA COMPLEMENTARIA Jorge Fs.1

Documento		Antecedentes
Fecha	Origen	154073
6.X.962	Marcha	Firmante de un manifiesto del Movimiento de Trabajadores de la Cultura (integrantes del FIDEL). Firmó manifiesto de MIL CIEN INTELECTUALES DEL FIDEL/
28.X.963	Epoca B-75-(1)-D-24	El Movimiento Nacional de Trabajadores de la Cultura del Frente Izquierda de Liberación llama a todos sus adherentes al gran acto a realizarse el día 29 en el Palacio Sud-América (Marcelino Sosa y Yatay).Dicho acto será de "Unidad contra la crisis".-
2-IX-964	El Popular B-75-(1)-D-300	-Firmante de un manifiesto de intelectuales en contra de la resolución de la OEA (ruptura de relaciones con Cuba).-
26-VII-63.-	B-75(1)D-362.- Marcha.-	Intervino en una muestra artística realizada en el local del semanario Marcha,en homenaje a la Cuba Revolucionaria.-
16/XII/965	75/2732	-Firmantes de un manifiesto de Docentes,Profesionales y Artistas;en contra de las Medidas de Pronta Seguridad.-
Año 1966	Lista FIDEL	Figura como 2o.Suplente del 62° Titular a la Junta Dptal.de Montevideo en las listas del " Frente Izquierda de Liberación " en las elecciones nacionales del cte.año.----------

FICHA COMPLEMENTARIA

Documento		Antecedentes 154073 FS-4
Fecha	Origen	
11/XI/966.	B-75 -D-630	-Figura en un llamamiento a apoyar al "FRENTE IZQUIERDA DE LIBERACION" y a votar sus listas en la elecciones correspondientes al año en curso, llamamiento éste que es formulado por los trabajadores de la cultura de dicho Frente.
28/AGOS/1971	75-2160	-Intergra las "Brigadas de Artistas Plasticos del F ente Amplio", que realiza exposiciones en las Ferias Públicas, -A beneficio del F.A.-(PP).-
27.1.76 PD. 7 a 7	84	22.1.76 -Detenido en la finca de Javier B. Amorín 1025, donde se había concurrido en busca de Hidalgo Almeida Frachia. Indagado en relación al buscado, expresó que trabaja junto a él en un taller, habiendolo visto el 20 p.pdo; -con referencia a sus actividades, se manifestó integrante del F. Amplio.- (DD)
27.1.76 PD. 7 a 7	87	26,1.76 -Recuperó la libertad.- (DD)
20*7.68	MARCHA Nro.1411	-Integra nómina de entidades y personas que suscribe un manifiesto donde fundamentalmente se pronuncian contra el mantenimiento de las Medias Prontas de Seguridad, expresando entre otros conceptos que las mismas han violado reiteradamente las libertades públicas,- (JJ)

VISCA VISCA, Jorge Samuel

FECHA	DOCUMENTOS	154073 ANTECEDENTES A REGISTRAR Fs.5
4.8.83	26314/ 2643	-1971/1978:En información referente al P.C. obtenida por el Depto.III/S.I.D. en éste período se establece: Integrante del Regional 1 (ENSEÑANZA)del P.C.Eval A-2 (BR).

SERVICIO DE INTELIGENCIA

Div. I (Seguridad)

Secci[illegible]

AN

MINISTERIO DE DEFENSA NACIONAL
SERVICIO DE INFORMACION DE DEFENSA

M / F

Ficha N.º 154074-9

Fs. 1

confeccionada el 25 III 65.

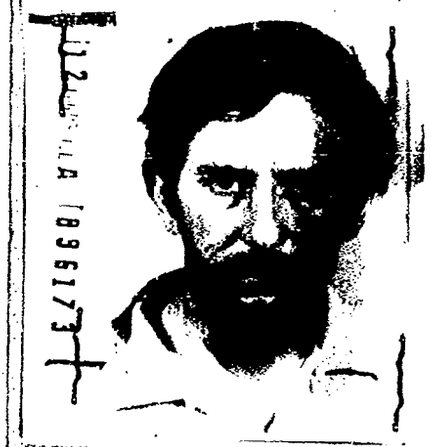

Apellidos VISCA ZUSID

Nombres Carlos Nino.- Alias: "GABRIEL" (5)

Fecha de Nacimiento: 24/III/942 (1)

Lugar de Nacimiento: Uruguay

Cred. Civ.: BAA 15.905 Ced. Identidad: 918.151 (2)

Prontuario: F. Censal:

Padre:

Madre:

Domicilio: Santiago de Anca 4774.- Ciudad: Montevideo.-

Tomás de Tezano 1324 (1966) (3)

Otros datos (Documentos y señas personales) Oriental-soltero-22 años-Obrero Independiente (changador).- Profesión: Mecanico (6). Organiz. Subversiva: P.C. (7)

FICHA COMPLEMENTARIA

154074

Documento N.º	Fecha	Origen	Antecedentes
	12.IX.64	B-75-(1) D-188.	-Identificado por la Policía como ocupante de la Universidad de la República los días 9, 10 y 11 de setiembre de 1964 en señal de protesta por la ruptura de relaciones con Cuba.-
	8/3/976	D.0320-(J)	Oriental-soltero-de 22 años-con domicilio en Santiago de Anca 4774.-Obrero Independiente(changador).-
	8/3/976	D.0320	9/IX/966.- Firmante de una solicitud de acto público en nombre de la Organización Obrera Nacional del Omnibus.-(J) Indica(1)(3)
0455	29/3/76	Cdo. Esp. FFCC Nro. 19.-	-Viajó en el año 1967, junto a un grupo seleccionado de 17 comunistas, vía SAS, hacia Praga; donde tomaron contacto con gente de la Embajada Cubana mientras les preparaban documentos falsos, para concurrir a Cuba y Rusia respectivamente, en tandas de 3 0 4 por vez.- Los cursos comenzaron en agosto en un campamento de Pinar del Río(Cuba).- la última fase del entrenamiento fue cumplida en Río Verde y Siboney, donde son instruídos sobre guerrilla urbana.-Este entrenamiento duró 4 meses con clases y prácticas de tiro (pistola y fusil); teoría de los seguimientos, defensa personal, fotografía aplicada a la seguridad, contra información, etc.-Finalmente tuvieron que trabajar 15 días en la recolección de caña de azúcar y siembra de cafetales.-Por último les son entregados pasajes de avión. ...///

Fecha	Documentos	ANTECEDENTES A REGISTRAR — VISCA ZUND — 154074 — CARLOS NINO F3.3
	../	con destino a Europa, donde pasan un mes en las Lomas de Lenin, quedando hospitalizados dos de ellos, pues contrajeron disentería. El grupo regresó en el año 1968 (setiembre) Eval. A-1(J).-Indica: 4 5 Todo el grupo fue seleccionado por el Jefe del Aparato Armado Clandestino del Partido Comunista AURELIO PEREZ GONZALEZ.-(J)
6.3.76 PD. 7 a 7	297	27.2.76 -Se encuentra asilado en la "Embajada de México".-(DD)
29.3.76 PD. 7 a 7	465	26.3.76 -Partió con destino a Mexico, vía Guatemala conjuntamente con un grupo de personas.- (DD)
4.12.76	Doc. 1528	-Se requiere su captura por pertenecer al proscripto P.C. y haber pasado a la clandestinidad. (TT).-
23.12.76	Doc.1580	-Indica lo mismo que el Doc. anterior. (TT).-
06.05.82	14.543/82	-Mencionado página/s 149, 150, 155, 168, 174, del libro "TESTIMONIO DE UNA NACION AGREDIDA". -EVALUACION : A-1.-(GM) (LA).- VISCA (6)

Fecha	Documentos	154074 ANTECEDENTES A REGISTRAR Fs.4
1.07.83	D.26314 Pag.142	Indica idem Doc.297/76 y ampliando Doc.465/76.Realizan un curso de guerrilla en principio,donde luego concurrirán a integrar la guerrilla del "CHE" en Bolivia.- 1972: Viaja a Chile ante el peligro que existe en ese momento al caer el Ap. Militar y las FF/CC. lanzan el ofensivo contra el M.L.N. 1971-78: En información referente al P.C.obtenida por el Dptc III/SID, en éste período se establece: Tripulante del barco "ALDEBARAN" propiedad del P.C. junto a Gastón IBARBURU y Rafael RAMIREZ. Cuando hacen el trasbordo de los fusiles AR15 es quien traslada las armas en una balsa a la costa.- Figuró como propietario del barco "KOSME" propiedad del P.C. EVAL:A-2.- (SM).- Indica (6) y (7).-
23.7.83	24743/83 pag. 2	03.03.83- Indica Idem a los Docs. 297/76 y 465/76. EVAL A-1 (B)
23.7.83	25349/83 pag. 4	28.03.83- Indica Idem al Doc. 465/76. EVAL A-2 (B)

V- 360

Fs. 5

VISCA ZUND (APELLIDOS) 154074 Carlos (NOMBRES)

FOTO

Fecha y Lugar de Nacimiento Uruguay

Domicilio

Documentos

Nacionalidad uruguayo

Profesión

Nombre del Padre ..... Nacionalidad .....

Nombre de la Madre ..... Nacionalidad .....

Estado Civil ..... Nombre del Cónyuge .....

Nacionalidad del Cónyuge .....

Nombre y edad de los hijos .....

Otros datos El reseñado es un elemanto subversivo que realizó cursos en Pinar del Río Cuba, en el año 1967.-(ficha confeccionada el 26.5.80).-

FECHA	ORIGEN	154074 ANTECEDENTES Fs. 6
26-3-82	Doc. Nº 13.123	(Infl del doc. Nº 2897/80 de fecha 29.5.80)(ficha por persona Nº 080).-

Imp. Nacional - 1314/79

SERVICIO DE INFORMACION DE DEFENSA

Dep. 1

154075-6

PE

Fl. 1

Confeccionado el 1.3.74.

VARIOS

FOTO

Apellidos VISCA

Nombres Laura Magdalena

Fecha de Nacimiento

Lugar de Nacimiento

Est. Civil

Cred Cívica Céd. Identidad

Otros Documentos

Ocupación

Padre

Madre

Domicilio Paysandú 1256. Ciudad

Otros datos

Imp. CHIESA Hnos. Ltda. 10.000 - 12 - 73

FICHA COMPLEMENTARIA

Fs. 2

DOCUMENTO		ANTECEDENTES
Fecha	Origen	154075
7.1.74.	Doc. 4525	_Posible contacto del Ex.Senador ERRO..(W)
7.1.74	4539	Ha sido dectetada como "contacto" del ex-senador Erro. Una idea de su quehacer encubierto, lo demuestra sus frecuentes cambios de lugar de residencia con el proposito de anular el posible control de sus actividades clandestinas.- (DD)

JUNTA DE COMANDANTES EN JEFE
S. I. D.

154076-4

Dep. I F8-1 Secc. I

Sub. Secc. A/N

Ficha N.º ..... Confec. 2.1.83

VISCA ..... León .....
Apellidos Nombres

DOCUMENTOS: C/C ..... C/I. .....
Serie N.º N.º Dpto.

OTROS DOC. .....
Pasaporte Lib. Enrol. etc.

NACIMIENTO: ....
Fecha Lugar

DOMICILIO: .....
Calle N.º Teléf. Ciudad o Localidad

PROFESION U OCUPACION: .....

LUGAR: ..... CARGO: .....

IDEOLOGIA POLITICA: ..... CLASIFICACION: .....

DATOS COMPLEMENTARIOS: .....
Est.Civil Cónyuge Hijos

.....
Otros familiares

Fecha	Documentos	154076 ANTECEDENTES A REGISTRAR Fs. 2
21.12.82	23180	Presidió la Asamblea General que se realizó el 1.12.82, en el 6to. piso de la Cooperativa Magisterial, con motivo de una denuncia de presuntas irregularidades administrativas cometidas por el directorio. Dicha Asamblea se realizó en un clima de agitación donde se produjeron agresiones verbales y físicas contra los integrantes del actual Consejo Directivo y sus seguidores. En la Oportunidad se decidió sustituir a la Comisión Directiva y nombrar una Comisión Investigadora integrada por los miembros de la parte acusadora. La Comisión Directiva destituída elevó una nota a la Corte Electoral solicitando la anulación de la Asamblea por entenderla viciada de nulidad. El clima de agitación al que se hace referencia fue promovido por un grupo de personas entre las cuales se encontraba el causante. Eval.: F-3. (CA).
	8.4.83	Fotocopia Dpto.III/SID.(i).-

154077-2 Fs. 1

SERVICIO DE INFORMACION DE DEFENSA

Dep. 1

Confeccionado el 08 de agosto de 1978.-

VARIOS

Apellidos VISCA VISCA (1)

Nombres Luisa Margarita (2)

Fecha de Nacimiento 01.08.25 (3)

Lugar de Nacimiento Montevideo (4)

Est. Civil Divorciada (5)

Cred. Cívica A.E.A. No.3041 Céd. Identidad 530.148 -Mdeo.(6)

Otros Documentos Taller de Restauración del Patrimonio de la Nación--Reg

Ocupación tauradora/Universidad del Trabajo--docente (7)

Padre

Madre

Domicilio Juan María Perez 2666 ap.902 (8) Ciudad

Tel.part.70.30.21/Tel.Ofic.91.09.35M.H.N./Tel.Otros:23.30.44(U.T.U.)

Otros datos: (9)

ESTUDIOS CURSADOS:Bachillerato de Medicina-Curso de encuadernación en la U.T.U (10)

FICHA COMPLEMENTARIA Fs. 2

DOCUMENTO		ANTECEDENTES
Fecha	Origen	154077
08/VIII/978	D. N. I. I.	-28/X/963: "EL POPULAR" Pag. 8 Col.1 - Integra la Comisión de Finanzas del Círculo "Resistencia"; declaraciones relacionadas con la campaña financiera del Partido Comunista. 19/I/976 - "Diario Oficial" No. 19685: Se le designa en el Ministerio de Educación y Cultura para llenar vacante en el Taller de Restauración del Patrimonio Artístico de la Nación.-(PP). (Solicitud de Constancia de Habilitación para Cargos Públicos No. 1193 de la Seccional 10 de Policía).-(PP).-
04.02.80	D.1317	-INFORMACION PROPORCIONADA POR LA D.N.I.I.:28.08.978: Se establece que las anotaciones que se le atribuían no le correspondían a la titular la cual figura "Sin Antecedentes".- Indica (1) y (2).- -Consultada la Secretaría de la D.N.I.I. sobre que categoría se le había expedido a la causante,,esa Secretaría informa que el 6/SET/979 se le expidió Categoría "A".- -Por Nota N°236/80/D,la Secretaría de Planeamiento, Coordinación y Difusión solicita al S.I.D. el aval correspondiente,con respecto al causante,a efectos de que el mismo haga usufructo de una Beca al exterior (San Pablo,Brasil),lo que esta Dirección APRUEBA por Memo.(A)N°122/80,(5ta.parte),con fecha 12/FEB/980.Indica (3)al (10).-(T).- ...///

FECHA	DOCUMENTOS	VISCA VISCA, Luisa ANTECEDENTES A REGISTRAR Margarita F.2.3
		///... 154077
7/VII/98	Doc.5675	Por Nota Nº1445/81/D, la Secretaría de Planeamiento, Coordinación y Difusión, solicita al S.I.D. el aval correspondiente con respecto a la causante a los efectos de que la misma haga usufructo de una beca al exterior (España),lo que esta Dirección Aprueba por Memo(A)Nº1667/981.-(LG)
12.10.83	.....	- Se hizo Memo (A) No. 2323/83 para la U.T.U.(SS)-

154078-0

JUNTA DE COMANDANTES EN JEFE

S. I. D.

DEP. I P. E. Fsd SECC. I

SUB SECC. A/N

FICHA Nº ..... CONFEC. .....

VISCA de ACOSTA — Apellidos

Marta Susana (1) — Nombres

DOCUMENTOS: C/C ..... Nº ..... Dpto. C/I. ..... Serie ..... Nº .....

OTROS DOC. ..... Pasaporte ..... Li. Enrol ..... etc.

NACIMIENTO: ..... Fecha ..... Lugar .....

DOMICILIO: ..... Calle ..... Nº ..... Teléf. ..... Ciudad o Localidad .....

PROFESION U OCUPACION: .....

LUGAR: ..... CARGO: .....

IDEOLOGIA POLITICA: ..... CLASIFICACION: .....

DATOS COMPLEMENTARIOS: ..... Est. Civil ..... Cónyuge ..... Hijos .....

..... Otros familiares .....

FECHA	DOCUMENTOS	154078 ANTECEDENTES A REGISTRAR F 8.2
03.05.82	D.14260/82	-Abandonó CHILE mediante salvoconducto de cortesía con posterioridad al 11/10/973. -EVALUACION A-2 (LA) (GM) .-Indica ( ) ( )
23.7.83	18347/82 pag. 75	- 01.09.82- Indica Idem al Doc. 14260/82, agregando que viajó a Uruguay. EVAL A-2 (B) Indica 1

Imp. Nacional 1933/79

Fecha	Documentos	154079_8 ANTECEDENTES A REGISTRAR
		VISCA MONTESANO, Pedro. AXX

51

JUNTA DE COMANDANTES EN JEFE 1540080-6 Dep. I Secc. I

S. I. D. Sub Secc. A/N

Ficha Nº ..... Confec. .....

VISCA VISCA — Pedro

Apellidos — Nombres

DOCUMENTOS: C/C AEA 1242 — C/I. 178.184

Serie — Nº — Nº — Dpto.

OTROS DOC. .....

Pasaporte — Lib. Enrol. — etc.

NACIMIENTO: 67 años en 1979

Fecha — Lugar

DOMICILIO: Paysandú 1256 — Convención 1286 (1) — Convención 1287 (2)

Calle — Nº — Teléf. — Ciudad o Localidad

PROFESION U OCUPACION: Médico Jubilado

LUGAR: ..... CARGO: .....

IDEOLOGIA POLITICA: ..... CLASIFICACION: .....

DATOS COMPLEMENTARIOS: .....

Est. Civil — Cónyuge — Hijos

Otros familiares

Fecha	Documentos	154080 ANTECEDENTES A REGISTRAR
15.11.79 de Pedro MONTESANO	2519 Recurso VISCA	- Mediante Acta labrada al causante en la D.N.I.I. se establece que el causante es el titular de la siguiente anotación : 14.12.967 - Según material obtenido en el allanamiento efectuado en la sede del Partido Socialista integra el comité Amigos de"El Sol". Simpatizante del Partido Socialista. Puesto que el causante acepta haber sido colaborador financiero y suscriptor del mencionado diario, además de haber tenido un Laboratorio en la Calle Convención 1287, dirección que figura en el texto de la anotación de referencia .(C)
13.5.82.	D.14818	Indica (1).- Eval.B-2.-(FE)
31.8.83.	0876/79 Pág.27	Indica IDEM. Doc.2519/79.-Eval.A-2. Indica (2) .-(FE)
18.11.83	2155/80 pág.43	30.08.77: En la fecha cesa en su cargo como docente de la Facultad de Medicina por haber llegado al límite de edad. Eval.A-1.(ME)

Imp. Nacional 716/79

SERVICIO DE INFORMACION
DE DEFENSA
Dep. 1

154081-4

Confeccionado el 26/10/1972 Fs. 1

VARIOS

FOTO

Apellidos VISCA

Nombres Martha

Fecha de Nacimiento

Lugar de Nacimiento

Est. Civil

Cred. Cívica Céd. Identidad

Otros Documentos

Ocupación

Padre

Madre

Domicilio Soriano 1204 Ciudad

Otros datos

CHIESA Hnos. Ltda - 8.000 - 3 - 72

FICHA COMPLEMENTARIA

DOCUMENTO		ANTECEDENTES Fs. 2
Fecha	Origen	154081
15/VI/1972	D.1697	—El número telefónico se du pertenencia 91.60.68 figura en una libreta de direcciones de Sara MORADOR FANTONI(fallecida en marzo de 1971)incautada en oportunidad de la detención de sus dos hijos Fernando Luis y Carmen Sara FLORES MORADOR junto a la prófuga Graciela DARRE FRANCIA,al practicarse un allanamiento en la finca de la calle Arenal Grande 1420 Apto.501el día 20/V/1972.-(C.C)

SERVICIO DE INFORMACION
DE DEFENSA
Dep. 1

154082-2

Confeccionado el 15/I/973

F8-1

V A R I O S

FOTO

Apellidos VISCA SORGI

Nombres Milton

Fecha de Nacimiento 25 años en 1973

Lugar de Nacimiento URUGUAY

Est. Civil Casado

Cred. Civica ..... Céd. Identidad .....

Otros Documentos .....

Ocupación Empleado de C.I.P.A. (Compañía Industrial de Productos Agrícolas)

Padre .....

Madre .....

Domicilio Fernando Susviela Nro. 4390 Ciudad MONTEVIDEO

Otros datos .....

[redacted]

Imp. CHIESA Hnos. Ltda. 4.000 - 11 - 72

FICHA COMPLEMENTARIA Fs.2

DOCUMENTO		ANTECEDENTES
Fecha	Origen	154082
12/I/973 10.III.73	J.P.M. (PD) Doc.343.	-En la fecha se comete un atentado contra la finca sita en Bernardo Susviela No. 4420, donde se rocía la puerta con nafta y luego se prende fuego. Dicho atentado, según versión del propietario de la finca Sr. Pedro MARZZIOTTI PALERMO, también empleado de C.I.P.A FUE COMETIDO por 4 N.Ns. masculinos y una femenina. Los desconocidos antes de retirarse del lugar pintaron en la pared la siguiente leyenda "VISCA OJO EN C.I.P.A." Interrogado VISCA, manifestó que el día anterior unos compañeros de trabajo estuvieron sacando direcciones de distintos compañeros de labor, siendo una de ellas Nancy CORE.- VISCA y MARZZIOTTI, serían integrantes del Sindicato de C.I.P.A., como así también tendrían ideas izquierdistas.- ((FF))

MINISTERIO DE DEFENSA NACIONAL
SERVICIO DE INTELIGENCIA DE DEFENSA

M/F

F. 154083-0

CIVIL ACTIVIDAD PUBLICA

Fs. 2

Fecha Montevideo, agosto 20 de 1955.-

Ficha Nº [redacted]-

FOTO

Nombre VISCA Roberto (b.m.b.)

Nacionalidad .....

Profesión o actividad .....

Lugar de nacimiento .....

Documentos que posee .....

Domicilio ..... Teléf. .....

FILIACION

Edad aparente ..... color del cutis ..... de los cabellos .....

..... estatura ..... aspecto social .....

..... señas particulares .....

.....

[redacted]

Fs. 2

154083

Fecha	Contenido
15.VIII.52	Carp. Mov. anti totalitario del Uruguay

Lugares donde frecuenta .....

.....afiliado a.....

.....actividad política y donde actúa

.....

Antecedentes policiales.....

..... vehículos que posee o que guía

.....nombre y número de

personas que forman su familia .....

.....

.....

DATOS COMPLEMENTARIOS

1) Miembro del Comité Ejecutivo del Movimiento Antitotalitario del Uruguay, para el Ejercicio 1953-54.-

2.700-15-1-53

VARIOS 154084-8 Fs.1

JUNTA DE COMANDANTES EN JEFE

S. I. D.

DEP. I SECC. I

SUB SECC. A/N

FICHA Nº ..... CONFEC. 12.5.82

VISCA — Apellidos

Roberto — Nombres

DOCUMENTOS: C/C ..... (Nº / Dpto.) C/I. ..... (Serie / Nº)

OTROS DOC. ..... (Pasaporte / Lí. Enrol / etc.)

NACIMIENTO: ..... (Fecha / Lugar)

DOMICILIO: ..... (Calle / Nº / Teléf. / Ciudad o Localidad)

PROFESION U OCUPACION: .....

LUGAR: ..... CARGO: .....

IDEOLOGIA POLITICA: ..... CLASIFICACION: .....

DATOS COMPLEMENTARIOS: ..... (Est. Civil / Cónyuge / Hijos)

..... (Otros familiares)

Fjo2

FECHA	DOCUMENTOS	154084 ANTECEDENTES A REGISTRAR
06.10.81	D. 8457	-Integrante al 8/10/73 de Logia Masónica "HERMES". Evaluación: A-2 . (VL) (LA).-Indica ( ) ( ) ( ) ( ) ( ).

Imp. Nacional 1933/79

MINISTERIO DE DEFENSA NACIONAL
S. I. D.

1540855

Dep. I 3 SET. 1973
Fs - 1 Secc. I
Sub - Secc. G
Ficha Nro. ..... Confec. .....

VISCA IRAZABAL (1) ROBERTO
Apellidos Nombres

DOCUMENTOS: C/C. ..... C/I. 590.135 (2)
Serie Nro. Nro. Dpto.

OTROS DOC. .....
Pasaporte Lib. Enrol. etc.

NACIMIENTO: .....
Fecha Lugar

DOMICILIO: .....
Calle Nro. Teléf. Ciudad o Localidad

PROFESION U OCUPACION: Empleado de la Salud

LUGAR: Sanatorio Uruguay-España CARGO: Cobrador

IDEOLOGIA POLITICA: ..... CLASIFICACION: ACTIVISTA

DATOS COMPLEMENTARIOS: .....
Est. Civil [redacted] Conyuge Hijos

.....
Otros familiares

Fecha	Documentos	154083 ANTECENDENTES A REGISTRAR Fcz
23.7.73	1716	**Sindicado como MUY ACTIVISTA en su lugar de trabajo.Evaluación C-6.-(EE)**
19.5.82	14946	Mencionado en acta de interrogatorio tomada a Sonia Dolores BOTANA LARROQUE como integrante de la Sociedad España mutualista,quienes en determinadas oportunidades se reunían com María LEGAZCUE, con el fin de evaluar lo actuado por la Comisión Directiva de la Asociación de Funcionarios de Impasa.Es sindicado por la declarante como integrante del P.S.En dos oportunidades el mencionado le solicitó a la declarante que le gestionará empleo para personas que habían estado detenidas por sedición.Fue procesado por el Juez Militar de Instrucción de 2o.Turno por hallarse incurso "Prima facie" en el delito previsto en el Art.60 (VI) del C.P.M.(Asistencia a la Asociación).Eval.A-1.(BM)
28.5.82	15357	-Indica 1.Eval:A-1.(TT)
13.9.82	18981	3.6.82 - Baja de la J.P.M. y Alta en el EMR 1 por traslado.DETENIDO:13.3.82.PROCESADO:18.5.82.Eval:A-1 (OO)
13.7.83	24746/83 -	- 03.03.83- Figura en una relación procedente de la P.M.E. de detenidos en el E.M.R. 1. Detenido el 13.03.82. Pertenece al P.S.. EVAL A-1 (B) (Indice 2)

SERVICIO DE INTELIGENCIA
División I
(Seguridad)

MINISTERIO DE DEFENSA NACIONAL
SERVICIO DE INFORMACION DE DEFENSA
M / F
154086-3

Sección «A» F.1
Act. Ant. Nac.
Ficha N.º [illegible]

Nombres y Apellidos: VISCA VISCA (1) Rodolfo Mario (3)

Foto

Fecha de Nacimiento: .....

Lugar de Nacimiento: .....
(País - Ciudad o Localidad - etc.)

Cred. Civ.: Serie ..... N.º ..... Ced. Identidad: .....

Otros documentos: .....
(Pasaporte - Libreta Enrolam. - etc.)

Domicilio: Ramón Massini 3426 (2)
(Ciudad o Localidad) (Calle) (N.º) (Telef.)

Filiación

Edad Aparente ..... Color del Cutis .....

Color del Cabello ..... Estatura Aproximada .....

Complexión ..... Aspecto Social .....

Señas particulares .....

[illegible]

Ficha confeccionada en Montevideo el 5 de setiembre de 1963.-

15408

Fl. 2

ACTIVIDADES

(1) Laborales: Profesión Ceramista ..... Lugar de trabajo .....

Cargo ..... Antigüedad .....

Otras Actividades .....

.....

(2) Políticas: Ideología ..... Actuación .....

Antecedentes .....

Antecedentes familiares .....

(3) Sociales: Estado Civil ..... Religión ..... Figuración .....

Grado Instrucción ..... Lugares que frecuenta .....

(4) Económicas: Situación ..... Capital aprox. ..... Vehículo ..... marca y N.o

Otros datos .....

Datos Complementarios .....

Apreciación Personal Gral. .....

.....

.....

VIERA — FICHA COMPLEMENTARIA — Rodolfo — Fs.3.

Documento		Antecedentes
Fecha	Origen	154086
8.VI.962	El Popular	Firmante de un manifiesto anti-democrático
6.X.962	Marcha	Firmante de un manifiesto del Movimiento de Trabajadores de la Cultura (integrantes del FIDEL)
		Firmó manifiesto de MIL CIEN INTELECTUALES DEL FIDEL
28.X.963	**Epoca B-75-(1)-D-24**	**El Movimiento Nacional de Trabajadores de la Cultura del Frente Izquierda de Liberación llama a todos sus adherentes al gran acto a realizarse el día 29 emel Palacio Sud-América (Marcelino Sosa y Yaty) de "Unidad contra la crisis".-**
2-IX-964	**El Popular** B-75-(1)-D-30	**-Firmante de un manifiesto de intelectuales en contra de la resolución de la OEA (ruptura de relaciones con Cuba).-**
26-VII-63.-	B-75(1)D-362.- Marcha.-	-Intervino en una muestra artística realizada en el local del semanario Marcha,en homenaje a la Cuba Revolucionaria.-
2-IV-965.	B-75(1)D-575.	-Firmante de un manifiesto que expresa el repudio al apoyo militar norteamericano a Viet-Nam Sur(agredido por guerrilleros comunistas de Viet-Nam Norte),y la oposición a que el Uruguay,en forma simbólica,apoye la política de los EE.UU.en esa zona de Asia Sud-Oriental.-
Año 1966	**Lista"FIDEL"**	**-Figura como 39o.Titular a la Junta Departamental en las listas del "Frente Izquierda de Liberación" en las Elecciones Nacionales del corriente año.-**

FICHA COMPLEMENTARIA

Documento		Antecedentes 154086 F54
Fecha	Origen	
11-XI-966	B-75 D-630	-Figura en un llamamiento a apoyar al "FRENTE IZQUIERDA DE LIBERACION" y a votar sus listas en las elecciones correspondientes al año en curso, llamamiento éste que es formulado por los trabajadores de la cultura de dicho frente.-
8.4.75 FD. 07.00	577 a 07.00	25.2.75 -Se concurrió a la finca de Ramón Massini 3426 a efectos de realizar su detención la que no pudo realizarse al no ser ubicado.- Este procedimiento se realizó en base a declaraciones del detenido Armando G. Gonzalez Ferrando, con respecto a reuniones que se realizarian en su taller del P. Comunista.- (DD) ③ ②
20.7.68	MARCHA Nro.1411	-Integra nómina de entidades y personas que suscribi un manifiesto donde fundamentalmente se pronuncian contra el mantenimiento de las Medidas Prontas de Seguridad, expresando entre otrod conceptos que las mismas han violado reiteradamente las libertades públicas.- (JJ)
16/4/77	D.0339	-Fue detenido por su vinculación con miembros de la Comisión Nro. 2 del frente de Recursos del P. Comunista, por su préstamo al escribano Antonio BONFIGLIO, destinado a la empresa OSONIO S.A, propiedad del P.C., y por su actuación dentro del "Salón Popular", el mismo forma parte de la Comisión Nacional de Recursos del P.C. Aval. A-1 (U).- Indica (3)
		25/7/78-Se remitieron datos identificatorios por Mem. (A) No.685 (Corte Electoral).- (U).

FECHA	DOCUMENTOS	154086 ANTECEDENTES A REGISTRAR
8.VI.62 "EL POPULAR" D-1564/80		-Suscribe un Manifiesto de Profesionales, Intelectuales, Artistas, Estudiantes, Trabajadores; que se Pronuncian por un Frente de las Fuerzas Democráticas y Antimperialistas, sin exclusiones.-(J).-
20.5.82.	D.14990	Es mencionado en la página/s 86, del libro "EL COMUNISMO EN URUGUAY", Dirigente de la Unión de Artistas Plásticos Contemporáneos,- Eval.A-1.-(FE)
25.7.83	26314/ 1708	-1971/1978: En información referente al P.C. obtenida por el Depto.III/S.I.D. en éste período se establece: Marzo/77: Según declaraciones de Saúl ZALKIND en diciembre de 1976 era integrante de la Comisión Nacional de Recursos del P.C. Por distintas actividades referentes al P.C. estaba vinculado a: Niryam VIDALES de SCAREZ NETTO, Antonio BONFIGLIO, Eval A-2 (BR).-

154087-1

JUNTA DE COMANDANTES EN JEFE
S. I. D.

Dep. 107.06.82 Secc. 1
Sub Secc. A/N
Ficha Nº ..... Confec. .....

VISCAILLUZ CABRAL — Apellidos
Siriaco Ramón — Nombres

DOCUMENTOS: C/C ..... (Serie / Nº) C/I. ..... (Nº / Dpto.)

OTROS DOC. ..... (Pasaporte / Lib. Enrol. / etc.)

NACIMIENTO: ..... (Fecha / Lugar)

DOMICILIO: ..... (Calle / Nº / Teléf. / Ciudad o Localidad)

PROFESION U OCUPACION: Maestro Técnico de Carpintería

LUGAR: Centro Docente de Fray B entos CARGO: .....

IDEOLOGIA POLITICA: ..... CLASIFICACION: .....

DATOS COMPLEMENTARIOS: ..... (Est. Civil / Cónyuge / Hijos)

..... (Otros familiares)

Fecha	Documentos	154087 ANTECEDENTES A REGISTRAR	F52
25.05.82	D. 15210 PA 6 177	Funcionario del CONAE que fue sumariado en aplicación del procedimiento disciplinario previsto en la Ordenanza No. 17. ~~Destituído~~* por R. I. No. 29/80/77, de 5/9/77.- * Evaluación: A-I. Indica ( ) ( ) ( ) ( ) (VL) * CLAUSURADO EL PROCEDIMIENTO DISCIPLINARIO * POR HABER FALLECIDO CON ANTERIORIDAD A LA RESOLUCION QUE LO DECRETO.	

MINISTERIO DE DEFENSA NACIONAL
SERVICIO DE INFORMACION DE DEFENSA
SERVICIO DE INTELIGENCIA

M / F

154088-9

FS1.

Fecha 28.IV.948.

Ficha N.º (Pando-Inf. de Pérez)

FOTO

Nombre VISCAINO, Marcos.-

Nacionalidad Oriental.

Profesión o actividad Camionero.

Lugar de nacimiento

Documentos que posee

Domicilio Est. Atlántida. Teléf.

FILIACION

Edad aparente color del

cutis de los cabellos

estatura aspecto social

señas particulares

154088 F.2

	Fecha	Contenido
1	28.IV.48	Inf.de Pérez
2	9-V-949	".Dest.Bn.I.10.-
	6.X.949.-	Of.Dest.C.7.-

Lugares dondè frecuenta

afiliado a

actividad política y donde actúa

COMUNISMO.

Antecedentes policiales

vehículos que posee o que guía

nombre y número de

personas que forman su familia

DATOS COMPLEMENTARIOS

154089-7

MINISTERIO DE DEFENSA NACIONAL
S. I. D.

Dep. I E Secc. I
Sub-Secc. A/N
Ficha Nro. ..... Confec. 21/VI/72

VISCAINO SOSA (1) — Tomás Voltaire
Apellidos — Nombres

DOCUMENTOS: C/C. ..... C/I. 1.217.232
Serie — Nro. — Nro. — Dpto.

OTROS DOC. .....
Pasaporte — Lib. Enrol. — etc.

NACIMIENTO: 29 años(1972) — Uruguay
Fecha — Lugar

DOMICILIO: Juan Vicente Arcos 3078 y Lezica 5808
Calle — Nro. — Teléf. — Ciudad o Localidad

PROFESION U OCUPACION: (2) Empleado de Química Colón

LUGAR: ..... CARGO: .....

IDEOLOGIA POLITICA: ..... CLASIFICACION: .....

DATOS COMPLEMENTARIOS: Casado .....
Est. Civil — Conyuge

Otros familiares

Fecha	Documentos	154089 ANTECEDENTES A REGISTRAR
11/V/972	J.P.M.P.M. 1439.-	-Es detenido en el procedimiento efectuado el 11.5.72 en el local de "QUIMICA COLON"; junto a JOAQUIN CONSTANZO; DANIEL MARURI yJAIME GONZALEZ BARROFET.Este local aprovisionaba a los elementos extremistas de diferentes zonas del territorio nacional de pertrechos para proseguir con el "PLAN TATU" Se ubica en la duchera del gabinete higiénico un escondrijo con numeroso material, pese a que ya había sido evacuado por los sediciosos.-(J).- (DD) Detenido J.P.M.
12.2.73	111	
10.3.73	331	
13/5/1972	Doc.3074 SUMI 164	-Detenido el día 11/5/1972 en un allanamiento realizado en Lezica 5808 sede de la fábrica "BLANCOFID".-(C.C)
30/VI/72	Doc. 1910	-Permanece en la D.N.I.I. en espera de resolución Judicial.-(JJ).
23/5/1972	D.1090 J.P.M.	-Indica lo mismo que el documento anterior.-(C.C)
28/12/972	Doc. 4318	-Permanece detenido en la D.N.I.I., en espera de la Resolución Judicial
14/2/73	D. 173	-Por resolución Judicial es remitido por Art.150(Asoc. para delinquir) y 137(Atentado a la Const. en el grado de conspiraci-en, junto a Daniel Eduardo Maruri Ascone yJaime Jose Gonzalez Barrofet. (GG).- ((FF))
4.6.72	Doc.1272 JPM (PD)	--Continúa detendio en la Dirección Nacional de Información e Inteligencia.- (CC)

O SOSA, Tomás Voltaire

F3

FE...	DOCUMENTOS	154089 ANTECEDENTES A REGISTRAR	A
14/2/73	J.P.M.(PD)	- Indica lo mismo que el Doc. 173 del 14/2/973.- ((FF))	
22.3.73 Febrero	423 JPM PM	Procesado en Febrero de 1973, por los delitos establecidos en los "Arts.150-197 y 184 del C.P.O.Indica (a) .-(DD)	
7.5.73	Cdo. FF.CC N.813	-Procesado por la Justicia Militar por los delitos de: "Asociación para delinquir", "Encubrimiento", de Auto-Evasión". Indica - (2) (OO)	
10.7.73 P.P.I.	D. 1559 E.M.G.E.	Indica lo mismo que el doc. anterior.-(GG).-	
17.10.73 JPM	3402 PM Anexo 4	Liberado 14.9.73.- (DD)	
10.3.73	331	Tomás VIZCAINO -manifiesta: que fue reclutado por (a)"Juan", Que luego de varias entrevistas llega a la "Química Colón", donde fue recibido por (a)"Emilio". Conocía el "berretín" allí instalado y que la forma de acceder al mismo le fue enseñada por Nelson Burgeas (a)"Emilio". Los traslados de elementes del MLN, los hacía CONSTANZO ó MARURI.-(DD)	
22/12/73	D.4363 D.N.I.I.	- Liberado judicialmente en Noviembre de 1973.- (GG).-	
8/III/74	Doc.412	- Figura en una relación de personas que se hallan amparadas en el régimen de libertad provisional.-(C.C)	

Fs 4

FECHA	DOCUMENTOS	154080 ANTECEDENTES A REGISTRAR
25-9-73 P.D. 07.00	3044 a 07.00	15-9-73 -Fue liberado en el día de ayer, siendo puesto a disposición del Poder Ejecutivo.- (DD)
22-10-73 P.D. 07.00	3541 a 07.00	(DD)
6-11-73 P.D. 07.00	3858 a 07.00	6-11-73.- (DD)
14-9-73 PD. 00.00	JPM a 24.00	Por Orden Superior un equipo de la DNII concurrió al Penal de P. Carretas a efectuar su traslado hasta 4to. Piso de Carcel Central.- (DD)
30.12.74 PD. 07.00	3264 a 07.00	21.12.74 -Fue detenido; encontrandose en el regimen de "Libertad Vigilada".- (DD)
2.1.75 PD.07.00	3302 a 07.00	28.12.74 -Internado a disposición del P. Ejcutivo en el marco de las MPS.- (DD)

FECHA	DOCUMENTOS	154089 ANTECEDENTES A REGISTRAR Fs5
16.02.82	D.6004/81/ 64	-Se encuentra comprendido en el Art.1o. literal b) del Acto Institucional No.4,por haber sido procesado el 14 II 73 por los delitos previstos en. C.P.M. C.P.O. 150 y 197 EVALUACION A-1 (LA)

154090-5

A1

JUNTA DE COMANDANTES EN JEFE

S. I. D.

Dep. I Secc. I

Sub Secc. A/N

Ficha Nro. ____ Confec. 29.3.79

VISCAR de BERALDO (Apellidos) Oscar (Nombres)

DOCUMENTOS: C/C A.R.B. 6192 (Serie / Nro.) C/I. ____ (Nro. / Dpto.)

OTROS DOC. ____ (Pasaporte / Lib. Enrol. / etc.)

NACIMIENTO: ____ (Fecha / Lugar)

DOMICILIO: ____ (Calle / Nro. / Teléf. / Ciudad o Localidad)

PROFESION U OCUPACION: ____

LUGAR: ____ CARGO: ____

IDEOLOGIA POLITICA: ____ CLASIFICACION: ____

DATOS COMPLEMENTARIOS: ____

Est. Civil / Hijos

Otros familiares

Fs 2

Fecha	Documentos	154090 ANTECEDENTES A REGISTRAR
16.3.79	D.0355	-- Delegado de Mesa por las listas 1001, 2001 , en las elecciones nacionales del año 1971 por el Departamento de Montevideo . .- Circuito N° 975 (Inf. Corte Electoral).- (Pág. N° 20) (Y)

1-5 4 0 9 1-3 E Fs 1

Ficha confeccionada en Montevideo el 30 de marzo de 1970

MINISTERIO DE DEFENSA NACIONAL

S. I. D.

VISCARDI CAPO (a) "FRANCISCO" Ricardo Gustavo

Apellidos Nombres

DOCUMENTOS: C/C AXB 162735 (5) C/I 1.088.937

Serie No. N.o Dpto.

OTROS DOC.- (1) 6 de Agosto de 1948 Mdeo (uruguay)

Pasaporte Lib. Enrol. etc.

(4) Reg. Fotogr. N:280.337

NACIMIENTO: Prot de ident crim N:1.033.04

Fecha Lugar

DOMICILIO: (2) Leyenda Patria 3100 ap 502 , Camino Castro 501 (5)

Calle Nº Teléf. Ciudad o Localidad

22 rue Edmond Guerry (92), Nanterre, Francia.- (10)

PROFESION U OCUPACION: Estudiante de la Fac. Humanidades (6)

LUGAR: CARGO:

IDEOLOGIA POLITICA CLASIFICACION (MLN) Tupamaros

DATOS COMPLEMENTARIOS Casado (7) Verónica STARCUS (8)

Est. Civil Conyuge Hijos

(3) Hijo de Juan y Yolanda Hijo de: Juan Carlos y Yolanda Blanca (9)

otros familiares

Fecha	Documentos	154091 ANTECEDENTES A REGISTRAR
22-XI-69	75-233	En calidad de preso político en Punta Carretas, firma una carta denunciando las condiciones de la penitenciaría.
11-IX-70	72/93 3695/70	-Remitido:28 de Julio de 1969,por "Asociación para delinquir y "Tenencia de explosivos"Liberado:31 de Marzo de 1970.Indica ①4/③
29/VII/70	75/494	-Fue procesado por el Dr. Juez Pereira Manelli.-
11/IX/70	72/94	-Indica④
10/1/71.	P.M.de. J.P.M.	Fue detenido por funcionarios policiales,en relación al secuestro del Sr. Embajador de Gran Bretaña Don Geoffrey Jackson.
19/5/972	D-1226	El 5/1/72 se tuvo conocimiento que en la finca Nro.5930 de la calle "2" (Carrasco),4 N.N.(uno de ellos del sexo femenino)integrantes del M.L.N. (Tupamaros) habían efectuado un hurto de armas.Exhibiéndole el álbun de requeridos a los habitantes de la finca,manifestaron reconocer a esta persona y a Pedro Gregorio RIOS REGUIO como unos de los integrantes del grupo.(NN)
12/9/72.	Doc.3058.	Se requiere su captura por sabérsele nuevamente vinculado a la organización extremista autodenominada M.L.N.(Tupamaros) y haber pasado a la clandestinidad.Requerido No.495. (BB
24.10.83	1007/79	- 16.10.978: Aporta domicilio actual del sádicioso titular en la fecha.- Eval.A-1 (10)

FECHA	DOCUMENTOS	ANTECEDENTES A REGISTRAR VISCARDI CAPO, RICARDO. G.
		154091
16.02.82	D. 5757/81/15	-Figura en una relacion de la Corte Electoral, de ciudadanos inscriptos en el Registro Civico Nacional, que se encuentran comprendidos en el Art. 1, Literal "B" del Acto Institucional No. 4, con prohibicion de ejercer el derecho de voto. (Procesados por delitos de "Lesa Nacion").EVALUACION A-1(VL) Indica (5) ( )
16.02.82	D.6004/81/64	-Se encuentra comprendido en el Art.1o. literal b) del Acto Institucional No.4,por haber sido procesado el 28/VII/1969 por los delitos previstos en. C.P.M. C.P.O. 150 y 209 EVALUACION A-1 (LA)
24/2/82	12157	En la fecha se encuentra en Francia y firma, junto con otros sediciosos uruguayos un declaracion fechada en Paris el 20/12/81 en el que se solidarizan con el sindicato Polaco "Solidaridad". En la declaracion se establece que por cualquier informacion deben dirigirse a." Z. Michelini, 32 Rue Keller 75011 Paris, Telefono 806 3023". EVALUACION.B-2. (GM)
22/4/83	25365/1332 y 1939	-Indica idem Doc.3058/72 referente al Nº de Requerido. 13.12.73:es sabido que se encuentra en París junto con su esposa, usando nombres falsos:Víctor Manuel MACHADO SOSA y Ana María RECARTE LOPEZ.Con esos nombres la D.N.I.I. registra a dos personas que viajaron de Chile a Francia en ...///

FECHA	DOCUMENTOS	154091 ANTECEDENTES A REGISTRAR F-4
///..		calidad de refugiados políticos luego de la caída de Allende. La mencionada pareja está vinculada como agitadores estudiantiles.-Eval.:A-2 Indica (5) al (8). (MB) (TL).-
9.5.83	26545/01	- **Por Oficio No. 316/83 del 2.5.83 del J.M. la. I. 2do. T. se solicita su captura por haber hecho "abandono del domicilio sin autorización" (arts. 204 y 205 del CPPM). Eval.:A-1. Indica (9). (MB)**
20.7.82	———	**-Se confeccionó Of.106/83 al J.M.I. de 4to.Turno, en el que se expone los motivos por el cual no se librará su requisitoria (por encontrarse requerido desde el 12.9.72)(M).-**
27.6.83	27854/83 Fág.002/028.	- Revista DIALOGO (2da. época Julio-Agosto 1982 Nro.10); figura como integrante del Consejo de Redacción de esta publicación editada en París.- Eval: A-1.- (AA).-
23.7.83	24737/83 Pág.040	-03.02.83-Figura en una relación de personas refugiadas al amparo de ACNUR.Perteneciente al M.I.F.Encontrándose en libertad vigilada, viajó a Francia.-EVAL:A-2 (Q)

FECHA	DOCUMENTOS	ANTECEDENTES A REGISTRAR F55
		15409
2.8.83.	28709/49 10¶	Rev.DIALOGO" 2da.Epoca MAR/83: Escribe un artículo en esta revista titulada "LA MILITANCIA INDEPENDIENTE III".- 28/11/82: Firmante de una declaración realizada por uruguayos en París publicada en el Diario "LE MONDE" titulada por "LA LIBERTAD Y LA REUNIFICACION DEL PUEBLO URUGUAYO".- Eval.A-1.-(FE)
8.6.84 Pág.191,	4680/72 223 y242	21.08.72:En la fecha el Bn.Ing.Nº1 solicita su captura. 12.09.72:Por Requisitoria N-80/72 de la fecha se solicita su captura por sabérsele vinculado al M.L.N. y haber pasado a la clandestinidad.Requerido Nº495.-Eval:A-1(AD)

FS 1

SERVICIO DE INFORMACION DE DEFENSA

Dep. I

Sección .....

MINISTERIO DE DEFENSA NACIONAL
SERVICIO DE INFORMACION DE DEFENSA M/F

Ficha Nº 154092-1 confeccionada el 17/VI/1966.-

FOTO

Apellidos VISCARDI,

Nombres Juan

Fecha de Nacimiento: .....

Lugar de Nacimiento: .....

Cred. Cív.: ..... Ced. Identidad: .....

Prontuario: ..... F. Censal: .....

Padre: .....

Madre: .....

Domicilio: ..... Ciudad: .....

Otros datos (Documentos y señas personales) Ex-Subgerente del Banco Hipotecario del Uruguay (Despedido).-

.....

.....

FS2

FICHA COMPLEMENTARIA

Documento			ANTECEDENTES
Nº	Fecha	Origen	154092
75/2092	16/X/1965		En el diario "La Mañana" del día de la fecha, se publica una relación de ocho Subgerentes del Banco Hipotecario del Uruguay que fueran despedidos, completando un total de 25 entre los Bancos R.O.U., Seguros e Hipotecario, en la cual figura el reseñado.-

SERVICIO DE INTELIGENCIA
División I
(Seguridad)

MINISTERIO DE DEFENSA NACIONAL
SERVICIO DE INFORMACION DE DEFENSA
M/F

Sección «A» Fs 1

154093-9

Ant. Nac.
Ficha N.º [redacted].

Nombres y Apellidos: VISCARDI Juan P.

Fecha de Nacimiento:

Lugar de Nacimiento:
(País - Ciudad o Localidad - etc.)

Cred. Civ.: Serie N.º Ced. Identidad:

Otros documentos:
(Pasaporte - Libreta Enrolam. - etc.)

Foto

Domicilio:
(Ciudad o Localidad) (Calle) (N.º) (Telef.)

Filiación
- Edad Aparente Color del Cutis
- Color del Cabello Estatura Aproximada
- Complexión Aspecto Social
- Señas particulares

Ficha confeccionada en Montevideo el 5 de setiembre de 1963.-

154093

ACTIVIDADES

(1) Laborales: Profesión ..... Lugar de trabajo .....

Cargo ..... Antigüedad .....

Otras Actividades .....

.....

(2) Políticas: Ideología ..... Actuación .....

Antecedentes Firmó manifiesto anti-imperialista.El Popular del 8.VI.962;-

Antecedentes familiares .....

(3) Sociales: Estado Civil ..... Religión ..... Figuración .....

Grado Instrucción ..... Lugares que frecuenta .....

(4) Económicas: Situación ..... Capital aprox. ..... Vehículo .....
marca y N.o

Otros datos .....

Datos Complementarios .....

Apreciación Personal Gral. .....

.....

.....

FECHA	DOCUMENTOS	154093 ANTECEDENTES A REGISTRAR	Fs3
8.VI.62	"EL POPULAR" D-1564/80	-Suscribe un Manifiesto de Profesionales, Intelectuales, Artistas, Estudiantes, Trabajadores; que se Pronuncian por un Frente de las Fuerzas Democráticas y Antimperialistas, sin exclusiones.-(J).-	

SERVICIO DE INFORMACION DE DEFENSA

Dep. 1

154094-7

Confeccionado el 28 MAR. 1974

fs 1

V A R I O S

FOTO

Apellidos VISCARDI

Nombres Roberto

Fecha de Nacimiento

Lugar de Nacimiento

Est. Civil

Cred Cívica ..... Céd. Identidad

Otros Documentos

Ocupación

Padre

Madre

Domicilio ..... Ciudad

Otros datos

Imp. CHIESA Hnos. Ltda. 10.000 - 12 - 73

F.2

FICHA COMPLEMENTARIA

DOCUMENTO		ANTECEDENTES
Fecha	Origen	154094
19.NOV.73	Doc.4023	- Le compro alcohol a Mazzuco entre los años 67 y 72 unos cincuenta mil litros.Dicho alcohol era de procedencia brasileña.Sen encuentra detenido, sera dejado en libertad.-(SS)-

"ANTINACIONAL"

Fc 1

JUNTA DE COMANDANTES EN JEFE
S. I. D.

154095-4

Dep. I Secc. I
Sub Secc. A/N
Ficha Nº ..... Confec. 24/6/82

VISCARDI REY de GUZMAN — Apellidos
Stella Maris — Nombres

DOCUMENTOS: C/C BAA 20.147 — Serie / Nº
C/I. 1.140.751-6 — Nº / Dpto.

OTROS DOC. ..... — Pasaporte / Lib. Enrol. / etc.

NACIMIENTO: 17/10/949 — Fecha
Montevideo — Lugar

DOMICILIO: Lorenzo Pérez No.3039 casi Fco.Muñoz (Pocitos) — Calle / Nº / Teléf. / Ciudad o Localidad

PROFESION U OCUPACION: Labores

LUGAR: ..... CARGO: .....

IDEOLOGIA POLITICA: ..... CLASIFICACION: .....

DATOS COMPLEMENTARIOS: Casada — Est. Civil / Cónyuge / Hijos

Hija de: Carlos Eduardo y Perla Dora — Otros familiares

Fecha	Documentos	154095 ANTECEDENTES A REGISTRAR Fs 2
14/1/82	10.978	-Afiliada a la U.J.C. con el No.16.023, según Microfilm incautado por OCOA en procedimiento realizado el 21 de Diciembre de 1981. EVALUACION: A-1.-(RJ) F.I. 15/6/968
19/2/79	0274	-Afiliada al Partido Comunista con el No.48.152 desde el 21/9/970, según material incautado por OCOA en "Operación Morgan". EVALUACION: A-1.- (RJ)
26/5/82	C.H.C.P. No.203/82 Secc. 10a. INGRESO DE MDLO. (Ministerio de Justicia).-	-23/6/82: En la fecha se contestó dicha constancia a nombre del causante para su Ingreso en el Ministerio de Justicia.- (RJ)

SERVICIO DE INFORMACION DE DEFENSA
Dep. 1

154096-2

F1

Confeccionado el 16-VIII-1972-

VARIOS

FOTO

Apellidos VISCARRET

Nombres César G.

Fecha de Nacimiento

Lugar de Nacimiento R.O.U.-

Est. Civil

Cred. Civica Céd. Identidad [illegible]039.-

Otros Documentos

Ocupación Emp.Auxiliar-Bco. Comercial-C.Central.-

Padre

Madre

Domicilio QUIJOTE 2664. Apto.1.- Ciudad MONTEVIDEO.-

Otros datos

[illegible]

CHIESA Hnos. Lida - 8.000 - 3 - 72

FICHA COMPLEMENTARIA

Fs 2

DOCUMENTO		ANTECEDENTES
Fecha	Origen	154096
23-VIII-1969-	Doc.77-113-	-Figura en una relación de personal del Bco.Comercial C.Central; el cual se adhirió a una Huelga.- (LL).

JUNTA COMANDANTES EN JEFE
Dep. 1

154097-0

Confeccionado el 03 NOV. 1976 FJ1

V A R I O S

FOTO.

Apellidos VISCARRET SARTORI

Nombres Carlos Julio

Fecha de Nacimiento 24/2/951 en Montevideo (2)

Lugar de Nacimiento

Est. Civil Casado (3)

Cred Cívica BSB No 8219 (4) Céd. Identidad 1.249.171

Otros Documentos

Ocupación Conductor de CUCTSA. Chapa 1298 Coche 486.

Padre Carlos Julio (5)

Madre Celina Ana (6)

Domicilio Dinamarca No 4350 Ap. 3 (7) Ciudad

Otros datos

IMP. CHIESA Hnos. Ltda. 3.000 - 5 - 76

F12

FICHA COMPLEMENTARIA

DOCUMENTO		ANTECEDENTES
Fecha	Origen	154097
17.5.76	Doc.0678	- Figura en una relación de conductores y guardas de CUCTSA, de 18 autobuses que no hicieron efectivo la colocación de banderas de Uruguay y Chile tal como los había invitado la I.M.M. a hacerlo el 21.4.76 día que vino a nuestro país el presidente de Chile.- (SS) EVAL: A - 1.-
14/5/81	-------	Se contestó C.H.C.P. No 114/81 de la Secc. 24a. de Montevideo, solicitada en la fecha 12/3/81, a nombre del causante, para su ingreso a la I.M.M.. Indica del 1 al 7. (L).-

154098-8
C/G

F1

JUNTA DE COMANDANTES EN JEFE

S. I. D.

Dep. I Secc. I

Sub Secc. A/N

Ficha Nº ..... Confec. 22.2.83

VISCARRET (Apellidos) Gregorio (Nombres)

DOCUMENTOS: C/C. B.A.B. 17.107 (Serie / Nº) C/I. 844.039-3 (Nº) Montevideo (Dpto.)

OTROS DOC. ..... (Pasaporte / Lib. Enrol. / etc.)

NACIMIENTO: 44 años en 1982.- (Fecha / Lugar)

DOMICILIO: Calle 8 2282 (Calle / Nº) ..... (Teléf.) Colorado Chico (Ciudad o Localidad)

PROFESION U OCUPACION: Empleado

LUGAR: ..... CARGO: .....

IDEOLOGIA POLITICA: Partido Nacional Ferreira-Pivel CLASIFICACION: CONVENCIONAL

DATOS COMPLEMENTARIOS Nov/982 Casado (Est. Civil / Cónyuge / Hijos)

..... (Otros familiares)

Fecha	Documentos	154098 ANTECEDENTES A REGISTRAR	FS 2
13/1/83	23691/026	Electo H.I Suplente. del Organo Deliberante Nacional del Partido Nacional por el Departamento de Montevideo Hoja de Votación A.e.F. de acuerdo al resultado de las Elecciones Internas de los Partidos Políticos habilitados, efectuadas el 28-XI-82. — Eval. A-1 (313).	
9.4.84	33090/83 Pág.56	-Indica Idem.Doc. 33090/83,Eval:A-1.(KE)	

JUNTA DE COMANDANTES EN JEFE 154099-6 R1

S. I. D. C y G

Dep. I Secc. I

Sub Secc. A/N

Ficha N.° ..... Confec. 4.8.83.

VISCARRET. ..... Marcelo .....

Apellidos Nombres

DOCUMENTOS: C/C. ..... C/I. .....

Serie N.° N.° Dpto.

OTROS DOC. .....

Pasaporte Lib. Enrol. etc.

NACIMIENTO: .....

Fecha lugar

DOMICILIO: .....

Calle N.° Teléf. Ciudad o localidad

PROFESION U OCUPACION: .....

LUGAR: ..... CARGO: .....

IDEOLOGIA POLITICA: ..... CLASIFICACION: .....

DATOS COMPLEMENTARIOS: .....

Est. Civil Cónyuge Hijos

.....

Otros familiares

Fecha	Documentos	154000 ANTECEDENTES A REGISTRAR FJ2
4.8*83.	29009/1	"EL DIARIO" 31/7/83: Integra en calidad de 15to. Suplente la Comisión Departamental de Montevideo del "Movimiento Nacional de Rocha".-(FE)
8.8.83	29034/2 P.D.	-30.7.83.Integra la única lista presentada por el Congreso Departamental de Montevideo del Movimiento Nacional de Rocha para la elección de las autoridades departamentales realizado en la Casa de los Lamas.Eval:A-1.(TT)
11.2.84	8400086/03	-1.2.84: En la fecha se realizó en P. Libertad una concentración de protesta por la libertad de prensa. Se congregaron alrededor de 500 personas y se distribuyeron dos proclamas una firmada por "LOS PERIODISTAS URUGUAYOS" y otra "POR LA JUVENTUD DEL MOVIMIENTO DE ROCHA", entre los que figura el causante. Eval. A-1 (TL)

SERVICIO DE INFORMACION DE DEFENSA
Dep. 1

Sección .....

MINISTERIO DE DEFENSA NACIONAL
SERVICIO DE INFORMACION DE DEFENSA
Ficha Nº 154100-2
M. / F

Fs 1

confeccionada el 26-I-66

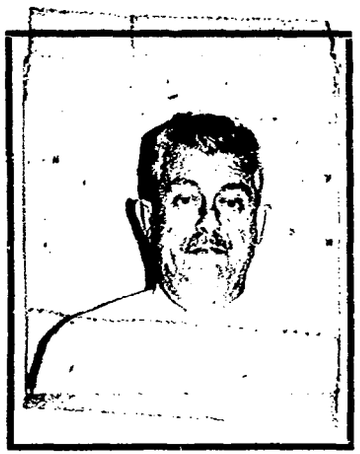

Apellidos VISCARRET GARCIA

Nombres Mario Luciano

Fecha de Nacimiento: 8 de Enero de 1918

Lugar de Nacimiento: Maldonado

Cred. Civ.: ..... Ced. Identidad: 320.327

Prontuario: ..... F. Censal: .....

Padre: Eduviges Mario Viscarret

Madre: Liboria Garcia Esposa: Sara Violeta Abraham

Domicilio: José L. Osorio Nº1363 Ciudad: Montevideo

Otros datos (Documentos y señas personales)

Adscripto del Banco República.

F2

FICHA COMPLEMENTARIA

DOCUMENTO			ANTECEDENTES
Nº	FECHA	ORIGEN	154100
	1-XII-965 21/X/65	B-68- D-3.- 75/2166	-Adscripto del Banco República. Fue detenido en oportunidad de encontrarse en una Asamblea realizada en el Banco, siendo la misma violatoria de las Medidas Prontas de Seguridad existentes en ese momento.-

SERVICIO DE INFORMACION
DE DEFENSA
Dep. 1
VARIOS GREMIOS

R 1

Confeccionado el 22.4.75

Apellidos VISCAY ACEVEDO 154101-0

Nombres Oscar Juan (1)

Fecha de Nacimiento 4 de Julio de 1934 (2)

Lugar de Nacimiento Lavalleja (3)

Est. Civil

Cred Cívica Céd. Identidad 1.259.886 (4)

Otros Documentos Reg. Fotog. Nº 1.741.143 (5)

Ocupación Empleado Bancario de la U.B.U.R. (6)

FOTO

Padre Martín (7)

Madre María Esther (8)

Domicilio D. Terra 2129 apto. 8 (9) Ciudad Montevideo

Otros datos

MOTIVO

Imp. CHIESA Hnos. Ltda. 10.000 - 12 - 73

FICHA COMPLEMENTARIA

DOCUMENTO		ANTECEDENTES
Fecha	Origen	154101
14.6.74	Doc. 1450 (Ev. B-2)	- Figura en una lista de empleados activistas del Banco U.B.U.R..- (00)
18.12.74	Doc. 3229 (Ev. A-2)	- El informante señala: "Miembro activista de la U.B.U.R. (Unión de Bancos del Uruguay), Casa Central y Agencias, cuyo cometido entre otras actividades es la de organizar las medidas de lucha que se decrete en cada institución".- (00 Indica: (1) al (9).-

MINISTERIO DE DEFENSA NAC NAL

S. I. D.

154102-8

22 MAR. 1975 Dep. I Secc. I

Sub - Secc. G

Ficha Nro.____ Confec.____

VISCEPORO ALBA[illegible] GONZALEZ Marino

Apellidos Nombres

DOCUMENTOS: C/C.____ C/I.____

Serie Nro. Nro. Dpto.

OTROS DOC. ____

Pasaporte Lib. Enrol. etc.

NACIMIENTO: 60 años en 1974.

Fecha Lugar

DOMICILIO: Pozos del Rey Nro.1332

Calle Nro. Teléf. Ciudad o Localidad

PROFESION U OCUPACION:____

LUGAR:____ CARGO:____

IDEOLOGIA POLITICA:____ CLASIFICACION:____

DATOS COMPLEMENTARIOS: ____

Est. Civil [illegible] Conyuge Hijos

Otros familiares

Fs 2

Fecha	Documentos	154102 ANTECEDENTES A REGISTRAR
16.3.74 JPM PD	D.0445 00.07 a 00.07	- Detenido el 8.3.74 en el local del FOM (Federación Obreros de la Lana) conjuntamente con otras personas cuando se encontraban en una reunión no autorizada.(SS)-
16.3.74 JPM PD	D.0425 00.07 a 00.07	- Internado en el Cilindro Municipal en el marco de las Medidas Prontas de Seguridad.-(SS)-

MINISTERIO DE DEFENSA NACIONAL 27 AGO. 1977

S. I. D. 154103-6

Dep. I Secc. I 1

Sub Secc. G

Ficha Nro. ..... Confec.....

VISCINTI RODRIGUEZ — Apellidos

ALFREDO — Nombres

DOCUMENTOS: C/C ..... C/I. .....
Serie Nro. Nro. Dpto.

OTROS DOC. .....
Pasaporte Lib. Enrol. etc/

NACIMIENTO: .....
Fecha Lugar

DOMICILIO: .....
Calle Nro. Teléf. Ciudad o Localidad

PROFESION U OCUPACION: Funcionario de U.T.E. (Mdo.)

LUGAR: ..... CARGO: .....

IDEOLOGIA POLITICA: ..... CLASIFICACION: DIRIGENTE

DATOS COMPLEMENTARIOS: .....
Est. Civil Cónyuge Hijos

Otros familiares

A2

Fecha	Documentos	154103 ANTECEDENTES A REGISTRAR
6/3/63	B-77-D30	-Figura en una relación de funcionarios de U.T.E. detenidos con motivo del conflicto ocasionado en dicho Ente.- (Eval.A-1)(LL).-

SERVICIO DE INTELIGENCIA
División I
(Seguridad)

MINISTERIO DE DEFENSA NACIONAL
SERVICIO DE INFORMACION DE DEFENSA / F

154103

Sección «G»
Gremios 83
Ficha N.° [illegible]

Nombres y Apellidos: VISCONTI Alfredo

Fecha y Lugar Nac.:

Cred. Civ.: Serie N.° Ced. Identidad:

Otros documentos:
(Pasaporte - Libreta Enrolam. - etc.)

Domicilio:
(Ciudad o Localidad) (Calle) (N.o) (Telef.)

Profesión: Funcionario de UTE

Cargo y Lugar: Secc. 10 y 13 (Mdeo.)

Ideol. Política: Actuación: DIRIGENTE

Datos Complementarios:

Apreciación General:

Ficha confeccionada MONTEVIDEO 29 de Julio de 1963.

Foto

Documento		154103 Antecedentes
Fecha	Origen	
5-9 /962.	Div. I.	Asistió como delegado, integrante del Colegio de Delegados de AUTE, al congreso realizado en el departamento de Durazno, en esta fecha, por AUTE.-
30 /5/963.	Inf.Nº31.	Delegado Titular de las Secc.10 y 13 (Dpto.Téc. y Almacenes-Of+).-
		8/5/78- MEMO (A) 613/78 DPTO.II/EME.-(W)

SERVICIO DE INTELIGENCIA

Dep. I (Seguridad)

Sección

MINISTERIO DE DEFENSA NACIONAL
SERVICIO DE INFORMACION DE DEFENSA
M/F

Ficha N.º 154104-4 confeccionada el 13-V-65.-

Foto

Apellidos VISCISKI

Nombres Alfredo

Fecha de Nacimiento:

Lugar de Nacimiento:

Cred. Civ.: Ced. Identidad:

Prontuario: F. Censal:

Padre:

Madre:

Domicilio: Justicia 2369.- Ciudad: Montevideo.-

Otros datos (Documentos y señas personales)

fs2

FICHA COMPLEMENTARIA

Documento			154104 Antecedentes
N.º	Fecha	Origen	
0-76-D-6	-13-V-965.-		-Reside en Justicia 2369.-Recibe propaganda comunista.- **Evaluación F-6.**

154105-1 Fs 1

SERVICIO DE INFORMACION
DE DEFENSA
Dep. 1

Confeccionado el 20.12.72.

V A R I O S

FOTO

Apellidos VISCONTE

Nombres Luis

Fecha de Nacimiento

Lugar de Nacimiento

Est. Civil

Cred. Cívica Céd. Identidad

Otros Documentos

Ocupación

Padre

Madre

Domicilio Ciudad

Otros datos

Imp. CHIESA Hnos. Ltda. 4.000 - 11 - 72

Fs 2

FICHA COMPLEMENTARIA

DOCUMENTO		ANTECEDENTES
Fecha	Origen	154105
1971.	Lista 9988	Candidato como 23º.titular a la Junta Electoral,por el Dpto.de Florida ,sub.lema "Frente del Pueblo".- (W).

154106 - 9

Fs 1

JUNTA DE COMANDANTES EN JEFE

S. I. D.

Dep. I Secc. I

Sub Secc. A/N

Ficha No. ..... Confec. 24.5.83

VISCONTE ETCHEVESTE ..... Nelson .....
Apellidos Nombres

DOCUMENTOS: C/C. ..... **C/I.** 15.362 Florida .....
Serie No. No. Dpto.

OTROS DOC. .....
Pasaporte Lib. Enrol. etc.

NACIMIENTO: .....
Fecha Lugar

DOMICILIO: .....
Calle No. Teléf. Ciudad o Localidad

PROFESIÓN U OCUPACIÓN: Aviador .....

LUGAR: ..... **CARGO:** .....

IDEOLOGÍA POLÍTICA: ..... **CLASIFICACIÓN:** .....

DATOS COMPLEMENTARIOS .....
Est. Civil Cónyuge Hijos

Hijo de: Mario Diego .....
Otros familiares

FECHA	DOCUMENTOS	154106 ANTECEDENTES A REGISTRAR Fs2
24.5.83	26404 /38 al 40	En la fecha se establece que se le labró acta de interrogatorio por ilícitos económicos(Contrabando) Evd:A-1 (CC)

Fs 1

SERVICIO DE INTELIGENCIA
División I
(Seguridad)

MINISTERIO DE DEFENSA NACIONAL
SERVICIO DE INFORMACION DE DEFENSA
M / F

154107-7

..... Sección
Act. Ant. Nac.
Ficha N.º 0[illegible]

Nombres y Apellidos: VISCONTI .....

.....

Fecha de Nacimiento: .....

Lugar de Nacimiento: .....
(País - Ciudad o Localidad - etc.)

Foto

Cred. Civ.: Serie ..... N.º ..... Ced. Identidad: .....

Otros documentos: .....
(Pasaporte - Libreta Enrolam. - etc.)

Domicilio: .....
(Ciudad o Localidad) (Calle) (N.º) (Telef.)

Filiación

Edad Aparente ..... Color del Cutis .....

Color del Cabello ..... Estatura Aproximada .....

Complexión ..... Aspecto Social .....

Señas particulares .....

.....

Ficha confeccionada en Montevideo el 30 de Noviembre de 1965.-

154107 Fs2

ACTIVIDADES

(1) Laborales: Profesión Canillita Lugar de trabajo .....

Cargo ..... Antigüedad .....

Otras Actividades .....

.....

(2) Políticas: Ideología ..... Actuación .....

Antecedentes .....

Antecedentes familiares .....

(3) Sociales: Estado Civil ..... Religión ..... Figuración .....

Grado Instrucción ..... Lugares que frecuenta .....

(4) Económicas: Situación ..... Capital aprox. ..... Vehículo .....
marca y N.o

Otros datos .....

Datos Complementarios .....

Apreciación Personal Gral. .....

.....

.....

FICHA COMPLEMENTARIA Fs3

Documento		154107 Antecedentes
Fecha	Origen	
23/X/65	76/97	- Hijo de Juan Visconti Ficha AN(0483), es canillita y distribuye el diario El Popular en la ciudad de Canelones.-

A 1

MINISTERIO DE DEFENSA NACIONAL 154108-5

S. I. D.

Dep. I Secc. I

Sub-Secc. **A/N**

Ficha N.o..... Confec.....

VISCONTI **Alfredo**

Apellidos Nombres

DOCUMENTOS: C/C..... C/I.....

Serie N.o N.o Dpto.

OTROS DOC. .....

Pasaporte Lib. Enrol. etc.

NACIMIENTO .....

Fecha Lugar

DOMICILIO: .....

Calle N.o Teléf. Ciudad o Localidad

PROFESION U OCUPACION: .....

LUGAR: ..... CARGO: .....

IDEOLOGIA POLITICA ..... CLASIFICACION .....

DATOS COMPLEMENTARIOS .....

Est. Civil Conyuge Hijos

.....

otros familiares

Ficha confeccionada el 28 de julio de 1970.-

Fs 9

Fecha	Documentos	154108 ANTECEDENTES A REGISTRAR
3-IV-968	79.- 74.	Firmante de un "mensaje", con fecha 26 de marzo de 1968, "A HO CHI MINH", del que se adjuntan texto, y firmas.-

JUNTA DE COMANDANTES EN JEFE
S. I. D.

154109-3
ANTINACIONAL

Fs 1

Dep. I Secc. I
Sub. Secc. A/N
Ficha N.º ..... Confec. 26.11.82

VISCONTI — Apellidos
Alfredo — Nombres

DOCUMENTOS: C/C ..... Serie ..... N.º C/I. ..... N.º ..... Dpto.

OTROS DOC. ..... Pasaporte ..... Lib. Enrol. ..... etc.

NACIMIENTO: ..... Fecha ..... Lugar

DOMICILIO: ..... Calle ..... N.º ..... Teléf. ..... Ciudad o Localidad

PROFESION U OCUPACION: Estudiante- I.P.A.

LUGAR: ..... CARGO: .....

IDEOLOGIA POLITICA: ..... CLASIFICACION: .....

DATOS COMPLEMENTARIOS: ..... Est.Civil ..... Cónyuge ..... Hijos

..... Otros familiares

Fecha	Documentos	154109 ANTECEDENTES A REGISTRAR F502
20.9.82 R.E. 19179	D.19466	19.3.971- Según "Marcha", de la fecha Pág.5: Con el título "Invitación de Estudiante del I.P.A.", junto a otro integrantes del Centro de Estudiantes del I.P.A., exhorta a sus compañeros a concurrir a un acto del "Frente Amplio", el día 26, en la Explanada Municipal. (L) (XX).-

SERVICIO DE INFORMACION DE DEFENSA

Dep. 1

154109

853

Confeccionado el 31 OCT. 1974

V A R I O S

FOTO

Apellidos VISCONTI

Nombres Alfredo

Fecha de Nacimiento

Lugar de Nacimiento

Est. Civil

Cred Cívica Céd. Identidad

Otros Documentos

Ocupación Estudiante del I.P.A.

Padre

Madre

Domicilio Ciudad

Otros datos Al no encontrarse la antigua se confecciono el día 31/OCT/74.-

Imp. CHIESA Hnos. Ltda. 10.000 - 12 - 73

FICHA COMPLEMENTARIA

DOCUMENTO		ANTECEDENTES
Fecha	Origen	154109
16.III.71	Doc. 7 MARCHA	- Firmante de una invitación de integrantes del Centro de Estudiantes del I.P.A. a concurrir al acto de proclamación de los candidatos del Frente Amplio a realizarse el día 26/III/71. -(SS)-

SERVICIO DE INFORMACION DE DEFENSA

Dep. 1

154109

Fs. 5

Confeccionado el 19 de julio de 1971

VARIOS

FOTO

Apellidos VISCONTI

Nombres Alfredo

Fecha de Nacimiento

Lugar de Nacimiento

Est. Civil

Cred. Cívica: Céd. Identidad

Otros Documentos

Ocupación

Padre

Madre

Domicilio Ciudad

Otros datos:

13913

FICHA COMPLEMENTARIA

DOCUMENTO		ANTECEDENTES
Fecha	Origen	154109
19-3-71	Marcha	Exhorta a sus compañeros a participar del acto a rea-lizar el 26-3-71 en la Explanada por el F.A.

154110-1

Fs 1

JUNTA DE COMANDANTES EN JEFE

S. I. D.

DEP. VI V SECC. I

SUB SECC. A/N

FICHA Nº ..... CONFEC. 4.IX.79

VISCONTI DOMINGUEZ — Apellidos

DANIEL PEDRO — Nombres

DOCUMENTOS: C/C ..... Nº ..... Dpto. C/I. V 1.308.442 Serie Nº

OTROS DOC. ..... Pasaporte ..... Li. Enrol. NoEmp. 1373 etc.

NACIMIENTO: ..... Fecha ..... Lugar

DOMICILIO: ..... Calle ..... Nº ..... Teléf. ..... Ciudad o Localidad

PROFESION U OCUPACION: .....

LUGAR: EL PAIS CARGO: Impresor

IDEOLOGIA POLITICA: ..... CLASIFICACION: .....

DATOS COMPLEMENTARIOS: ..... Est. Civil ..... Cónyuge ..... Hijos

..... Otros familiares

Fs 2

FECHA	DOCUMENTOS	154110 ANTECEDENTES A REGISTRAR
22/4/82	D 14011	Indica datos filiatorios.- (FE)

JUNTA DE COMANDANTES EN JEFE

S. I. D.

154111-9

Ps 1

Dep. I Secc. I

Sub Secc. XXI

Ficha Nº ..... Confec. 19.11.82

VISCONTI DIAZ — Apellidos

Fernando José — Nombres

DOCUMENTOS: C/C. ..... (Serie / Nº) C/I. 1.707.746-8 (Nº / Dpto.)

OTROS DOC. ..... (Pasaporte / Lib. Enrol. / etc.)

NACIMIENTO: ..... (Fecha) Uruguay (Lugar)

DOMICILIO: ..... (Calle / Nº / Teléf. / Ciudad o Localidad)

PROFESION U OCUPACION: .....

LUGAR: ..... CARGO: .....

IDEOLOGIA POLITICA: ..... CLASIFICACION: .....

DATOS COMPLEMENTARIOS ..... (Est. Civil / Cónyuge / Hijos)

..... (Otros familiares)

Fecha	Documentos	154111 ANTECEDENTES A REGISTRAR	Fs 2
11.11.82	22127/PD	-10.11.82.-Se encontraba presente en una reunión no autorizada, realizada en el domicilio de Carlos Alberto ARISMENDI FOLIGNO, sito en Gromardo 3454, en la que se trataría, según información, el tema "Las Elecciones Internas y el Voto en Blanco". Interrogado ARISMENDI FOLIGNO manifestó que fue él quién realizó dicha reunión como así también el tema a tratar, por de mucha actualidad, invitando a todos los que estaban presentes. Eval:A-1. (TT).-	
12.11.82	22158/PD	-11.11.82.-Al ser nuevamente interrogado ARISMENDI FOLIGNO en relación a la reunión no autorizada manifestó que la misma era para informarse, respecto a las Elecciones Internas de los Partidos Políticos, negando además que tuviera como objeto impulsar a las personas presentes a votar en blanco. Eval:A-1.(TT)	

MINISTERIO DE DEFENSA NACIONAL
SERVICIO DE INFORMACION DE DEFENSA

M/F

15 41 12 -7

Fs 1 [redacted]

Fecha Montevideo, 25 de marzo de 1953.-

Ficha N.º [redacted]

Nombre VISCONTI, Francisco D.

Nacionalidad

Profesión o actividad

Lugar de nacimiento

Documentos que posee

Domicilio R. de Santiago 1618 Teléf.

FOTO

FILIACION

Edad aparente color del

cutis de los cabellos

estatura aspecto social

señas particulares

[redacted]

	Fecha	Contenido
1)	23.III.53	I-C-Ast.1 Doc.4.-

154112 Fs2

Lugares donde frecuenta .....

.....afiliado a .....

..... actividad política y donde actúa

COMUNISMO

Antecedentes policiales.....

.....vehículos que posee o que guía

.....nombre y número de

personas que forman su familia .....

DATOS COMPLEMENTARIOS

1) Figura en una relación de adiptos al Partido Comunista Nacional.-

2500-5-XII-51

154113-5 Fs 1

JUNTA DE COMANDANTES EN JEFE

S. I. D.

Dep. I Secc. I

Sub Secc. A/N

Ficha Nº ..... Confec. 01.4.80

VISCONTI (Apellidos) José (Nombres)

DOCUMENTOS: C/C ..... (Serie / Nº) C/I. ..... (Nº / Dpto.)

OTROS DOC. ..... (Pasaporte / Lib. Enrol. / etc.)

NACIMIENTO: ..... (Fecha / Lugar)

DOMICILIO: ..... (Calle / Nº / Teléf. / Ciudad o Localidad)

PROFESION U OCUPACION: .....

LUGAR: ..... CARGO: .....

IDEOLOGIA POLITICA: ..... CLASIFICACION: .....

DATOS COMPLEMENTARIOS: ..... (Est. Civil / Cónyuge / Hijos)

.....

Otros familiares

F52

Fecha	Documentos	154113 ANTECEDENTES A REGISTRAR
01.4.80	O.C.O.A.	-Figura como afiliado al P. Comunista con el Nº....103; de acuerdo a documentación incautada por O.C.O.A. en la fecha.- EVALUACION: A - 1
01.4.80	- - - - -	-Se contestó en Constancia de Habilitación para Cargos Públicos Nº 2136/78 de la Secc. 11a. a nombre de José Luis VISCONTI ANDRADA, el cual podría tratarse de la misma persona.- (PP).-
11/9/81 C.H.C.P. No 388/81 Secc. 11a. INGRESO DE MDEO.-		11/12/981 - En la fecha se contestó dicha constancia, a nombre de VISCONTI ANDRADA, José Luis, solicitada para su Ingreso en el Consejo de Educación Primaria, no pudiéndose establecer, si se trata de la misma persona. (L).-

Imp. Nacional 916/79

VARIOS

154114-3

17.08.82

Fs 1

JUNTA DE COMANDANTES EN JEFE

S. I. D.

Dep. I Secc. I

Sub Secc. A/N

Ficha Nº ..... Confec. .....

VISCONTI — Apellidos

José Francisco — Nombres

DOCUMENTOS: C/C. ..... (Serie / Nº) C/I. ..... (Nº / Dpto.)

OTROS DOC. ..... (Pasaporte / Lib. Enrol. / etc.)

NACIMIENTO: ..... (Fecha / Lugar)

DOMICILIO: ..... (Calle / Nº / Teléf. / Ciudad o Localidad)

PROFESION U OCUPACION: .....

LUGAR: ..... CARGO: .....

IDEOLOGIA POLITICA: ..... CLASIFICACION: .....

DATOS COMPLEMENTARIOS ..... (Est. Civil / Cónyuge / Hijos)

..... (Otros familiares)

[illegible]

Fecha	Documentos	154114 ANTECEDENTES A REGISTRAR FJ2
05.08.82	17.489	"EL PAIS",05.07.82-Integrante de la Agrupación "UNIDAD NACIONALISTA DEPARTAMENTAL DE MALDONADO"(Partido Nacional),creada el 23 de Julio de 1982.(GM) (LA)

154115-0

Fs 1

JUNTA DE COMANDANTES EN JEFE

S. I. D.

VARIOS

Dep. I Secc. I

Sub Secc. A/N

Ficha Nº ..... Confec. 11/12/81

VISCONTI ANDRADA — Apellidos

José Luis — Nombres

DOCUMENTOS: C/C BCA No 13.532 — Serie / Nº — C/I. 467.206-1 — Nº / Dpto.

OTROS DOC. ..... — Pasaporte / Lib. Enrol. / etc.

NACIMIENTO: 21/9/921 en Montevideo — Fecha / Lugar

DOMICILIO: Amazonas No 1676 — Calle / Nº / Teléf. / Ciudad o Localidad

PROFESION U OCUPACION: Jubilado - Desde 1970 a 1974 Empl. del B.RO.U.

LUGAR: ..... CARGO: .....

IDEOLOGIA POLITICA: ..... CLASIFICACION: .....

DATOS COMPLEMENTARIOS: Hijo de José Luis y Marcelina

Est. Civil / Cónyuge / Hijos

Otros familiares

Fecha	Documentos	154115 ANTECEDENTES A REGISTRAR Fs 2
11/9/981	C.H.C.P. No 388/981 Secc. 11a. INGRESO DE MDEO.-	11/12/981 - En la fecha se contestó dicha constancia, a nombre del causante, con los antecedentes, registrados a nombre de VISCONTI, José, solicitada para su Ingreso, en el Consejo de Educación Primaria, no pudiéndose establecer, si se trata de la misma persona. (L).-

MINISTERIO DE DEFENSA NACIONAL
S. I. D.

Dep. I Secc. I
Sub - Secc. G 73
Ficha Nro. ..... Confec. 8/5/

154116-8

VISCONTI LAPEYRE — JOSE PEDRO
Apellidos — Nombres

DOCUMENTOS: C/C. BBB 3767 C/I. .....
Serie Nro. Nro. Dpto.

OTROS DOC. .....
Pasaporte Lib. Enrol. etc.

NACIMIENTO: 23/11/11 .....
Fecha Lugar

DOMICILIO: Avda.Centenario 3099 apto.805 .....
Calle Nro. Teléf. Ciudad o Localidad

PROFESION U OCUPACION: obrero

LUGAR: Acerenza CARGO: .....

IDEOLOGIA POLITICA: ..... CLASIFICACION: activista

DATOS COMPLEMENTARIOS: .....
Est. Civil Conyuge Hijos

[illegible]

Otros familiares

Fecha	Documentos	154116 ANTECENDENTES A REGISTRAR	892
16/8/72	72-2468	Figura en una relación de activistas de la fábrica Acerenza.(RR)	

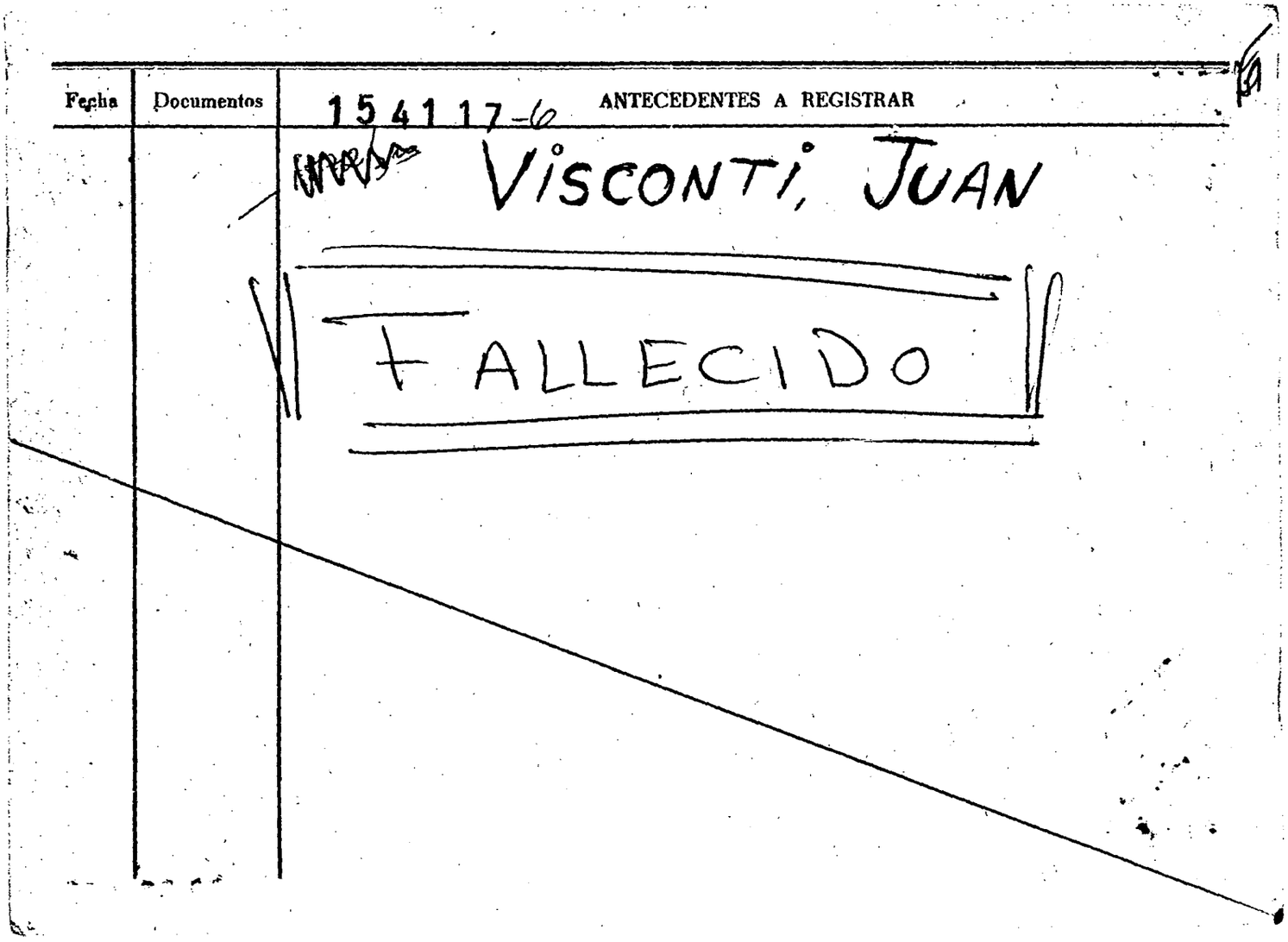

Fecha	Documentos	154117-6 ANTECEDENTES A REGISTRAR
		VISCONTI, JUAN
		+ FALLECIDO

VARIOS

JUNTA DE COMANDANTES EN JEFE
S. I. D.

1541184 23.06.82 Dep. I Secc. I

Sub Secc. A/N

Ficha Nº ..... Confec. .....

VISCONTTI Julio César
Apellidos Nombres

DOCUMENTOS: C/C ..... C/I. .....
Serie Nº Nº Dpto.

OTROS DOC. .....
Pasaporte Lib. Enrol. etc.

NACIMIENTO: .....
Fecha Lugar

DOMICILIO: .....
Calle Nº Teléf. Ciudad o Localidad

PROFESION U OCUPACION: .....

LUGAR: ..... CARGO: .....

IDEOLOGIA POLITICA: ..... CLASIFICACION: .....

DATOS COMPLEMENTARIOS: .....
Est. Civil Cónyuge Hijos

.....
Otros familiares

Fecha	Documentos	154118 ANTECEDENTES A REGISTRAR	Fs 2
28.05.82	15.365	Solicita expedición de nuevo pasaporte, en el Consulado Uruguayo en México.Eval.:A-1.-(GM)(LA)(VL)(M).	
27.05.82	15.317	Autorizásele expedir o renovar pasaporte a nombre de la causante en el Consulado Uruguayo en México. Evaluación:A-1.Indica ( ) ( ) ( ) ( ) ( ) (M)(VL)(LA)(GM).	
07.07.82	16.658/8	Indica lo mismo que el Doc. 15.317. Eval.: A-1. Indica ( ) ( ) ( ) ( ) (LA) (GM).	

JUNTA DE COMANDANTES EN JEFE

S. I. D.

1541 10-2 V.

Dep. I Secc. 1

Sub Secc. XXX

Ficha Nº ..... Confec. 25.3.82

VISCONTI GIMENEZ (Apellidos) María Cristina (Nombres)

DOCUMENTOS: C/C ..... (Serie / Nº) C/I. 1.152.776-8 (Nº / Dpto.)

OTROS DOC. ..... (Pasaporte / Lib. Enrol. / etc.)

NACIMIENTO: 32 años en 1980 (Fecha) Uruguay (Lugar)

DOMICILIO: Constituyente 1768 (Calle / Nº) Piso 5 (Teléf.) ..... (Ciudad o Localidad)

PROFESION U OCUPACION: Auxiliar de estudio jurídico

LUGAR: ..... CARGO: .....

IDEOLOGIA POLITICA: ..... CLASIFICACION: .....

DATOS COMPLEMENTARIOS: Soltera (Est. Civil) ..... (Cónyuge) ..... (Hijos)

..... (Otros familiares)

Fecha	Documentos	154119 ANTECEDENTES A REGISTRAR Fs2
30.6.80 PD 164/80	1869	-12.6.80.-Al tenerse conocimiento que dos personas de apellidos DIAZ y LEAL CARVALHO,quienes son abogados brasileños,habían concurrido al estudio jurídico de Helios SARTHOU TROMBOTTI,sito en Misiones Nº 1371 Piso 5;Esc.50, se realizó una inspección en él mencionado lugar,donde, se identifica entre otros a la causante,quién es auxiliar del mencionado estudio. Por declaraciones de Helios SARTHOU se establece que los mencionados abogados brasileños concurrieron al estudio a los efectos de que se hiciera cargo de la defensa del sedicioso Raúl SENDIC ANTONACCIO,a lo que se negó.Eval: A-1.(TT)

J.C. J. ANTINACIONAL 7.7.76

Dpto. 1 154119 fs?

Apellidos VISCONTI GIMENEZ

Nombres Ma.Cristina

Documentos Emp.Textil ARAZA - Afil.PC.Nº36680

Ant, Secc:	A	B	C	D	E	G	V
	X						

Secreto

ANTECEDENTES

154119

Doc.0001/76.-(U) Eval. B-2.-

Edad: 20 años - Or.

Fecha de Ingreso: 20/1/69

~~Dom: Luis Giralt 1082 - Ariel y Regules~~

154120-O

FS1

SERVICIO DE INFORMACION DE DEFENSA

Dep. 1

V A R I O S

Confeccionado el 11.5.77

FOTO

Apellidos VISCONTI ZAPATA

Nombres María Gladys

Fecha de Nacimiento

Lugar de Nacimiento

Est. Civil

Cred. Cívica ..... Céd. Identidad .....

Otros Documentos

Ocupación Administrativa del Hospital de Clínicas

Padre

Madre

Domicilio ..... Ciudad .....

Otros datos:

chiesa hnos. - 4 000 - 5/77

Fs 2

FICHA COMPLEMENTARIA

DOCUMENTO		ANTECEDENTES
Fecha	Origen	154120
18-12-76	Doc.1575	Figura en una relación de funcionarios del Hospital de Clínicas, dado de baja por no haber firmado la Declaración Jurada de Fe Democrática.-Eval.A-2.-(O)-.

154121-8 1.7.15 Fs 1

MINISTERIO DE DEFENSA NACIONAL

S. I. D.

Dep. I Secc. I

Sub - Secc. G

Ficha Nro. Confec.

Paracchini ①

VISCONTI de PEREZ — Nelly Teresita ③

Apellidos — Nombres

DOCUMENTOS: C/C BAB-16.732 ② C/I. 01-739.900 ④

Serie Nro. Nro. Dpto.

OTROS DOC. ____

Pasaporte Lib. Enrol. etc.

NACIMIENTO: 4-10-36 ⑤ Oriental. ⑥

Fecha Lugar

DOMICILIO: Pedro Bustamante 1937 ⑤

Calle Nro. Teléf. Ciudad o Localidad

PROFESION U OCUPACION: Funcionaria de ANCAP

LUGAR: ____ CARGO: Ayudante de Químico

IDEOLOGIA POLITICA: Izquierdista CLASIFICACION: ____

DATOS COMPLEMENTARIOS: ____

Est. Civil Conyuge Hijos

Otros familiares

852

Fecha	Documentos	154121 ANTECEDENTES A REGISTRAR
5.6.75	1026	Figura en lista de personal de ANCAP, sindicado como izquierdista. (Eval. A-6) . (K)
23.03.82	D.13.013	Baja como funcionario de A.N.C.A.P. por renuncia para acogerse a los beneficios jubilatorios. Evaluación : A-1. Indica (1)(2)(3)(4)(5)(6)(7)(M) (VL)

SERVICIO DE INTELIGENCIA
División I
(Seguridad)

MINISTERIO DE DEFENSA NACIONAL
SERVICIO DE INFORMACION DE DEFENSA
M/F
154122-6

Sección Fs 1
Act. Ant. Nac.
Ficha N° [redacted]

Nombres y Apellidos: VISCONTI CASTILLO, Nelson
(Alias "El Chichilo")

Fecha de Nacimiento:

Lugar de Nacimiento:
(País - Ciudad o Localidad - etc.)

Cred. Civ.: Serie N.° Ced. Identidad:

Otros documentos:
(Pasaporte - Libreta Enrolam. - etc.)

Foto

Domicilio:
(Ciudad o Localidad) (Calle) (N.°) (Telef.)

Filiación
- Edad Aparente Color del Cutis
- Color del Cabello Estatura Aproximada
- Complexión Aspecto Social
- Señas particulares

Ficha confeccionada en Montevideo, [redacted] de febrero de 1964.-

154122

Ps2

ACTIVIDADES

(1) Laborales: Profesión Obrero Lugar de trabajo [illegible] "ALUR"

Cargo ..... Antigüedad .....

Otras Actividades .....

.....

(2) Políticas: Ideología Comunista Actuación .....

Antecedentes .....

Antecedentes familiares EL PADRE, [illegible].-

(3) Sociales: Estado Civil ..... Religión ..... Figuración .....

Grado Instrucción ..... Lugares que frecuenta .....

(4) Económicas: Situación ..... Capital aprox. ..... Vehículo ..... marca y N.o

Otros datos .....

Datos Complementarios .....

Apreciación Personal Gral. .....

.....

.....

FICHA COMPLEMENTARIA VIZCONTI CASTILLO, Nelson

Documento		154122 Antecedentes Fs3
Fecha	Origen	
15-XII-1963.	B-76- D-72.-	- Sería una de las células comunistas más importantes del Departamento de Canelones.- - Amigo de NESTOR TOJA.-
23/X/65	76/97	- Es hijo de Juan Visconti Ficha AN (0483).- Se le conoce más por El Chichito, trabaja en ALUR S.A. (Planta Industrial). Tuvo gran actuación gremial en el estudiantado local. Y es compañero de estudios de MIGUEL ANGEL GUARESCHI TORRES.-
13/X/965.	B-77-D-102.	-De 27 años de edad aproximadamente.- -Conocido agitador comunista de Canelones.- -En 1957 fué Pte. de la Asociación de Estudiantes "Eduardo Martinez Monegal" del Liceo Canelones, durante ese período se realizaron prolongadas huelgas y gran agitación en reclamo de la aprobación de la Ley Orgánica Universitaria.- Es un elemento activo y dinámico que elude aparecer en la organización pública del P.C.- Mantiene reuniones en Joaquín Suárez 167, domicilio de Lorenzo Borchart, donde coordina su trabajo.- Ha sido uno de los principales instigadores del conflicto que desde hace más de un año mantienen los obreros del Frigorífico Canelones.-

SERVICIO DE INFORMACION DE DEFENSA

Dep. 1

154123-4

Fs 1

Confeccionado el 20 - 6 - 75

V A R I O S

FOTO

Apellidos VISCONTI (1)

Nombres NORMA

Fecha de Nacimiento

Lugar de Nacimiento

Est. Civil

Cred Cívica ..... Céd. Identidad .....

Otros Documentos

Ocupación Aux.Adm.Enf.- Hospital de Clínicas (2)

Padre

Madre

Domicilio ..... Ciudad .....

Otros datos

Imp. CHIESA Hnos. Ltda. 10.000 - 12 - 73

Fs 2

FICHA COMPLEMENTARIA

DOCUMENTO		ANTECEDENTES
Fecha	Origen	154123
17-6-75	Doc.1092 Eval.A-2.--	-Figura en una relación de funcionarios del Hospital de Clínicas, dado de baja por no haber firmado la - Declaración Jurada de Fe Democrática.(1)(2).(RR)

154124 -2

Fs 1

MINISTERIO DE DEFENSA NACIONAL
S. I. D.

Dep. I 8.5.75 Secc. I
Sub - Secc. G
Ficha Nro. ____ Confec. ____

VISCONTI ZAPATA — Norma
Apellidos — Nombres

DOCUMENTOS: C/C ____ (Serie / Nro.) C/I. ____ (Nro. / Dpto.)

OTROS DOC. ____ (Pasaporte / Lib. Enrol. / etc.)

NACIMIENTO: ____ (Fecha / Lugar)

DOMICILIO: ____ (Calle / Nro. / Teléf. / Ciudad o Localidad)

PROFESION U OCUPACION: Administrativa

LUGAR: ____ CARGO: ____

IDEOLOGIA POLITICA: ____ CLASIFICACION: ____

DATOS COMPLEMENTARIOS: ____ (Est. Civil / Conyage / Hijos)

Fs2

Fecha	Documentos	154124 ANTECEDENTES A REGISTRAR
5.11.74	D.2926 (Ev. B_2)	Figura en una lista de traslados del Hospital de Clínicas a Facultades o listas de disponibilidad de personas de filiación subersiva.- (OO)
31/10/77	Doc.1137 Univ. de la Rep.-	Figura en una relación de sumarios realizados por la Universidad de la República en las Oficinas Centrales por negarse a firmar la Declaración Jurada de Fe Democrática, procediéndose a su destitución según consta en el expediente Nº 3416/75 de la Universidad, el cual finalizó al 30/9/77. No lleva evaluación. (C).-

SERVICIO DE INFORMACION DE DEFENSA

Dep. 1

154125-9

Fs 1

Confeccionado el 25-V-1970.-

VARIOS

FOTO

Apellidos VISCONTI PAREDES

Nombres Ricardo

Fecha de Nacimiento 18 años (1968)

Lugar de Nacimiento Uruguay

Est. Civil Soltero

Cred. Cívica ..... Ced. Identidad .....

Otros Documentos .....

Ocupación Vendedor Ambulante.

Padre .....

Madre .....

Domicilio Checoeslovaquia 5325 Ciudad Montevideo

Otros datos: .....

FICHA COMPLEMENTARIA

FS2

DOCUMENTO		154125 ANTECEDENTES
Fecha	Origen	
21-VI-968	B72-D37 Parte 17	-Detenido por fabricar barricadas en la esquina de la Fac.de Medicina durante las Medidas Prontas de Seguridad.-

VARIOS 23.07.83

Fs 1

JUNTA DE COMANDANTES EN JEFE

S. I. D.

154126-7

Dep. I Secc. I

Sub Secc. A/N

Ficha Nº ..... Confec. .....

VISCUSO DAVILA — Apellidos

Darwin René — Nombres

DOCUMENTOS: C/C. ..... (Serie / Nº) C/I. 880.218 (Nº / Dpto.)

OTROS DOC. ..... (Pasaporte / Lib. Enrol. / etc.)

NACIMIENTO: ..... (Fecha / Lugar)

DOMICILIO: ..... (Calle / Nº / Teléf. / Ciudad o Localidad)

PROFESION U OCUPACION: .....

LUGAR: ..... **CARGO:** .....

IDEOLOGÍA POLITICA: ..... **CLASIFICACION:** .....

DATOS COMPLEMENTARIOS .....

Est. Civil — Cónyuge — Hijos

Otros familiares

Fecha	Documentos	154126 ANTECEDENTES A REGISTRAR Fs 2
23.7.83	18347/82 Pág.026	-01.09.82-Figura en una relación de personas que solicitaron refugio en Brasil al amparo de ACNUR.-EVAL:A-2(C)

154127-5

Fº 1

JUNTA DE COMANDANTES EN JEFE

S. I. D.

Dep. I Secc. I

Sub [redacted] A/N

Ficha Nro. ____ Confec. 23.3.83

VISHEISKI GLEZER de EIHORN — Rebeca

Apellidos — Nombres

DOCUMENTOS: C/C ____ ____ C/I. ____

Serie — Nro. — Nro. — Dpto.

OTROS DOC. ____

Pasaporte — Lib. Enrol. — etc.

NACIMIENTO: ____

Fecha — Lugar

DOMICILIO: ____

Calle — Nro. — Teléf. — Ciudad o Localidad

PROFESION U OCUPACION: ____

LUGAR: ____ CARGO: ____

IDEOLOGIA POLITICA: ____ CLASIFICACION: ____

DATOS COMPLEMENTARIOS: ____

Est. Civil — Cónyuge — Hijos

Otros familiares [redacted]

Fs2

Fecha	Documentos	154127 ANTECEDENTES A REGISTRAR
23.3.83	24031/83 PAG/033 (UW)	24.11.82 - A través del Consulado Uruguayo en Atenas se lo autorizó a renovar su pasaporte, el cual había sido expedido en Montevideo el 30.5.77.-Eval:A-1 (00)

Fecha	Documentos	154128-3 ANTECEDENTES A REGISTRAR
		VIOLA, Alberto. AXX

154129-1 2 JUL 1974

MINISTERIO DE DEFENSA NACIONAL
S. I. D.

Dep. I Secc, I
Sub - Secc. G
Ficha Nro.____ Confec.____

VISIEDO (Apellidos) Carlos (Nombres)

DOCUMENTOS: C/C.____ (Serie / Nro.) C/I.____ (Nro. / Dpto.)

OTROS DOC. ____ (Pasaporte / Lib. Enrol. / etc.)

NACIMIENTO: ____ (Fecha / Lugar)

DOMICILIO: ____ (Calle / Nro. / Teléf. / Ciudad o Localidad)

PROFESION U OCUPACION: ____

LUGAR: ____ **CARGO:** ____

IDEOLOGIA POLITICA: ____ **CLASIFICACION:** ____

DATOS COMPLEMENTARIOS: ____ (Est. Civil / Conyuge / Hijos)

[redacted]

Otros familiares

Fr2

Fecha	Documentos	154129 ANTECEDENTES A REGISTRAR
5.7.73	1556	Figura en listas de personas que apoyan y colaboran con comité de base y activistas de O.S.P. (Evaluación F-6). (K)

154130-9

25 MAR. 1974 PS 1

SERVICIO DE INFORMACION DE DEFENSA

Dep. 1

Confeccionado el .....

VARIOS

FOTO

Apellidos VISIEDO SANTANA

Nombres Martín

Fecha de Nacimiento 36 años (1962) (1)

Lugar de Nacimiento Oriental (2)

Est. Civil .....

Cred Cívica BVB 8692 (3) Céd. Identidad 661.430

Otros Documentos .....

Ocupación ~~Pintor~~ (4)

Padre .....

Madre .....

Domicilio José Llupes 4491 Ciudad .....

Otros datos .....

IDEOLOGIA POLITICA: Comunista (5)

[redacted]

Imp. CHIESA Hnos. Ltda. 10.000 - 12 - 73

F.2

FICHA COMPLEMENTARIA

DOCUMENTO		154130 ANTECEDENTES
Fecha	Origen	
3.4.73	Doc. 601	Integrante de la murga La Nueva Ola cuyas letras han demostrado tendencia "terrorista" e izquierdista.-qq- Ev:A-2.-
8.1.76	0001	Afiliado al Partido Comunista el 31.10.62 con el Nº 18.726 (Microfilm incautado a Rodney ARISMENDI). Indica (1) al (5). Eval. B-2.(E).-
17-4-74	Doc.1776	Indica lo Mismo que el Documento anterior.Eval.B-2 (V)

Fs 3

J. C. J.

Dpto. 1

154130

Apellidos VISIEDO

Nombres Mart´in

Documentos: Af. al P.C.No.: 8726

Ant, Secc.	A	B	C	D	E	G	V
	X						

Secreto

ANTECEDENTES FBI.

154130

Oriental 36 años

F. de Ing.: 31.10.62

José Llupes 4491 - Montevideo

BVB 8692

Pintor.-

8.1.76 - Doc. 0001 - Eval. B -2

154131-7 Fs 1

A/N

MINISTERIO DE DEFENSA NACIONAL

10.06.82 *Dep. I* *Secc. I*

S. I. D.

Sub Secc. **C**

Ficha Nro...... *Confec.*.....

VISILLAC José

Apellidos *Nombres*

DOCUMENTOS: C/C ..... C/I. .....

Serie *Nro.* *Nro.* *Dpto.*

OTROS DOC. .....

Pasaporte *Lib. Enrol.* *etc.*

NACIMIENTO: .....

Fecha *Lugar*

DOMICILIO .....

Calle *Nro.* *Teléf.* *Ciudad o Localidad*

PROFESION U OCUPACION: .....

LUGAR: ..... CARGO: .....

IDEOLOGIA POLITICA ..... CLASIFICACION .....

DATOS COMPLEMENTARIOS: .....

Est. Civil *Cónyuge* *Hijos*

.....

Otros familiares

Fs 2

Fecha	Documentos	154131 ANTECEDENTES A REGISTRAR
02.06.82	15.533	Figura en una Nómina de Firmantes del Manifiesto de Residentes de Cerro Largo en Montevideo adherentes al Frente Amplio, AÑO 1971.- (A-1) (M) (VL) (GM) (LA). Indica ( ) ( ) ( ) ( ) ( ) .-

154132-5 V, Fs. 1

JUNTA DE COMANDANTES EN JEFE

S. I. D.

DEP. I SECC. I

SUB SECC. A/N

FICHA Nº ..... CONFEC 21.1.80

(3)

VISCUSO TOGNETTI — Apellidos

ALfredo Omar — Nombres

DOCUMENTOS: C/C Nº ..... Dpto. ..... C/I. 913.398 Serie Nº

OTROS DOC. ..... Pasaporte Li. Enrol etc.

NACIMIENTO: 11.02.1942(1) Fecha — Uruguay(2) Lugar

DOMICILIO: Paraguay 1011 Ap.1206 ó 1207(4) Calle Nº. Teléf. Ciudad o Localidad

PROFESION U OCUPACION: .....

LUGAR: Redacción "LA MAÑANA" CARGO: Cronista

IDEOLOGIA POLITICA: ..... CLASIFICACION: .....

DATOS COMPLEMENTARIOS: ..... Est. Civil Cónyuge Hijos

..... Otros familiares

FECHA	DOCUMENTOS	154132 ANTECEDENTES A REGISTRAR	Fs 2
Ene.80	DNII	-Sin antecedentes.	
22/4/82	D 14008	Indice datos filiatorios.- (FE)	
17.11.83	27003/327	Aporta datos filiatorios.-Eval:A-1(Indica 1 al 4)(AD)	

Imp. Nacional 1933/10

SERVICIO DE INFORMACION DE DEFENSA
División I

MINISTERIO DE DEFENSA NACIONAL
SERVICIO DE INFORMACION DE DEFENSA
M/F
154133-3

.....Sección Fs 1
Act. Ant. Nac.
Ficha Nº [redacted]

Nombres y Apellidos: VISILLAC, Adolfo

Fecha de Nacimiento: .....

Lugar de Nacimiento: .....
(País - Ciudad o Localidad - etc.)

Ced. Civ.: Serie ..... Nº ..... Ced. Identidad: .....

Otros documentos: .....
(Pasaporte - Libreta Enrolam. - etc.)

FOTO

Domicilio: .....
(Ciudad o Localidad) (Calle) Nº Telef.

Filiación

Edad Aparente ..... Color del Cutis .....

Color del Cabello ..... Estatura Aproximada .....

Complexión ..... Aspecto Social .....

Señas particulares .....

.....

Ficha confeccionada en Montevideo el 23 de febrero de 1966

154133

Fs2

ACTIVIDADES

(1) **Laborales:** Profesión ..... Lugar de trabajo .....

Cargo ..... Antigüedad .....

Otras Actividades .....

.....

(2) **Políticas:** Ideología ..... Actuación .....

Antecedentes .....

Antecedentes familiares .....

(3) **Sociales:** Estado Civil ..... Religión ..... Figuración .....

Grado Instrucción ..... Lugares que frecuenta .....

(4) **Económicas:** Situación ..... Capital aprox. ..... Vehículo .....
marca y Nº

Otros datos .....

Datos Complementarios .....

Apreciación Personal Gral. .....

.....

.....

VISILLAC, Adolfo

Fs 3

FICHA COMPLEMENTARIA

Documento		154133 ANTECEDENTES
Fecha	Origen	
28-I-1966.	B-75-D-1.	- Con motivo de cumplir el diario "El Popular" el "IX Aniversario", firma una carta abierta a los trabajadores, dirigentes y personalidades sindicales y populares, en la cual hace un llamamiento de adhesión del homenaje al diario de referencia, que se realizará en el Palacio de Sud América el 11 de febrero del corriente año.-

154134-1

Fs 1

JUNTA DE COMANDANTES EN JEFE

S. I. D.

Dep. I Secc. I

Sub Secc. A/N

Ficha Nro. ..... Confec. 6.4.83

VISIO ..... Pablo .....

Apellidos Nombres

DOCUMENTOS: C/C ..... C/I .....

Serie Nro. Nro. Dpto.

OTROS DOC. .....

Pasaporte Lib. Enrol. etc.

NACIMIENTO: .....

Fecha Lugar

DOMICILIO: .....

Calle Nro. Teléf. Ciudad o Localidad

PROFESION U OCUPACION: .....

LUGAR: ..... CARGO: .....

IDEOLOGIA POLITICA: ..... CLASIFICACION: .....

DATOS COMPLEMENTARIOS: .....

Est. Civil Cónyuge Hijos

.....

Otros familiares

F.2

Fecha	Documentos	154134 ANTECEDENTES A REGISTRAR
6.4.83	2517/4/83 P.D.	-18.3.83.-Co-propietario de la Impresora Cooperativista (I'CO), junto a otras personas. Es de destacar que un grupo de estudiantes le pidieron autorización para utilizar el número del Depósito Legal de la Imprenta para la realización de la Revista "Integrando", lo que les fue cedido. Eval: A-1. (TT)

154135-8 051

JUNTA DE COMANDANTES EN JEFE

S. I. D.

Dep. I Secc. I

Sub Secc. A/N

Ficha Nro. ____ Confec. 28-9-78

VISIR MATUERRIA (Apellidos) Luis (Nombres)

DOCUMENTOS: C/C AEB 1618 (Serie / Nro.) C/I. ____ (Nro. / Dpto.)

OTROS DOC. ____ (Pasaporte / Lib. Enrol. / etc.)

NACIMIENTO: ____ (Fecha / Lugar)

DOMICILIO: Luis Lamas 3260 (Calle / Nro. / Teléf.) Montevideo (Ciudad o Localidad)

PROFESION U OCUPACION: Veterinario

LUGAR: ____ CARGO: ____

IDEOLOGIA POLITICA: ____ CLASIFICACION: ____

DATOS COMPLEMENTARIOS: ____

Est. Civil [redacted] Cónyuge Hijos

Otros familiares

Fs 2

Fecha	Documentos	154135 ANTECEDENTES A REGISTRAR
17-4-74	Doc,1776	-Afiliado al Partido Comunista con el Nº10377,fecha de ingreso:12-10-59.(Microfilm Incautado a Rodney Arismendi) Eval.B-2 (V)

154136-6

Ficha confeccionada el día 15 de junio de 1972

Fc 1

MINISTERIO DE DEFENSA NACIONAL
S. I. D.

Dep. 1 Secc. I
Sub-Secc. A/N
Ficha Nro..... Confec. .....

VISKOVSKIY — Apellidos
Juriy Borisovich — Nombres

DOCUMENTOS: C/C. ..... Serie ..... Nro. C/I. ..... Nro. ..... Dpto.

OTROS DOC. Pas. 011766 — Pasaporte ..... Lib. Enrol. ..... etc.

NACIMIENTO: en 1937.- — Fecha ..... Lugar

DOMICILIO: ..... Calle ..... Nro. ..... Teléf. ..... Ciudad o Localidad

PROFESION U OCUPACION: .....

LUGAR: ..... CARGO: .....

IDEOLOGIA POLITICA: ..... CLASIFICACION: .....

DATOS COMPLEMENTARIOS: ..... Est. Civil ..... Conyuge ..... Hijos

[redacted]

..... Otros familiares

Fs 2

Fecha	Documentos	154136 ANTECEDENTES A REGISTRAR
4-IV-72.-	D:598.-	Motivo del viaje: Negociaciones comerciales con ANCAP, a través de LANAFIL - I- TAILLER:SA. , para la construcción de una planta de alcoholes-. Permanencia :22-XII-72 al 22-I-72.- Compareció por ANCAP, Héctor Batlle Correa, Presidente (R)

154137-4 -F51

JUNTA DE COMANDANTES EN JEFE

S. I. D.

Dep. I Secc. I

Sub Secc. A/N

Ficha No. ..... Confec. 22.6.83

VISOS Roberto

Apellidos Nombres

DOCUMENTOS: C/C. ..... **C/I.** .....

Serie No. No. Dpto.

OTROS DOC. .....

Pasaporte Lib. Enrol. etc.

NACIMIENTO: .....

Fecha Lugar

DOMICILIO: .....

Calle No. Teléf. Ciudad o Localidad

PROFESIÓN U OCUPACIÓN: .....

LUGAR: ..... **CARGO:** .....

IDEOLOGÍA POLÍTICA: ..... **CLASIFICACIÓN:** .....

DATOS COMPLEMENTARIOS .....

Est. Civil Cónyuge Hijos

.....

Otros familiares

[redacted]

FECHA	DOCUMENTOS	154137 ANTECEDENTES A REGISTRAR	Fs 2
22.6.83	2195/79 Pag. 12	- 24.11.972: Respalda con su firma a la Lista "A" y a todas las Listas Sectoriales que llevan como Lema "UNIDAD SOLIDARIDAD Y LUCHA", para las Elecciones de la Federación ANCAP, a realizarse en el día de la fecha.- Eval.A-1 (Y)	

SERVICIO DE INFORMACION DE DEFENSA 154138-2 fs 1

Dep. 1

Confeccionado el 1 de Diciembre de 1969

VARIOS

FOTO

Apellidos VISOSO

Nombres Irineo

Fecha de Nacimiento

Lugar de Nacimiento

Est. Civil

Cred. Cívica: Céd. Identidad

Otros Documentos

Ocupación

Padre

Madre

Domicilio Ciudad

Otros datos:

FICHA COMPLEMENTARIA F. 2

DOCUMENTO		ANTECEDENTES
Fecha	Origen	154138
21/1/67	B.75/D.948 EL POPULAR	Participa, incluído en un conjunto de dirigentes obreros y de las clases pasivas; en un acto conmemorativo del X Aniversario de EL POPULAR, que tuvo lugar en el Palacio Sud América.-

MINISTERIO DE DEFENSA NACIONAL
SERVICIO DE INFORMACION DE DEFENSA

M / F

154139-0

Fs 1

SERVICIO DE INTELIGENCIA
División I
(Seguridad)

Sección

Act. Ant. Nac. [redacted]

Ficha N.º [redacted]

Nombres y Apellidos: VISOSO FIGUEROA **Luis**

Fecha de Nacimiento:

Lugar de Nacimiento:
(País - Ciudad o Localidad - etc.)

Cred. Civ.: Serie ..... **N.º** ..... **Ced. Identidad:**

Otros documentos:
(Pasaporte - Libreta Enrolam. - etc.)

Domicilio: Montevideo Julio Herrera y Obes 1187
(Ciudad o Localidad) (Calle) (N.º)

Filiación

Edad Aparente ..... **Color del Cutis** .....

Color del Cabello ..... **Estatura Aproximada** .....

Complexión ..... **Aspecto Social** .....

Señas particulares .....

.....

[redacted]

Ficha confeccionada en ..... **el** .....

154138

Fs2

ACTIVIDADES

(1) **Laborales:** Profesión Cinematógrafo Lugar de trabajo Clucks Mann, Cinesa

Cargo ..... Antigüedad .....

Otras Actividades Ex alumno del Instituto de Profesores Artigas. Estudiante de filosofía.-

(2) **Políticas:** Ideología Comunista ..... Actuación .....

Antecedentes .....

Antecedentes familiares .....

(3) **Sociales:** Estado Civil ..... Religión ..... Figuración .....

Grado Instrucción ..... Lugares que frecuenta .....

(4) **Económicas:** Situación ..... Capital aprox. ..... Vehículo ..... marca y N.o

Otros datos .....

Datos Complementarios .....

Apreciación Personal Gral. .....

VISOSO FIGUEROA FICHA COMPLEMENTARIA Luis S. Fs 9

154139

Documento		Antecedentes
Fecha	Origen	
28-Jun-965.	El Popular.-	Delegado de la Uniónde Empleados Cinematográficos del Uruguay(UECU) Entrevistado por cronistas de este diario comunista, manifiesta que será necesario manifestar el próximo martes 30 para demostrar su desconformidad.-
18-Oct-965.	B-77-D-110?-	Ex alumno del Instituto de Profesores Artigas, estudiante de filosofía.-Colaborador del Periodico Epoca Sección Sindical.-Es empleado de Glucks Lann Cinesa. Hizo curso en Moscú.- -Redactor Sindical 1 de "Epoca" -Frecuenta un salón de quinielas en Colonia 1517 - entre Vazquez y Tacuarembó.- -Es un hábil lanzador de cuchillos.- -Domiciliado en Julio Herrera y Obes 1187 Montevideo.-
2-VI-966	77/95	**-Amigo mu allegado de JOSE LUIS MURGUIONDO,con quien generalmente se encuentran juntos. El reseñado también es comunista y ex-empleado cinematografista.-**
4-XI-966.-	77/183.	**-Actualmente vive en el Hotel "Windsor",Cuareín 1260,teléfono 9-50-80.-**

154140-8 Fs 1

JUNTA DE COMANDANTES EN JEFE

S. I. D.

Dep. I [redacted] Secc. I

Sub Secc. A/N 1

Ficha Nro. _____ Confec. 24.3.83

VISOSO OTERO (Apellidos) Roman

DOCUMENTOS: C/C BAB 18620 (Serie / Nro.) C/I. 771.772 (Nro.) (Dpto.)

OTROS DOC. 025653 (Pasaporte) (Lib. Enrol.) (etc.)

NACIMIENTO: 3.3.927 (Fecha) Montevideo (Lugar)

DOMICILIO: Domingo Basso 6094 Bis (Calle / Nro. / Teléf. / Ciudad o Localidad)

PROFESION U OCUPACION: Chofer

LUGAR: _____ CARGO: _____

IDEOLOGIA POLITICA: _____ CLASIFICACION: _____

DATOS COMPLEMENTARIOS: ~~Casado~~ (Est. Civil / Cónyuge / Hijos)

Hijo de: Justo y Enriqueta.

Otros familiares [redacted]

Fs2

Fecha	Documentos	154140 ANTECEDENTES A REGISTRAR
24.3.83	24031/83 PAE/035. (VW)	22.12.82 -A través del Consulado Uruguayo en Sidney solicita se le renueve el pasaporte, que fuera expedido en Montevideo el 20.6.74.-Salió del País el 22.4.77.-Eval:A-1 (00)

JUNTA DE COMANDANTES EN JEFE

S. I. D.

154140

Fs 3

Dep. I Secc. I

Sub Secc. A/N

Ficha Nº ..... Confec. 9/7/83

VISOSO OTERO — Apellidos

Román — Nombres

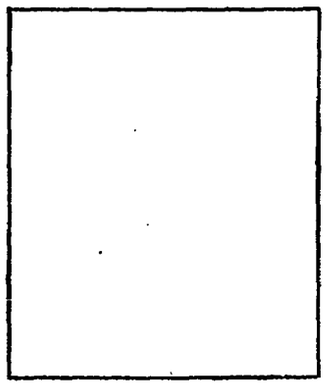

DOCUMENTOS: C/C. ..... (Serie / Nº) C/I. 771.772 (Nº / Dpto.)

OTROS DOC. ..... (Pasaporte / Lib. Enrol. / etc.)

NACIMIENTO: 43 años (en 1972) (Fecha / Lugar)

DOMICILIO: Domingo Basso 6094 – (Calle / Nº / Teléf. / Ciudad o Localidad)

PROFESION U OCUPACION: Conductor

LUGAR: ANDET **CARGO:** .....

IDEOLOGIA POLITICA: ..... **CLASIFICACION:** .....

DATOS COMPLEMENTARIOS ..... (Est. Civil / Cónyuge / Hijos)

..... (Otros familiares)

Fecha	Documentos	154140 ANTECEDENTES A REGISTRAR Fs 4
19/2/79	D.0274	30/XI/972 - Afiliado al Partido Comunista con el Nº70595, según documentación incautada por C.C.C.A., siendo presentado para su afiliación por ALFONSO PARRA.- VAL : A - 1
5/3/983	--------	Se contestó Memo. (A) Nº 3050/82 (4a. Parte) para DINARP - (MS)

Fecha	Documentos	154141-6 ANTECEDENTES A REGISTRAR

VISOZA ESPINOSA
de ZILAVI,
Fernando Raquel.

AXX

SERVICIO DE INFORMACION
DE DEFENSA
Dep. 1

154142-4

Confeccionado el 5 NOV. 1973

Rs 1

V A R I O S

FOTO

Apellidos VISPO STABILE

Nombres Abel Nelson

Fecha de Nacimiento 22/1/928 (1)

Lugar de Nacimiento SALTO (2)

Est. Civil casado (3)

Cred. Cívica JBB:3768 (4) Céd. Identidad 29594 SALTO (5)

Otros Documentos

Ocupación Empresario (6)

Padre

Madre

Domicilio Diego Lamas 1095.o 1099 Ciudad Salto.

Otros datos casado (7)

[redacted]

FICHA COMPLEMENTARIA

Fs L

DOCUMENTO		ANTECEDENTES
FECHA	ORIGEN	154142
10.5.72.	Doc.942.	Figura en una relación de radicaficionados de la C. de Salto. Posée una estación de caracteristicas CX.9 JV. (W).
13/9/82 - Doc. 19032		Figura en el 47 lugar de la lista JKR del Partido COLORADO Agrupación Dptal. J.B. Ordóñez "Con Vivir como quiso Barbieri" Dpto. de SALTO como candidato para integrar los Deliberantes Departamentales y Convenciones Nacionales en las Elecciones internas de los PP.PP. del 28 de Noviembre de 1982. (LG/Y) Indice (4) al (4)
14/10/82		Por Oficio Nº. 840/82 el S.I.D. comunica a la Corte Electoral, que de acuerdo a las disposiciones vigentes, no existen objeciones para que el causante integre la lista de referencia. (LG/M)

JUNTA DE COMANDANTES EN JEFE

S. I. D.

154143-2

Dep. I Secc. I

Sub Secc. A/N

Ficha Nº ..... Confec 8.12.82

VISPO — Apellidos

Enrique — Nombres

DOCUMENTOS: C/C. ..... Serie ..... Nº ..... C/I. ..... Nº ..... Dpto.

OTROS DOC. ..... Pasaporte ..... Lib. Enrol. ..... etc.

NACIMIENTO: ..... Fecha ..... Lugar

DOMICILIO: ..... Calle ..... Nº ..... Teléf. ..... Ciudad o Localidad

PROFESION U OCUPACION: Contador

LUGAR: ..... CARGO: .....

IDEOLOGIA POLITICA: ..... CLASIFICACION: .....

DATOS COMPLEMENTARIOS ..... Est. Civil ..... Cónyuge ..... Hijos

..... Otros familiares

Fecha	Documentos	154143 ANTECEDENTES A REGISTRAR Fs 2
27.8.82	D.18149	Con fecha 19.8.82 fue designado integrante de la Comisión Directiva de la "Cámara Nacional de Comercio", en calidad de Vocal, de acuerdo a los resultados del acto eleccionario realizado en el día antes mencionado. "LA MAÑANA" 22.8.82. (CA)

154144_0 Fs 1

SERVICIO DE INFORMACION DE DEFENSA

Dep. 1

Confeccionado el 2 Set.1970

VARIOS

FOTO

Apellidos VISPO

Nombres Higinio T.

Fecha de Nacimiento .....

Lugar de Nacimiento .....

Est. Civil .....

Cred. Cívica ..... Ced! Identidad .....

Otros Documentos .....

Ocupación .....

Padre .....

Madre .....

Domicilio ..... Ciudad .....

Otros datos .....

[redacted]

FICHA COMPLEMENTARIA F. 2

DOCUMENTO		ANTECEDENTES
Fecha	Origen	154144
27-XI-1966	Lista 4000 P.Socialista	-81 Titular a la Junta Departamental y 9º Titular a la Junta Electoral de Salto.-
1962	Lista 4190 U.Popular	-1er.Suplente del 2ºTitular a la Junta Departamental de Salto.-
1971.	Lista 4000	Candidato en el 65,lugar a la Junta Departamental por el dpto.de Salto sub lemas Movimiento Socialista (SS)

SERVICIO DE INFORMACION DE DEFENSA

Dep. 1

154145-7

FSI

Confeccionado el 26-V-1970.-

VARIOS

FOTO

Apellidos VISPO LLOVET

Nombres Juan Carlos

Fecha de Nacimiento 29 años (1968)

Lugar de Nacimiento Uruguay

Est. Civil Casado

Cred. Cívica ..... Ced. Identidad .....

Otros Documentos .....

Ocupación Empleado de una fábrica de calzados.

Padre .....

Madre .....

Domicilio Bella Vista 2065 Ciudad Montevideo

Otros datos: .....

[redacted]

FICHA COMPLEMENTARIA Fs2

DOCUMENTO		ANTECEDENTES
Fecha	Origen	154145
12-VII-968	B72-D37 Parte 58	-Detenido durante las Medidas Prontas de Seguridad por arrojar proyectiles a la policía.-
12/V11/968	B-33-D-6	-Internado en el Grupo de Artillería Nº.5.- Integra una relación de detenidos civiles alojados en dicha Unidad.-
15/V11/968	B-33-D-18	-Fue retirado de la Unidad,en la que se encontraba alojado,por parte de la Jefatura de Policía.-

SERVICIO DE INTELIGENCIA

Dep. I (Seguridad)

Sección .....

MINISTERIO DE DEFENSA NACIONAL
SERVICIO DE INFORMACION DE DEFENSA

Ficha N.o 154146-5 confeccionada el 28/X/65

Foto

Apellidos VISPO MARY

Nombres Juan José

Fecha de Nacimiento: .....

Lugar de Nacimiento: .....

Cred. Civ.: ..... Ced. Identidad: .....

Prontuario: ..... F. Censal: .....

Padre: .....

Madre: .....

Domicilio: ..... Ciudad: Salto.-

Otros datos (Documentos y señas personales) Rematador

FS2

FICHA COMPLEMENTARIA

Documento			Antecedentes
Nº	Fecha	Origen	154146
75/355	5-IX-964		Firmante de un telegrama de ciudadanos salteños enviado al Minsitro de Relaciones Exteriores, Alejandro Zorrilla de San Martin, pronunciandose por el mantenimiento de relaciones con Cuba.- 24.4.78.- Se hiso Memo (A) 761/978 para el A.M.C.AP.(SS)-
08.10.81	D. 8457		-Integrante al 8/10/73 de Logia Masónica "HIRAM UNION - JULIO BASTOS". Evaluación: A-2 . (VL) (LA).-Indica ( ) ( ) ( ) ( ) ( ).

DE DEFENSA
Dep. 1

SERVICIO DE INFORMACION DE DEFENSA

15.41.47-3

Ficha Nº 1

Nombres y Apellidos: VISSIO (1) FISTLERA Germán Francisco (2)

Fecha y Lugar Nac.: 11 de Octubre de 1926 Paysandú (3)

Cred. Cív.: Serie KCB 3120 (4) Ced. Identidad: 31.640 (5)

Otros documentos: (Pasaporte - Libreta Enrolam. - etc.)

Domicilio: Lucas Piriz (Ciudad o Localidad) Nº 1781 (6) (Calle) (Nº) Paysandú (Teléf.)

Foto

Profesión: Jubilado (7)

Cargo y Lugar: En la ciudad de Paysandú

Ideol. Política: Actuación: DIRIGENTE del Sindicato de "Astillero Mapell"

Datos Complementarios:

Apreciación General:

Ficha confeccionada: Montevideo 24 de agosto de 1966

Documento		154147 ANTECEDENTES Fs 2
Fecha	Origen	
	Of. BN-8	-Secretario del Sindicato de Obreros del "Astillero Mapell"
06/9/82 1883		Por Oficio Nº 926 /82 el S I.D. comunica a la Corte Electoral, que de acuerdo a las disposiciones vigentes, no existen objeciones para que el causante integre la lista de referencia. (CC)
		Figura en el 57º lugar de la lista KAG del Partido Colorado Agrupación Savia Nueva Dpto. de Paysandu como candidato para integrar los Deliberantes Departamentales y Convenciones Nacionales en las Elecciones internas de los PP. PP. del 28 de Noviembre de 1982. (CC) (12/7)

Fs 1 [redacted].

MINISTERIO DE DEFENSA NACIONAL
SERVICIO DE INFORMACION DE DEFENSA
SERVICIO DE INTELIGENCIA

M / F

154148-1

Fecha Junio 11 de 1949

Ficha N.º [redacted]

FOTO

Nombre VISSIO, Ricardo F.

Nacionalidad

Profesión o actividad

Lugar de nacimiento

Documentos que posee

Domicilio Teléf.

FILIACION

Edad aparente color del

cutis de los cabellos

estatura aspecto social

señas particulares

Ver ficha individual de Paysandú.-

154148 F. 2

	Fecha	Contenido
1)	21/IX/48	Cf. Bn. I. 8
2)	12.IA.95	.-Inf.J.Pol.de Paysandú.

Lugares donde frecuenta

afiliado a

actividad política y donde actúa

C O M U N I S M O

Antecedentes policiales

vehículos que posee o que guía

nombre y número de

personas que forman su familia

DATOS COMPLEMENTARIOS

1) Secretario del sindicato de empleados y obreros de la indust. de la madera.-

2) Simpatizante del Partido Comunista en Paysandú.(JC).-

DE DEFENSA
Dep. I

154149-9

161 Fs 1 Gre
Ficha Nº 16

Nombres y Apellidos: VISSIO Isabelino

Fecha y Lugar Nac.: .....

Cred. Cív.: Serie ..... Nº ..... Ced. Identidad: .....

Otros documentos: .....
(Pasaporte - Libreta Enrolam. - etc.)

Domicilio: .....
(Ciudad o Localidad) (Calle) (Nº) (Teléf.)

Profesión: .....

Cargo y Lugar: .....

Ideol. Política: ..... Actuación: DIRIGENTE de la Unión Ferr[redacted]
en la ciudad de Paysandú

Datos Complementarios: .....

Apreciación General: .....

[redacted]

Ficha confeccionada: 24-II-67

Foto

Documento		154149 ANTECEDENTES Rs 2
Fecha	Origen	
		-Suplente de la Comisión Fiscal de la Unión Ferroviaria de la ciudad de Paysandú.- Es filial de la Federación Ferroviaria y Ramas Anexas del Uruguay -Es ~~fii~~ considerada de tendencia democrática aunque está vinculada a la Mesa Sindical Coordinadora y en algunas oportunidades al Plenario Obrero Estudiantil de la citada ciudad del Interior.-

JUNTA DE COMANDANTES EN JEFE VARIOS

Dep. I Secc. F 1

S. I. D. 154150-7

Sub Secc. A/N

Ficha Nº ..... Confec. 8.5.81

VISSER (Apellidos) William (Nombres)

DOCUMENTOS: C/C ..... (Serie / Nº) C/I. ..... (Nº / Dpto.)

OTROS DOC. ONU 88.909 (Pasaporte / Lib. Enrol. / etc.)

NACIMIENTO: 21.12.940 (Fecha) (Holanda) (Lugar)

DOMICILIO: ..... (Calle / Teléf. / Ciudad o Localidad)

PROFESION U OCUPACION: Oficial ONU

LUGAR: ..... CARGO: .....

IDEOLOGIA POLITICA: ..... CLASIFICACION: .....

DATOS COMPLEMENTARIOS: ..... (Est. Civil / Cónyuge / Hijos)

..... (Otros familiares)

Fecha	Documentos	154150 ANTECEDENTES A REGISTRAR	fs 2
4,5.81	D.3446	-Arribó a Montevideo para concurrir a la Conferencia de	
P.D.	Nº124/81	CEPAL, la cual se inicia el 4.5.81.(DD)	
	Pág. 17(26)		

Imp. Nacional 716/79

1541511-5 Ds 1

JUNTA DE COMANDANTES EN JEFE

S. I. D.

V.

Dep. I Secc. I

Sub Secc. A/N

Ficha Nº ..... Confec. 24.11.81

VITA MAULELLA — Apellidos

Adolfo — Nombres

DOCUMENTOS: C/C ..... (Serie / Nº) C/I. ..... (Nº / Dpto.)

OTROS DOC. ..... (Pasaporte / Lib. Enrol. / etc.)

NACIMIENTO: 59 años en 1979 (Fecha) — Uruguay (Lugar)

DOMICILIO: Juan Paullier 1072 (Calle / Nº / Teléf. / Ciudad o Localidad)

PROFESION U OCUPACION: Ing. Agrónomo.- Inspector Gral.de U.T.U.

LUGAR: ..... CARGO: .....

IDEOLOGIA POLITICA: ..... CLASIFICACION: .....

DATOS COMPLEMENTARIOS: Soltero (Est. Civil) — Cónyuge — Hijos

[redacted]

Otros familiares

Fecha	Documentos	154151 : ANTECEDENTES A REGISTRAR Fs 2
28.10.81.	Doc.9004	El causante fue nombrado por el Inspector de Zona COSENTINO para responder sobre su persona, acerca de su conducta profesional y su actitud ante los paros que afectaron a la enseñanza en las diversas épocas, haciendo crisis en 1972. 24.9.79. En el día de la fecha mediante acta labrada es interrogado el causante sobre las actividades e ideologías del Inspector de Zona ante nombrado, quien se manifiesta a favor con respecto a las actividades de esté.- Eval.A-1.- (FE)

Imp. Nacional 716/79

154152-3

JUNTA DE COMANDANTES EN JEFE

S. I. D.

Dep. I Secc. I

Sub Secc.

Ficha No. ..... Sec. 1.6.83

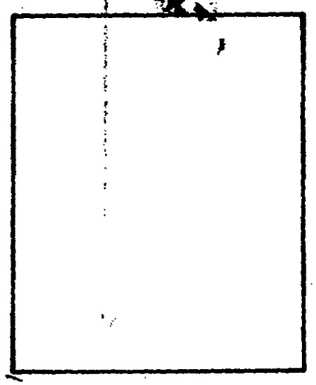

....VITA ..... Adolfo .....
Apellidos Nombres

DOCUMENTOS: C/C. ..... **C/I.** .....
Serie No. No. Dpto.

OTROS DOC. .....
Pasaporte Lib. Enrol. etc.

NACIMIENTO: .....
Fecha Lugar

DOMICILIO: .....
Calle No. Teléf. Ciudad o Localidad

PROFESIÓN U OCUPACIÓN: .....

LUGAR: ..... **CARGO:** .....

IDEOLOGÍA POLÍTICA: ..... **CLASIFICACIÓN:** .....

DATOS COMPLEMENTARIOS .....
Est. Civil Cónyuge Hijos

Tío: del recluso VITA José., y VITA Mario .....
Otros familiares

FECHA	DOCUMENTOS	154152 ANTECEDENTES A REGISTRAR
1.6.83	0663/80 pag.5	-1666.80- Visita en el EMR.1 al recluso No.899 VITA José, y al recluso No.1330 VITA Mario.Eval:A-1(M).-

Vi2

154153-1

F 1

MINISTERIO DE DEFENSA NACIONAL

S. I. D.

Dep. 1 Sec. 1

Sub - Secc. A/N

Ficha Nro. ..... Confec. 16/V/74

VITA ..... Alfredo .....

Apellidos Nombres

DOCUMENTOS: C/C. ..... C/I. .....

Serie Nro. Nro. Dpto.

OTROS DOC. .....

Pasaporte Lib. Enrol. etc.

NACIMIENTO: .....

Fecha Lugar

DOMICILIO: .....

Calle Nro. Teléf. Ciudad o Localidad

PROFESION U OCUPACION: Guitarrista

LUGAR: ..... CARGO: .....

IDEOLOGIA POLITICA: ..... CLASIFICACION: .....

DATOS COMPLEMENTARIOS: .....

Est. Civil Cónyuge Hijos

[redacted]

Otros familiares

F52

Fecha	Documentos	154153 ANTECEDENTES A REGISTRAR
3/X/971	75-3299	Participa en el acto ofrecido por el I.C.U.R.D.A en el Teatro "El Galpón" en conmemoración del 22º Aniversario de la República Democrática Alemana.-(J)
4.12.74	D.3110	Como testigo de la Fé Democrática de este firmó el profesor izquierdista Martín Casinelli.-qq-.

SERVICIO DE INTELIGENCIA
División I
(Seguridad)

MINISTERIO DE DEFENSA NACIONAL
SERVICIO DE INFORMACION DE DEFENSA
M/F
154154-9

Sección P.S.L
Act. Ant. Nac.
Ficha N.º [redacted]

Nombres y Apellidos: VITA LANGONE, Domingo.-

Fecha de Nacimiento: .....

Lugar de Nacimiento: .....
(País - Ciudad o Localidad - etc.)

Foto

Cred. Civ.: Serie ..... N.º ..... Ced. Identidad: .....

Otros documentos: .....
(Pasaporte - Libreta Enrolam. - etc.)

Domicilio: Paysandú.
(Ciudad o Localidad) (Calle) (N.º) (Telef.)

Filiación

Edad Aparente ..... Color del Cutis .....

Color del Cabello ..... Estatura Aproximada .....

Complexión ..... Aspecto Social .....

Señas particulares .....

.....

Ficha confeccionada en Montevideo, el 28 de julio de 1964.-

154154 F52

ACTIVIDADES

(1) Laborales: Profesión Jubilado. Lugar de trabajo .....

Cargo ..... Antigüedad .....

Otras Actividades .....

.....

(2) Políticas: Ideología Comunista. Actuación .....

Antecedentes .....

Antecedentes familiares .....

(3) Sociales: Estado Civil ..... Religión ..... Figuración .....

Grado Instrucción ..... Lugares que frecuenta .....

(4) Económicas: Situación ..... Capital aprox. ..... Vehículo ..... marca y N.o

Otros datos .....

Datos Complementarios .....

Apreciación Personal Gral. .....

.....

.....

FICHA COMPLEMENTARIA VITA LANGONE, Domingo.-

Documento		Antecedentes 154154 VS3
Fecha	Origen	
15-VII-1964	.- B-21-D-7.- B-15-(1)-D-7	- Sindicado como Comunista de Paysandú.- De profesión Jubilado.-

SERVICIO DE INFORMACION DE DEFENSA

Dep. 1

154155-6

Confeccionado el 27 NOV. 1973

Apellidos VITA HERNANDEZ (1)

Nombres Fernando Tomás

Fecha de Nacimiento 25 años (1974) (2)

Lugar de Nacimiento

Est. Civil

Cred. Cívica Céd. Identidad 1.160.842

Otros Documentos

Ocupación

Padre

Madre

Domicilio Almirante Harwood 6142 Ciudad

Otros datos

ORGANIZACION SUBVERSIVA: M.I.R. (3)

FICHA COMPLEMENTARIA

F-2

DOCUMENTO		ANTECEDENTES
FECHA	ORIGEN	154155
12.7.72	Doc. 1987	Figura en una relación de personas que visitan al extremista José Ignacio Vita. ..qq..
3/7/74	1649	Se requiere su captura por saberse le vinculado a organizaciones sediciosas y haber pasado a la clandestinidad.- Req.No. 906 (VV) Indica (1) y (2).-
23/8/74	2144 (VV)	
7.4.77.	Doc 0300	-Figura en una relación de ciudadanos Uruguayos que abandonaron la República Argentina,como refugiados al amparo del Comité Internacional para la Migración Europea(C.I.M.E.)entre el 26.12.1973 y el 27.2.77.- Viajó el día 12.12.75. con destino a Suecia.- Evaluación A-1 (JJ)
29/4/83	25365/1592	Indica Idem.Doc.1649.refiriendose al Nro.de Requerido.Eval:A-2.Indica (3) (PS).
23.7.83	10347/82 [illegible].060	-01.09.82-Indica idem Doc. 0300/77.-EVAL:A-2 (2)

SERVICIO DE INFORMACION
DE DEFENSA
Dep. 1

154156-4

Confeccionado el 27 NOV. 1973

51

V A R I O S

FOTO

Apellidos VITA

Nombres Francisco José Guillermo

Fecha de Nacimiento

Lugar de Nacimiento

Est. Civil

Cred. Cívica Céd. Identidad 515.714

Otros Documentos

Ocupación

Padre

Madre

Domicilio Almirante Harwood 6142 Ciudad

Otros datos

FICHA COMPLEMENTARIA

Fs 2

DOCUMENTO		ANTECEDENTES
FECHA	ORIGEN	154156
12.7.72	Doc.1987 Rval. A-2	Figura en una relación de personas que visitan al extremista José Ignacio Vita. ..qq..
22.8.83.....		- Memo (A) 3050/82 (10 Parte) para DINARP(MS).-

154157-2

P≤1

MINISTERIO DE DEFENSA NACIONAL
S. I. D.

10 JUL. 1975

Dep. I Secc. I
Sub - Secc. G
Ficha Nro. Confec.

VITA — Apellidos
GUILLERMO — Nombres

DOCUMENTOS: C/C ..... Serie ..... Nro. C/I. ..... Nro. ..... Dpto.

OTROS DOC. ..... Pasaporte ..... Lib. Enrol. ..... etc.

NACIMIENTO: ..... Fecha ..... Lugar

DOMICILIO: ..... Calle ..... Nro. ..... Teléf. ..... Ciudad o Localidad

PROFESION U OCUPACION: .....

LUGAR: ..... CARGO: .....

IDEOLOGIA POLITICA: ..... CLASIFICACION: .....

DATOS COMPLEMENTARIOS: ..... Est. Civil ..... Conyuge ..... Hijos

[redacted]

Otros familiares

Fs2

Fecha	Documentos	154157 ANTECEDENTES A REGISTRAR
30.7.74	Doc.1900	Figura en una relación de profesores activistas del Liceo Las Piedras. Evaluación B-2 (BB).

SERVICIO DE INFORMACION
DE DEFENSA
Dep. 1

154158-0

51

Confeccionado el 20/1/1973

V A R I O S

FOTO

Apellidos VITA HERNANDEZ

Nombres Guillermo

Fecha de Nacimiento 23 años de edad(1972)

Lugar de Nacimiento

Est. Civil

Cred. Cívica ..... Céd. Identidad 1.112.488 (1)

Otros Documentos

Ocupación Estddiante de la Bacultad de Químiea

Padre

Madre

Domicilio Almirante Harwood 6142 Ciudad Montevideo

Otros datos

Imp. CHIESA Hnos. Ltda. 4.000 - 11 - 72

FICHA COMPLEMENTARIA

Fs 2L

DOCUMENTO		ANTECEDENTES
Fecha	Origen	154158
20/2/1972	B.68 D.4.	-Su hermano José H. VITA HERNANDEZ fué procesado por sedicioso y fugado de la Cárcel de Punta Carretas.- En su domicilio hay movimientos sospechosos,se creen que fabrican bombas.-(C.C)
12.7.72	Doc. 1987	Figura en una relación de personas que visitan al extremista José Ignacio Vita. ..qq.. EVAL: A-2

Ficha confeccionada el 14 de octubre de 1971.

Ps 1

MINISTERIO DE DEFENSA NACIONAL 154159-8
S. I. D.
(a)Pedro

VITA HERNANDEZ (Apellidos) José Ignacio (Nombres)

DOCUMENTOS: C/C ..... (Serie) ..... (N.o) C/I 1.258.278 (1) (N.o) ..... (Dpto.)

OTROS DOC. ..... (Pasaporte) ..... (Lib Enrol.) ..... (etc.)

(1) c 28_JUL_54

NACIMIENTO 28/VII/951 (Fecha) Montevideo. (Lugar)

DOMICILIO: Almirante Harwood 6142 (Calle) (N.o) (Teléf.)

PROFESION U OCUPACION: (2) Estudiante.

LUGAR: Fac. de Veterinaria 1er. año CARGO: (3)

IDEOLOGIA POLITICA ..... CLASIFICACION (2)

DATOS COMPLEMENTARIOS Hijo de Francisco y María. GRACIELA DEI (CONCUBINA)
(Est. Civil) (Conyuge) (Hijos)

HERMANOS: Guillermo, Fernando, María Mercedes (4)
(Otros familiares)

Fecha	Documentos	154159 ANTECEDENTES A REGISTRAR Fs 2
1/X/71	72/42	8/VII/971: En la fecha fue remitido por: "ASOCIACION PARA DELINQUIR". 6/IX/971: En la fecha fugó del Penal de P. Carretas. (N)
9/12/71	975	IDENT. DACT. V_4443 _I_4422. Estatura, 1.85. Color de ojos CASTAÑOS. Indica ①②(00).
23/10/72	D.3705	D.D.Se encuentra detenido, pertenece a la U.M.2.- (II) Eval.A-2 (BB).-
13.9.72	301 8	Indica lo mismo que el Doc. anterior.-(DD)
9/7/73	D. 1502	- Se encuentra detenido en el E.M.R.No.1 (Libertad).(GG).-
20/5/77	Doc.0475 PME	Figura en una nómina de privados de libertad en el ámbito del Ejército al 6/8/76. Lugar de Reclución: EMIR 1.- Eval.A-1.- (i).
20.5.77	0475(B)PME	-6.8/76: Det. 1.7.72 Procesado. Eval.A-1 (P).-
20.4.78	D.0460	- De acuerdo a Oficio No. 65/R/78 de OPM, se establece que figura en una nómina de personas que fueron condenadas en el período comprendido entre el 8 al 14 de abril de 1978. Fue condenado por el J.M.I.1ero. Instancia 3er. Turno a 18 años de Penitenciería por hallarse incurso en los delitos previstos en el Art.132,137,138,150,184,346,281,344,243,209 del CPO (S).-

FECHA	DOCUMENTOS	154159 ANTECEDENTES A REGISTRAR Fs 3
		VITA HERNANDEZ JOSE PEDRO
16/6/78	Doc.702	- Figura en relación de Movimientos de Recluídos al 30/6/78 del EMR.1. Fué CONDENADO el 6/4/78, a 18 años de Penitenciería.-JUEZ:M.1ra.I.3ér.T FECHA DE DETENIDO:1/7/72. ANTECEDENTES:Art.132,137,138,150,184,346,281, 344,243,209 CPO. Eval.A-1.- 3, (i).
16.02.82	D.6004/81 64	-Se encuentra comprendido en el Art.lo. literal b) del Acto Institucional No.4,por haber sido procesado el 29 / I 73 por los delitos previstos en. C.P.M. ——— C.P.O. 137, 150, 184, 183, 346, 281, 344, 243, y 209 EVALUACION A-1 (LA)
10.2.83	D.24324 pág. 096	FECHA DE DETENIDO: 1.7.72, UNIDAD CAPTORA: FUSNA, CONDENA 27 años, FECHA DE LIBERTAD PROBABLE: 1.7.1999, M.S.E. 1 a 5 años Art. 150,151, num.1,2,132 inc, 6,137,56 CPO.- Eval.A-1.-(FE)
6.5.83	26136/83 Pág. 042	- Participó en el secuestro del Embajador JACKSON. - - Recluso Nro. 899.- Eval: A-2. (AA).-
30.5.83	0663/80 pag.5,15	-16.6.80-Indica Idem Doc. 26136/83, aportando que es visitado en el EMR.1 por Adolfo VITA (tío), y Juan. IOBAT (abogado). Eval:A-1(M).-

FECHA	DOCUMENTOS	154159 ANTECEDENTES A REGISTRAR Ps/4
23.7.83	24746/83 Pag.040	-03.09.83-Figura en una relación procedente de la I.M.C.de detenidos en el E.M.R.1.detenido el 01.07.72.Perteneciente al E.E.M.- Indica (1) EVAL:A-1 (Q)
23.7.83	18378/82	-02.09.82-Indica idem Doc. 24746/83, agregando:Procesado por Art.184, 150, 137, 138, 346, 281, 344, 243 y 209 C.P.C.- EVAL:B-2 (Q) Indica (2)
9.9.83	29180/4	**06.09.71: En la fecha se fugó del Penal de Punta Carretas: Operación "ABUSO". Eval.A-1.(ME)**
13.3.84	1003/77 Pag.296	-26/SET/77: Idem anotaciones registradas en ficha,aportando Principios de 1970: Integra el Sub-Comando Servicios de Columna 45 y es responsable de los siguientes locales: Taller de Jujuy 2693,Manuel Macedo 3098. Situados en la calle Cufré ,Palmas y Ombues 5667/2. Martín C. Martinez 1677 apto.5,Zufriategui 935. Posteriormente pasó a la unidad Militar Nº2 (UM-2) a cargo de Alberto CIA DEL CAMPO (a) "FELIPE". 01.6.72: Detenido nuevamente al entrar en casa de Omar MORENO MALLADA (a) "ABEL" en Odense 2822.Portaba pistola y granada,Admitió haber participado en los siguientes operativos: Robo en Casa BOSCH. conjuntamente con Jorge PEREI

...///

Fecha	Documentos	VITA HERNANDEZ 154159 ANTECEDENTES A REGISTRAR José Ignacio Fs5
		RA (a) "ALEJANDRO" y los alías "FACUNDO","VICENTE","PANCHO" y "GRACIELA". Tambien participó en el allamamiento a la casa de Raul FONTAINA.- Durante su reclusión en el EMR Nº1 su conducta se vio sancionada en varias oportunidades.- 1973- 5 días, 1974-65 días, 1975-20 días, 1976-34 días.- Recibe visitas de sus padres y hermanos, como así también correspondencia de su novia.-Eval:A-1.-(SM)Ind(3)(4)

MINISTERIO DE DEFENSA NACIONAL

Dep. 1 Sec

S. I. D. 154160-6

Sub-Secc. A1

Ficha Nº ..... Confec 9

VITABAR Alicia

Apellidos Nombres

9-10-68

DOCUMENTOS: C|C ..... C|I 1.074.226

Serie Nº Nº Dpto.

OTROS DOC.: .....

Pasaporte Lib. Enrol. etc.

NACIMIENTO: .....

Fecha Lugar

DOMICILIO: .....

Calle Nº Telef. Ciudad o Localidad

PROFESION U OCUPACION: .....

LUGAR: ..... **CARGO** .....

IDEOLOGIA POLITICA ..... **CLASIFICACION** .....

DATOS COMPLEMENTARIOS .....

Est. Civil [redacted] Conyuge Hijos

.....

otros familiares

DOCUMENTOS	154160 ANTECEDENTES A REGISTRAR	Fs 2
5.B.12.D1 4-VI-65	Integrante de la lista Nº511 de tendencia comunista en las elecciones para el Consejo Ejecutivo de la Asociación de Estudiantes de Preparatorios durante el período 1965-66.	
6572/205 18-IX-65	Integrante del Instituto Alfredo Vazquez Acevedo.-Firma un manifiesto para pedir una nueva asamblea para anular la Asamblea de Reformas de Estatutos por adolecer la misma de los siguientes defectos a-Irregular citación de un Cté ejecutivo para hacer la citación de la fecha b- Realizar una asamblea un día en que la gremial se encontraba abocada a un paro.-	
07/III/979	- Se contestó por OF. Nº 052/01/79 a O.C.I.R.. .	

154161-4

9 AGO. 1974

MINISTERIO DE DEFENSA NACIONAL

S. I. D.

Dep. I Secc. I

Sub - Secc. G

Ficha Nro.____ Confec.____

VITABAR PEREYRA — Javier

Apellidos — Nombres

DOCUMENTOS: C/C.____ (Serie / Nro.) C/I. 1.092.476 (Nro. / Dpto.)

OTROS DOC. ____ (Pasaporte / Lib. Enrol. / etc.)

NACIMIENTO: 14.4.949 (Fecha) — Rocha (Lugar)

DOMICILIO: Oficial 17 metros 4326 (Calle / Nro. / Telél. / Ciudad o Localidad)

PROFESION U OCUPACION: Peón Albñil

LUGAR: ____ **CARGO:** ____

IDEOLOGIA POLITICA: ____ **CLASIFICACION:** ____

DATOS COMPLEMENTARIOS: ____ (Est. Civil / Conyuge / Hijos)

Hijo de Giterio Rosalío y María Nellys

Otros [redacted]

Fs2

Fecha	Documentos	154161 ANTECEDENTES A REGISTRAR
16.7.73	DNII	Fué detenido el 9.7.73 durante la manifestación realizada en 18 de julio, liberado el 16.7.73. (K)

SERVICIO DE INFORMACION
DE DEFENSA
Dep. I

MINISTERIO DE DEFENSA NACIONAL M/F
SERVICIO DE INFORMACION DE DEFENSA
154162-2

Fs 1
..... Sección
Act. Ant. Nac.
Ficha Nº [redacted]

Nombres y Apellidos: VITABAR Ramón

Fecha de Nacimiento: .....

Lugar de Nacimiento: .....
(País - Ciudad o Localidad - etc.)

Cred. Cív.: Serie BZA Nº 19316 Ced. Identidad: .....

Otros documentos: .....
(Pasaporte - Libreta Enrolam. - etc.)

FOTO

Domicilio: .....
(Ciudad o Localidad) (Calle) Nº Teléf.

Filiación

Edad XXXXX 18 años Color del Cutis .....

Color del Cabello ..... Estatura Aproximada .....

Complexión ..... Aspecto Social .....

Señas particulares .....

.....

Ficha confeccionada en Montevideo el [redacted] de Octubre de 1966.-

154162

FST

ACTIVIDADES

(1) **Laborales:** Profesión ..... Lugar de trabajo .....

Cargo ..... Antigüedad .....

Otras Actividades .....

.....

(2) **Políticas:** Ideología ..... Actuación .....

Antecedentes .....

Antecedentes familiares .....

(3) **Sociales:** Estado Civil ..... Religión ..... Figuración .....

Grado Instrucción ..... Lugares que frecuenta .....

(4) **Económicas:** Situación ..... Capital aprox. ..... Vehículo .....
marca y Nº

Otros datos .....

Datos Complementarios .....

Apreciación Personal Gral. .....

.....

.....

Fr 3

VITABAR, Ramón FICHA COMPLEMENTARIA

Documento		Antecedentes
Fecha	Origen	154162
1º-IV-966	77/63 77/81	-Credencial Cívica Serie BZA 19316.Edad:18 años. Figura en una relación de personas que se encontraban trabajando en un campamento que la Unión de la Juventud Comunista realizó en el paraje denominado Playa Verde (Dpto.de Maldonado)"Cerro de los Burros" en terrenos de propiedad de comunistas.El reseñado se encontraba trabajando en dicho campamento el día 27 de Enero de 1966.-

MINISTERIO DE DEFENSA NACIONAL

S. I. D.

154163-0

F 1

Dep. I Secc. I

Sub-Secc. A/N

Ficha Nº ..... Confec. .....

VITABAT GUERRA (Apellidos) Ruben Darío.- (Nombres)

DOCUMENTOS: C|C ..... (Serie, Nº) C|I ..... (Nº, Dpto.)

OTROS DOC.: ..... (Pasaporte, Lib. Enrol., etc.)

NACIMIENTO: ..... (Fecha, Lugar)

DOMICILIO: ..... (Calle, Nº, Telef.) (1) MALDONADO.- (Ciudad o Localidad)

PROFESION U OCUPACION: .....

LUGAR: ..... CARGO .....

IDEOLOGIA POLITICA (2) comunista.- CLASIFICACION .....

DATOS COMPLEMENTARIOS ..... (Est. Civil, Conyuge, Hijos)

..... (otros familiares)

Ficha confeccionada el 18 de setiembre de 1-969.-

Fs 2

FECHA	DOCUMENTOS	154163 ANTECEDENTES A REGISTRAR
10-IX 1967.	77-106.	Indica ① ② .-

154164-8

F 1

JUNTA DE COMANDANTES EN JEFE

S. I. D.

Dep. I Secc. I

Sub Secc. A/N

Ficha Nro. ____ Confec. 16-9-78

VITABAI Juan

Apellidos Nombres

DOCUMENTOS: C/C ..... C/I. .....

Serie Nro. Nro. Dpto.

OTROS DOC. .....

Pasaporte Lib. Enrol. etc.

NACIMIENTO: 21 años en 1965

Fecha Lugar

DOMICILIO: Emilio Romero 608 Montevideo

Calle Nro. Teléf. Ciudad o Localidad

PROFESION U OCUPACION: Obrero

LUGAR: BAQ CARGO: .....

IDEOLOGIA POLITICA: ..... CLASIFICACION: .....

DATOS COMPLEMENTARIOS: .....

Est. Civil [redacted] Hijos

.....

Otros familiares

Fs 2

Fecha	Documentos	154164 ANTECEDENTES A REGISTRAR
17-4-74	Doc.1776	-Afiliado al Partido Comunista con el Nº22988, fecha de ingreso 28-6-65. (microfilm Incaurado A Rodney Arismendi) Eval.B-2 (V)

F 3

J. C. J. ANTINACIONAL 7.7.76

Dpto. 1

154164

Apellidos VITABAI

Nombres Juan

Documentos Obrero Química BAO.-Afil.al PC. [illegible]
Nº22988

Ant, Secc: A B C D E G V

[x] [ ] [ ] [ ] [ ] [ ] [ ]

Secreto

ANTECEDENTES

154164

Doc.0001/76.-(U) Eval. B-2.-

Edad: 21 años - Or.

Fecha de Ingreso: 28/6/65

Dom: Emilio Romero 608 y Real.-

JUNTA DE COMANDANTES EN JEFE 154165-V.

S. I. D.

Dep. I Secc. I F51

Sub Secc. XXX

Ficha Nº ..... Confec. 21.9.81

VITACCA DUCE ..... Carlos .....
Apellidos Nombres

DOCUMENTOS: C/C ..... C/I. .....
Serie Nº Nº Dpto.

OTROS DOC. .....
Pasaporte Lib. Enrol. etc.

NACIMIENTO: 28 años en 1979 ..... Uruguay .....
Fecha Lugar

DOMICILIO: .....
Calle Nº Teléf. Ciudad o Localidad

PROFESION U OCUPACION: .....

LUGAR: ..... CARGO: .....

IDEOLOGIA POLITICA: ..... CLASIFICACION: .....

DATOS COMPLEMENTARIOS: Soltero .....
Est. Civil Cónyuge Hijos

[illegible]

.....
Otros familiares

Fecha	Documentos	154165 ANTECEDENTES A REGISTRAR Fs 2
23.12.79 PD 357/79	2594	-22.12.79.-Por información recibida referente a consumo y distribución de drogas alucinógenas, Personal de la DNII concurrió al Ap. 102 de la calle Gutemberg Nº 6602, a los efectos de ubicar al causante, no siendo posible hacerlo ya que en dicha finca reside su madre, informando donde podía encontrarse, por lo que se concurrió a la finca de la calle Gioia Nº 6189 donde se encontró, y se realizó una inspección en dicho lugar, con resultados negativos. Fue conducido a la DNII donde permanece detenido en averiguación. Eval: A-1.(TT)
27.12.79 PD 358/79	2595	-23.12.79.-Al no habérsele comprobado participación en delitos investigados por la DNII, recuperó su libertad. Eval: A-1.(TT)

Imp. Nacional 716/79

SERVICIO DE INFORMACION
DE DEFENSA
Dep. 1

1541663

F. 1

Confeccionado el 6.4.72

VARIOS

FOTO

Apellidos VITABAR

Nombres Raquel

Fecha de Nacimiento

Lugar de Nacimiento

Est. Civil

Cred. Cívica Céd. Identidad

Otros Documentos

Ocupación Estudiante

Padre

Madre

Domicilio Ciudad

Otros datos

CHIESA Hnos. Ltda - 8.000 - 3 - 72

8-2

FICHA COMPLEMENTARIA

DOCUMENTO		ANTECEDENTES
Fecha	Origen	154166
29.10.71	16/1	En diciembre de 1970 figura como ecario de la niversidad de la Repblica, percibiendo un sueldo mensual neto de $ 14.850.oo. (E)

154167-1

Fs 1

JUNTA DE COMANDANTES EN JEFE

S. I. D.

Dep: [redacted] Secc. I

Subsecc. A/N

Ficha Nº ....1.... Confec. 19..2.83

VITACCA — Claudia

Apellidos — Nombres

DOCUMENTOS: C/C. ..... Serie ..... Nº ..... C/I. ..... Nº ..... Dpto.

OTROS DOC. ..... Pasaporte ..... Lib. Enrol. ..... etc.

NACIMIENTO: ..... Fecha ..... Lugar

DOMICILIO: ..... Calle ..... Nº ..... Teléf. ..... Ciudad o Localidad

PROFESION U OCUPACION: Emp.Casa Bancaria UNITED MIZRAHI

LUGAR: ..... CARGO: .....

IDEOLOGIA POLITICA: ..... CLASIFICACION: .....

DATOS COMPLEMENTARIOS ..... Est. Civil ..... Cónyuge ..... Hijos

..... Otros familiares

[redacted]

Fecha	Documentos	154167 ANTECEDENTES A REGISTRAR	
7.2.83 PD 036	24215	4.2.83 - En base a una investigación que se lleva a cabo a la Casa Bancaria UNITED MIZRAHI por el despido de varios funcionarios, entre les cuales se encuentra la causante, se estableció que cuatro de los seis afectados por la medida integraban la Asociación Laboral de la empresa.Eval:A-1 (00)	

SERVICIO DE INFORMACION
DE DEFENSA
Dep. 1

154169-9

Fs 1

Confeccionado el 22 de Abril de 1975.-

V A R I O S

FOTO

Apellidos VITAGA

Nombres Pablo Javier.-

Fecha de Nacimiento

Lugar de Nacimiento

Est. Civil

Credi Civica ..... Céd. Identidad

Otros Documentos

Ocupación

Padre

Madre

Domicilio ..... Ciudad

Otros datos

Imp. CHIESA Hnos. Ltda. 10.000 - 12 - 73

Fs 2

FICHA COMPLEMENTARIA

DOCUMENTO		ANTECEDENTES
Fecha	Origen	154168
7/8/1974	Doc.1981	- Figura en una nómina de civiles que se encuentran bajo la responsabilidad del Ejército, siendo detenido con fecha 20 de Julio de 1974 por el Bn.I.11, siendo posteriormente liberado ese mismo día.- ((C.C))

154169-7

L E Fs 1

MINISTERIO DE DEFENSA NACIONAL
S. I. D.

Dep. Inf. Sec. I
Sub-Secc. A/N
Ficha Nro. ..... Confec. 6/IV/72

VITAL ALEJANDRO (1) — Apellidos
Abraham José — Nombres

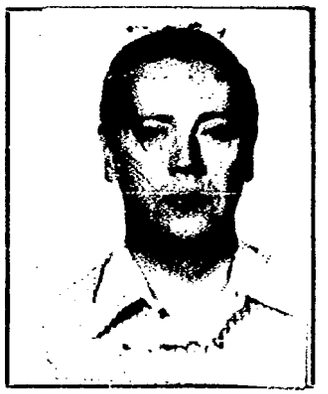

DOCUMENTOS: C/C. AVB 6223 (2) Serie / Nro. — C/I. 717310 (3) Nro. / Dpto.

OTROS DOC. ..... Pasaporte / Lib. Enrol. / etc.

NACIMIENTO: 16.2.35 (4) Fecha / Lugar

DOMICILIO: Horizonte 5485 (5) Calle / Nro. / Teléf. / Ciudad o Localidad

PROFESION U OCUPACION: .....

LUGAR: ..... CARGO: .....

IDEOLOGIA POLITICA: ..... CLASIFICACION: .....

DATOS COMPLEMENTARIOS: ..... Est. Civil / Conyuge / Hijos

..... Otros familiares

Fecha	Documentos	154169 ANTECEDENTES A REGISTRAR Fs 2
Nov.1971	LISTA 7008	- Candidato en el 26 lugar para la Cámara de Representantes por el Sub lema "Patria Grande" del F.A. para las elecciones de Nov. de 1971.- EVALUACION A - 1
16.3.81	D. 89	29.I.80 - Presenta recurso ante el Delegado del S.I.D. en el Departamento de Montevideo, al habérsele incluido en la Categoría "C" de CHCP, el cual es elevado a este Servicio el 3.VI.80 para consideración.- ANTECEDENTES QUE REGISTRA LA DNII Año 1971 - Idem anotación del S.I.D. de la fecha.- 19.I.78 - Según Oficio 2883 de la Jefatura de Policía de Treinta y Tres , de fecha 21.9.77 el titular registra las siguientes anotaciones : Acta de 23.6.68 : Integra junto al izquierdista Dr. Amilcar BRUM FERNANDEZ, el Directorio de una firma que se encarga de importaciones y exportaciones de tractores rusos, sembradoras brasileñas, repuestos ingleses etc.- Se desempeñó en la Asociación de Agentes de Quinielas, en la Agencia Oficial Nº 30. Como ayudante del Agrimensor José MEIER (fallecido), era Jefe de Sec. Catastro del Interior en Montevideo; de APSA o sea A. C. Víctor y de la firma Tebor S.A. en Montevideo antes del año 197?.- 23.VII.80 - Por Exp. Nº 245/D-I/980 de este Servicio se comunica al Sr. Delgado del S.I.D. en Montevideo, que

...///

FECHA	DOCUMENTOS	154169 ANTECEDENTES A REGISTRAR Abraham José VITAL ALEJANDRO	53
		///...esta Dirección ha dispuesto mantener al causante en la Categoría "C" de Constancias de Habilitación.- 24.XI.80 - Presenta recurso en 2da. Instancia, ante el Delegado Departamental del S.ID., el que es elevado el 9.III.81 para su correspondion e tramitación.- (C) Ind. del (1) al (5) 30/IV/981 - Por Exp. Nº 172/D-I/981 se remiten las actuaciones del causante a la J.C.J. para su consideración y resolución correspondiente.- (E).- 15/V/981 - La J.C.J. remite a este Servicio el expediente del causante, comunicando que se ha resuelto mantener la Cat. "C" de Const. de Hab.- 16/V/981 - Por Exp. Nº 303/D-I/981 se remiten al Delegado Dptal. todos los obrados para su conocimiento y notificación del interesado. (E).-	
13.8.81	D.6960	- 07.8.81-Luego de comunicado el causante el resultado de su reclamo en 2da. Instancia, se devuelve a este Servicio el Expediente.(C)	

SERVICIO DE INFORMACION DE DEFENSA

Dep. 1

154170-5

Ps 1

Confeccionado el 1 JUL. 1974

V A R I O S

FOTO

Apellidos VITAL ESTOMBA

Nombres Hugo

Fecha de Nacimiento 22 años en 1973

Lugar de Nacimiento Uruguay

Est. Civil Soltero

Cred Cívica ..... Céd. Identidad .....

Otros Documentos .....

Ocupación .....

Padre .....

Madre .....

Domicilio Diego Lamas 1382 Ciudad Montevideo

Otros datos .....

Imp. CHIESA Hnos. Ltda. 10.000 - 12 - 73

F:9

FICHA COMPLEMENTARIA

DOCUMENTO		ANTECEDENTES
Fecha	Origen	154170
4.IX.73	Dec.2696	- Fué detenido el día 1/IX/73 en 18 de Julio y Paraguay, en momentos que se llevaba a cabo una manifestación relámpago se incautaron volantes que hacían referencia a la conmemoración de la muerte de Julio Spesito.-Sigue detenido (SS)-
4/IX/73	Dec.2695	- Fué internado en el Cilindro Municipal.-(SS)-
x 6.10.73	Dec.3154	- Recupero su libertad el día 4/9/73 al hallarse internado en el Cilindro Municipal.-(SS)-

SERVICIO DE INTELIGENCIA

Dep. I (Seguridad)

Sección

MINISTERIO DE DEFENSA NACIONAL
SERVICIO DE INFORMACIÓN DE DEFENSA

M / F

Ficha N.º 154171-3

Confeccionada el 19.VII.65

Foto

Apellidos VITAL

Nombres María J.

Fecha de Nacimiento:

Lugar de Nacimiento:

Cred. Civ.: Ced. Identidad:

Prontuario: F. Censal:

Padre:

Madre:

Domicilio: Solís Nº175 Ciudad: Colonia

Otros datos (Documentos y señas personales)

[redacted]

FICHA COMPLEMENTARIA

Documento			Antecedentes
N.º	Fecha	Origen	154171
B.76.D.36	15.VI.65		-Recibe correspondencia de la Unión Soviética-dirigida a: Solís Nº 175-Colonia.

MINISTERIO DE DEFENSA NACIONAL

S. I. D.

154172-1

Dep. I Secc. I

Sub-Secc. A/N

Ficha Nº ..... Confec. .....

VITAL ANDRADE ; CARRERA (9) Juan.-
Apellidos Nombres

DOCUMENTOS: C|C HDB:4229 C|I 28671 - Rivera 28.12.72(2)
Serie Nº Nº Dpto.
Exp.Rivera:2.5.59 (3)

OTROS DOC.: .....
Pasaporte Lib. Enrol. etc.

NACIMIENTO: 12.11.932 (4) Río Negro (5)
Fecha Lugar

DOMICILIO: Enrique Martínez 1291 - Montevideo (6)
Calle Nº Telef. Ciudad o Localidad

PROFESION U OCUPACION: (1) Maestro.-

LUGAR: ..... CARGO .....

IDEOLOGIA POLITICA ..... CLASIFICACION .....

DATOS COMPLEMENTARIOS casado (7)
Est. Civil Conyuge Hijos

Hijo de: Prudencio y Clotilde (8) [illegible] Cla.No.10.835.925(10)
otros familiares

Ficha confeccionada en Montevideo el 6 de octubre del969.-

T2

FECHA	DOCUMENTOS	154172 ANTECEDENTES A REGISTRAR
17-X-1967.	B.23-D.5.	Integrante de la Asociación de Maestros de Rivera. -Afiliado al Movimiento Revolucionario Oriental. -Indica (1) (Eval.A-2).-
		10/6/78 - Se remitieron datos identificatorios por Mem.(A) No. 685(Corte Electoral).- (U).
7.5.83	20029/62	16.2.82: A través del Consulado uruguayo en Buenos Aires, solicita expedición de pasaporte.- Salió de nuestro país el 4.4.975.- Eval.A-1 (Y) Indica del (2) al (10).-

154173-9 P/1

JUNTA DE COMANDANTES EN JEFE

S. I. D.

Dep. I Secc. I

Sub Secc. A/N

Ficha Nro. ____ Confec. 16-9-78

VITAL MARTINEZ (1) Valentina

Apellidos Nombres

DOCUMENTOS: C/C MAA 29078 C/I. .....

Serie Nro. Nro. Dpto.

OTROS DOC. .....

Pasaporte Lib. Enrol. etc.

NACIMIENTO: 51 años en 1966

Fecha Lugar

DOMICILIO: Canelones 1819 Montevideo

Calle Nro. Teléf. Ciudad o Localidad

PROFESION U OCUPACION: Labores

LUGAR: ..... CARGO: .....

IDEOLOGIA POLITICA: ..... CLASIFICACION: .....

DATOS COMPLEMENTARIOS: .....

Est. Civil Cónyuge Hijos

.....

Otros familiares

F.12

Fecha	Documentos	154173 ANTECEDENTES A REGISTRAR
17-4-74	Doc.1776	-Afiliado al Partido Comunista con el Nº25390,fecha de in/-greso:30-6-66.(Microfilm Incautado a Rodney Arismendi) Eval.B-2 (V) Registro Civico Nacional Indica (1)

F 53

J. C. J. ANTINACIONAL 7.7.76

Dpto. 1 154173

Apellidos VITAL MARTINEZ de GARCIA

Nombres Valentina

Documentos C.C. MAA 29078 - Labores - Afil.al

PC.Nº(ileg.)

Ant, Secc: A B C D E G V

[X] [ ] [ ] [ ] [ ] [ ] [ ]

Secreto

ANTECEDENTES

154

154173

Doc.0001/76.-(U) ~~Eval. B-2.-~~

Edad: 51 años - Or.

Fecha de Ingreso: 30/6/66

~~Dom: Canelones 1819 - Yaro y T. Narvaja.~~

154174-7 Ps 1

MINISTERIO DE DEFENSA NACIONAL
S. I. D.

Dep. I Secc. I
Sub-Secc. A/N
Ficha Nro. ..... Confec. 22/8/72

VITALE (Apellidos) America (Nombres)

DOCUMENTOS: C/C. (Serie, Nro) C/I. (Nro., Dpto.)

OTROS DOC. (Pasaporte, Lib. Enrol., etc.)

NACIMIENTO: (Fecha, Lugar)

DOMICILIO: Avda. Artigas S/N.- (Calle, Nro., Teléf.) (Minas) (Ciudad o Localidad)

PROFESION U OCUPACION: Empleado de ANCAP.-

LUGAR: CARGO:

IDEOLOGIA POLITICA: Comunista.- CLASIFICACION:

DATOS COMPLEMENTARIOS: (Est. Civil, Conyuge, Hijos)

MARIDO

(Otros familiares)

B2

Fecha	Documentos	154174 ANTECEDENTES A REGISTRAR
22/8/72	D.1255	Figura en una nomina de personas afiliadas al Partido Comunista de la ciudad de Minas.-(MM)

SERVICIO DE INFORMACION
DE DEFENSA
Dep. 1

F 1

15 41 75 -4 Confeccionado el 30/10/72

VARIOS

FOTO

Apellidos VITALE

Nombres Carlos

Fecha de Nacimiento

Lugar de Nacimiento

Est. Civil

Cred. Cívica Céd. Identidad

Otros Documentos

Ocupación

Padre

Madre

Domicilio Ciudad

Otros datos

[redacted]

CHIESA Hnos. Ltda - 8.000 - 3 - 72

F 52

FICHA COMPLEMENTARIA

DOCUMENTO		ANTECEDENTES
Fecha	Origen	154175
1971	Lista 80 PDC F.A.	Candidato como 2º suplente a la "Junta Departamental" de Maldonado sub lema "Frente de Maldonado. (S.S/
7.2.84	8400678/001	-8.1.84:Concurrieron a Punta del Este Maldonado los hijos de los sediciosos exilados en el extranjero. Con tal motivo se habia formado una Comisión de Recepción con base en el Centro Español de Maldonado. La misma estaba integrada por el causante entre otros Eval A-3 (BR).-
11.2.84	8400856/01	-Indica Idem documento 8400678/84. Eval. A -3 (TL)

154176-2

51

JUNTA DE COMANDANTES EN JEFE

S. I. D.

Dep. I Secc. I

Sub Secc. A/N

Ficha Nro. _____ Confec. 16-9-78

VITALE ROMERO (1) Elsa

Apellidos Nombres

DOCUMENTOS: C/C BLA 14972 C/I. _____

Serie Nro. Nro. Dpto.

OTROS DOC. _____

Pasaporte Lib. Enrol. etc.

NACIMIENTO: 24 años en 1965

Fecha Lugar

DOMICILIO: Pando 2386/4 Montevideo

Calle Nro. Teléf. Ciudad o Localidad

PROFESION U OCUPACION: Obrero del Cuero

LUGAR: _____ CARGO: _____

IDEOLOGIA POLITICA: _____ CLASIFICACION: _____

DATOS COMPLEMENTARIOS: _____

Est. Civil Hijos

Otros familiares

154176-2

JUNTA DE COMANDANTES EN JEFE

S. I. D.

Dep. I Secc. I

Sub Secc. A/N

Ficha Nro. _____ Confec. 16-9-78

VITALE ROMERO (1) Elsa

Apellidos Nombres

DOCUMENTOS: C/C BIA 14972 C/I. _____

Serie Nro. Nro. Dpto.

OTROS DOC. _____

Pasaporte Lib. Enrol. etc.

NACIMIENTO: 24 años en 1965

Fecha Lugar

DOMICILIO: Pando 2386/4 Montevideo

Calle Nro. Teléf. Ciudad o Localidad

PROFESION U OCUPACION: Obrero del Cuero

LUGAR: _____ CARGO: _____

IDEOLOGIA POLITICA: _____ CLASIFICACION: _____

DATOS COMPLEMENTARIOS: _____

Est. Civil Conyuge Hijos

Otros familiares

Fs 2

Fecha	Documentos	154176 ANTECEDENTES A REGISTRAR
17-4-74	Doc.1776	-Afiliado al Partido Comunista con el Nº23306,fecha de ingreso:28-X-65.(Microfilm Incautado a Rodney Arismendi) Eval.B-2 (V) Registro Civico Nacional Indica (1)

J. Ç. J. ANTINACIONAL 7.7.76 R3

Dpto. 1 154176

Apellidos VITALE de AMENDOLA

Nombres Elsa

Documentos Obrero papelería GALLI - Afil.al PC.

Nº(ileg.)

Ant, Secc:	A	B	C	D	E	G	V
	X						

Secreto

ANTECEDENTES

154176

Doc.0001/76.-(U) Eval. B-2.-

Edad: 24 años - Or.

Fecha de Ingreso: 28/7/65

Dom: Pando 2386/4 y Blandenguez.-

154177-0

E 1

SERVICIO DE INFORMACION DE DEFENSA

Dep. 1

Confeccionado el 29-X-1970

V A R I O S

FOTO

Apellidos VITALE

Nombres Enrique

Fecha de Nacimiento

Lugar de Nacimiento

Est. Civil

Cred. Cívica Ced. Identidad

Otros Documentos

Ocupación

Padre

Madre

Domici Avda. Ricaldoni 2565, ap. 20./MAR/63 (1) Ciudad

Otros datos

[redacted]

FICHA COMPLEMENTARIA

52

DOCUMENTO		154177 ANTECEDENTES
Fecha	Origen	
1962	Lista 4190 U.Popular	-3er.Suplente del 27°Titular a la Junta Departamental de Montevideo.-
		7.3.78.- Se hizo Memo (A)481/978 para la Universidad.- (SM)-
31.03.80	D.1466	DNII:28.03.63:Figura en nómina de simpatizantes anarquistas,obtenida en el allanamiento practicado en el domicilio de David ROSENGURT.En las Elecciones Nacionales de 1962,el titular fue candidato a la Junta Departamental de Mdeo.,figurando como 3er.suplente del 27° titular,por la lista 4190 de la Unión Popular.Indica (1).-
		-Se aprobó una solicitud de Beca a nombre de VITALI FRANCO,Enrique Artigas,no pudiéndose establecer si se trata de la misma persona,que registra el antecedente anterior.(Nota N°661/80/D).-(T)
13.8.81.	D.6969	-Se aprobó una solicitud de beca a nombre de VITALI FRANCO, Enrique Artigas, no pudiéndose establecer si se trata de la misma persona que registra el antecedente anterior.- (Nota N°1773/81/D.- (SM).-

MINISTERIO DE DEFENSA NACIONAL
S. I. D.

154178-8

Dep. I 13 JUL. 1973 Secc. I

Sub - Secc. G

Ficha Nro. ..... Confec. .....

VITALE — Apellidos

FELIX — Nombres

DOCUMENTOS: C/C. ..... Serie ..... Nro. ..... C/I. ..... Nro. ..... Dpto. .....

OTROS DOC. ..... Pasaporte ..... Lib. Enrol. ..... etc. .....

NACIMIENTO: ..... Fecha ..... Lugar .....

DOMICILIO: ..... Calle ..... Nro. ..... Teléf. ..... Ciudad o Localidad .....

PROFESION U OCUPACION: Ayudante de Arquitecto

LUGAR: M.O.P. Dir. de Arquitectura CARGO: .....

IDEOLOGIA POLITICA: ..... CLASIFICACION: .....

DATOS COMPLEMENTARIOS: ..... Est. Civil ..... Conyuge ..... Hijos .....

[redacted]

Otros familiares

F 52

Fecha	Documentos	15418 ANTECENDENTES A REGISTRAR
13.7.73	Inf. Dir.	Sindicado como ACTIVISTA dentro de la Dir. de Arquitectura del M.O.P. Durante los sucesos de notoriedad, no permitía entrar al personal a los lugares de trabajo.(EE)

SERVICIO DE INFORMACION
DE DEFENSA
Dep. I

MINISTERIO DE DEFENSA NACIONAL
SERVICIO DE INFORMACION DE DEFENSA
M/F

154179-6

Fs/
..... Sección
Act. Ant. Nac.
Ficha Nº [redacted]

Nombres y Apellidos: VITALE REIG Félix Eduardo (1)

Fecha de Nacimiento: 14.5.931 (2)

Lugar de Nacimiento: Dpto. Canelones (3)
(País - Ciudad o Localidad - etc.)

Cred. Cív.: Serie B.D.A. Nº 6756 Ced. Identidad: 530.036 (5)
ó B.Q.A. 6756 (4)

Otros documentos:
(Pasaporte — Libreta Enrolam. — etc.)

FOTO

Domicilio: Montevideo (Ciudad o Localidad) Avda. Suárez (Calle) 3118 Nº Teléf

Filiación
- Edad aparente ..... Color del Cutis .....
- Color del Cabello ..... Estatura Aproximada .....
- Complexión ..... Aspecto Social .....
- Señas particulares .....

Ficha confeccionada en Montevideo el 21 de enero de 1965.-

Fórm. 1

154179 82

ACTIVIDADES

(1) **Laborales:** Profesión Funcionario Público (6) Lugar de trabajo .....

Cargo ..... Antigüedad .....

Otras Actividades .....

.....

(2) **Políticas:** Ideología ..... Actuación .....

Antecedentes .....

Antecedentes familiares .....

(3) **Sociales:** Estado Civil ..... Religión ..... Figuración .....

Grado Instrucción ..... Lugares que frecuenta .....

(4) **Económicas:** Situación ..... Capital aprox. ..... Vehículo .....
marca y Nº

Otros datos .....

(7)

Datos Complementarios Hijo de: Félix y María Elida Casado; María Isabel LORENZO

Apreciación Personal Gral. .....

.....

.....

VITALE REIG Félix F53

FICHA COMPLEMENTARIA

154179

Documento		ANTECEDENTES
Fecha	Origen	
16-XI-964 18-XI-964	B-75 (1)D-735 B-75 (1)D-748	-Figura como 2o.Titular del Lema "Siempre con Epoca" para las elecciones del Comité Ejecutivo de dicho Diario.-
3-VIII-965	75/1326	-En un artículo titulado Actividad y Vida de "Epoca" aparece el reseñado como integrante de una comisión designada por el Comité Ejecutivo,para considerar problemas de este diario y colaborar con la vida del mismo. Dicha comisión trabajará en conjunto con cuatro representantes obreros de distintas organizaciones (Asoc.de Banc.del Uruguay,Congreso Obreros Textil, AUTE y COFE).-
14-X-965	75/2120	-El reseñado es invocado por el Diario "Epoca" con motivo de su visita a esta redacción donde hizo entrega de su carta de renuncia pública como afiliado al Partido Socialista.-
9-II-966	72/18	-El causante es firmante de una solicitud de acto público en nombre del Sindicato de la Industria de la Construcción a realizarse el 3/VII/953, en el Ateneo de Montevideo.- Domiciliado en Avda. Suárez No.318.- Credencial Cívica B.D.A.6756.-
14-III-966	76/24	-En la fecha se publica una información, donde se da cuenta que el reseñado conjuntamente con:Julio Alcides Louis y Sila Contreras, serían dirigentes del "Movimiento Unificador Socialista Proletario" (M.U.S.P.).-

D.4

FICHA COMPLEMENTARIA

Documento		ANTECEDENTES 154179
Fecha	**Origen**	
Año 1966	Lista 1818 del M.U°R.P	-Figura como 5o.Titular para los siguientes cargos Consejo Nacional de Gobierno, Cámara de Senadores, Cámara de Representantes,Concejo Departamental,Junta Departamental y Junta Electoral en las Listas del "MOVIMIENTO UNIFICADO REVOLUCIONARIO POPULAR" en las Elecciones Nacionales del corriente año.-
18-II-966	E-75-D-548	En el espacio "Aquí opina Ud." del diario "Epoca" de la fecha se publica una nota firmada por el "Comité de Amigos de Epoca de la Unión". Esta nota es en desacuerdo de publicaciones que se hicieran en este espacio por parte del "Movimiento Unificador Socialista Proletario(MUSP) y de dos cartas de los integrantes de ese movimiento, Julio Louis y esta persona.
		2 5/7/78-Se remitieron datos identificatorios por Mem.(A) No. 685 (Corte Electoral).- (U)
8.9.78 / Memo 4163/78	1110 D.N.I.I.	25.3.964-La camioneta matrícula Nro. 395.402 propiedad del titular, colaboró en la mudanza de los Libreros talleres desde el local de la Avda. 8 de Octubre Nro. 4509 (Sindicato de FUNSA) hasta el predio de Cuñapirú y Cuareyú. Ocupó el cargo de secretario general en el Comité Ejecutivo de las JUVENTUDES SOCIALISTAS del Uruguay elegido el día 7 de setiembre de 1957, según material ocupado en el a-

...///

FECHA	DOCUMENTOS	VITALE R IG Félix Eduardo ANTECEDENTES A REGISTRAR

F15

///... 154179

llanamiento practicado el día 20 de octubre de 1965, en el domicilio de Ricardo VIDAL y Félix MONTALDO.- 6.12.965 "EPOCA" pág.13-En la sección "AQUI OPINA USTED", se publica una nota que suscribe el titular conjuntamente con Julio LOUIS, en la cual dejan establecido publicamente sus renuncias al PARTIDO SOCIALISTA y también su decisión de integrarse al Movimiento de Unificación Socialista Proletaria (M.U.S.P.).- 10.5.966 "EPOCA" pág.11-Hizo uso de la palabra en nombre de la "Asociación de Funcionarios de Hidrografía" en una conferencia de prensa convocada por la "Agrupación del Ministerio de Obras Públicas".- En la misma hizo un detallado informe referido a la situación y necesidades de los trabajadores de obras públicas.- 9.6.966 "EPOCA" pág.10 En la sección "AQUI OPINA USTED", se publica una carta que suscribe el titular, conjuntamente con Julio MUÑOZ. La misma está dirigida al Presidente de E.I.S.A. Contador Guillermo BERNHARD.- En ella establecen publicamente la total desvinculación del Director de Editorial Independencia.- También dejan establecida su total discrepancia con la orientación dada al diario "EPOCA" y ambos, se declaran integrantes del Movimiento de Unificación Socialista Proletario (M.U.S.P.).- 17.9.966 "EPOCA" pág.11-En la sección "AQUI OPINA USTED", se publica una carta que suscribe el titular conjuntamente con Danilo AMESTOY, en la cual contestan a distintas manifestaciones que hiciera Ramón FERRO, sobre problemas gremiales.- 1.5.967-Detenido en la fecha

...///

FECHA	DOCUMENTOS	154179 ANTECEDENTES A REGISTRAR	F16

///...
cuando abandonaba el local del M.U.S.P. (Santiago de Chile Nro. 1182) en averiguación de los hechos ocurridos en oportunidad de la manifestación organizada por la C.U.T., que se llevó a cabo ese día.- 16.9.967 "EL POPULAR" pág.6-Presidente de la Asociación de Funcionarios de Hidrografía.- Publica su foto e informa que días atrás fuera herido de bala por un "rompehuelgas".- Delegado de Mesa de PATRIA - GRANDE - FRENTE DEL PUEBLO - MOVIMIENTO INDEPENDIENTE "7 DE OCTUBRE", en las elecciones de 1971, Circuito No.448, lista 700-9988-1811-77.- Candidato al Consejo Nacional de Gobierno lista 1818 Partido (Movimiento Unificado Revolucionario Popular) en las elecciones Nacionales de 1966.- Indica del 1 al 7. (BB).-

FECHA	DOCUMENTOS	154179 ANTECEDENTES A REGISTRAR	P.56

///...
cuando abandonaba el local del M.U.S.P. (Santiago de Chile Nro. 1182) en averiguación de los hechos ocurridos en oportunidad de la manifestación organizada por la C.U.T., que se llevó a cabo ese día.- 16.9.967 "EL POPULAR" pág.6-Presidente de la Asociación de Funcionarios de Hidrografía.- Publica su foto e informa que días atrás fuera herido de bala por un "rompehuelgas".- Delegado de Mesa de PATRIA - GRANDE - FRENTE DEL PUEBLO - MOVIMIENTO INDEPENDIENTE "7 DE OCTUBRE", en las elecciones de 1971, Circuito No.448, lista 700-9988-1811-77.- Candidato al Consejo Nacional de Gobierno lista 1818 Partido (Movimiento Unificado Revolucionario Popular) en las elecciones Nacionales de 1966.- Indica del 1 al 7. (BB).-

154180-4 F. 1

SERVICIO DE INFORMACION DE DEFENSA

Dep. I

Confeccionado el 30-VII-1970

V A R I O S

FOTO

Apellidos VITALE VACHETTO

Nombres Guillermo Nelson

Fecha de Nacimiento 26 años (1969)

Lugar de Nacimiento Uruguay

Est. Civil Soltero

Cred. Cívica ..... Ced Identidad .....

Otros Documentos .....

Ocupación Empleado

Padre .....

Madre .....

Domicilio Prusia 1658 Ciudad Montevideo

Otros datos .....

Nueva

F.2

FICHA COMPLEMENTARIA

DOCUMENTO		ANTECEDENTES
Fecha	Origen	154180
24-I-1969 Parte 1	B72-D27 Año 1970	-Detenido por violación del Decreto de Medidas Prontas de Seguridad.-

Fs 1

SERVICIO DE INFORMACION DE DEFENSA

154181-2

Dep. 1

Confeccionado el 5-4-74

GREMIOS

FOTO

Apellidos VITALE POVICNA de RAMA

Nombres Ida Ofelia

Fecha de Nacimiento 2 de noviembre de 1923

Lugar de Nacimiento Montevideo

Est. Civil

Cred Cívica Céd. Identidad 433.948

Otros Documentos Reg. Fotográfico Nº 865.259

Ocupación Redactor

Padre Publio

Madre Hortencia

Domicilio Timbó Nº 2668 Ciudad Montevideo

Otros datos

Imp. CHIESA Hnos. Ltda. 10.000 - 12 -

FICHA COMPLEMENTARIA

FSR

DOCUMENTO		ANTECEDENTES 154181
Fecha	Origen	
27-4-74	Doc. 0905 (Ev. A-1)	- Integrante del cuerpo de la Revista "PATRIA" mensual cuya impresión se realiza en los Talleres Polo Ltda. con oficinas en Garibaldi Nº 2579.- Su fundador sería Raúl Carlo Santiago Porciunula y quien la apoya financieramente es el Sr. Carlos Lorenzo Frois, propietario de la Heladería "LA CIGALE".- Finalida crear una fuente de trabajo y como material detallan artículos de cine,teatro, plástica,etc,.- Algunos de sus integrantes registran antecedentes en la D.N.I.I..- (00)
2.4.73	D. 577	Integrante de la Gremial de Profesores, la cual estaría realizando previsiones para llevar la lucha al ámbito general de la Enseñanza en conjunción con las entidades gremiales y sindicales.- El causante firma una convocatoria junto a un grupo de Profesores, donde uno de los puntos fundamentales es la lucha contra el CONAE.- Evaluación A-1.-(I).-

FICHA COMPLEMENTARIA

Documento		Antecedentes
Fecha	Origen	154181
16/XII/965	75/2732	-Firmantes de un manifiesto de Docentes, Profesionales y Artistas; en contra de las Medidas de Pronta Seguridad.-
11.XI.966	B-75 -D-630	-Figura en un llamamiento a apoyar al "FRENTE IZQUIERDA DE LIBERACION" y a votar sus listas en las elecciones correspondientes al año en curso, llamamiento éste que es formulado por los trabajadores de la cultura de dicho Frente.
8-I-966.	B-75-D-189.-	-En el diario "El Popular" de la fecha se informa de la publicación de trabajos de varios escritores connacionales en revistas Soviéticas, dando cuenta que del reseñado, se han publicado en la revista "KVETY ".-
26/IX/67	B.75-D.318 EL POPULAR	Visitó la U.R.S.S. en 1966, a invitación del Comité de Mujeres Soviéticas, visitando Moscú, Leningrado y Riga. Aparece en la nota gráfica junto a SONIA B. DE DUTRENIT y de MARTA L. de KLINGER frente al acorazado "AURORA", anclado en el muelle de Leningrado.-

ARCHIVO de RAMA Ida. 4 FICHA COMPLEMENTARIA FS4

Documento		Antecedentes
Fecha	Origen	154184
		.../// de escritores clásicos y contemporáneos de Rumania. Es de hacer notar que la estructuración del libro estuvo a cargo de "Mario Benedetti" y el reseñado es uno de los escritores uruguayos que retrudegeron los cuentos del Ingles y Francés que se publican en el libro.-
1/X/65	75/1996	-En el diario El Popular de la fecha, aparece nota gráfica del reseñado, en momentos del homenaje que le tributaron los intelectuales uruguayos al Partido Comunista, en sus 45 aniversario. Este homenaje se realizó el 30 de setiembre del corriente año?
18-XI-965.-	75/2191.-	-Participará en una Mesa Redonda a realizarse en el Centro de Estudios Políticos y Sociales, sobre el tema titulado "Originalidad del Realismo en la Actual Narrativa Iberoamericana", el 3 de diciembre del corriente a las 2000 horas en 18 de julio — 1913.-
1o/XII/965 2/XII/965	75/2674 75/2722	En el diario "El Popular" de la fecha se invita a concurrir al llamado "Axto Testimonio", que se llevará acabo en Casa de Galicia en la fecha donde intervendrán diveras personalidades que forman el Movimiento de Trabajadores de la Cultura del F.I.D.E.L.- La reseñada intervendrá como escritora de la Cultura del Frente Izquierda de Liberación.-

FICHA COMPLEMENTARIA

P85

Documento		154161 Antecedentes
.Fecha	Origen	
10/VI/965	75/940 EL POPULAR	-En el Local Semanario Marcha se realizará una exposición de obras de artistas plásticos y esoritores uruguayos a ls hs.1800. Posteriormente en el mismo lugar a las hs.1900 se realizará un acto en el qua el reseñado hará uso de la palabra en apoyo a la autodeterminación de los Pueblos y su solirali dad con Cuba Revolucionaria y elPeublo Dominicano. La exposición y el acto es en apoyo a la concentración del viernes 18 en el Palacio Peñarol, demostrando su repudió a la prohibición del Congreso Continental de apoyo a Cuba y por la atutodeterminación de los Pueblos.-
12_VI_65	75/957.- El Popular...	
12_VI_65.	75/962.- El Popular.	**-En la fecha es entrevistado por cronista de El Popular,entrevista donde manifiesta [redacted] su adhesión al llamado "Mitín de la dignidad nacional",que es organizado por la izquierda de nuestro país,en protesta al Decreto del Consejo Nacional de Gobierno que prohibe la realización en la ciudad de Montevideo,del Congreso Continental de Solidaridad con Cuba y por la Autodeterminación de los Pueblos.-**
22/VIII/965	75/1542 EL POPULAR	-Con motivo de ser presentado al publico un Volumén titulado"Antología de Narradores Rumanos" por la Sección libberia de la Editorial "Alfa" en el Diario "El Popular" de la fecha se publica notas graficas del hecho, a la vez que se informa que el libro está compuesto reuniendo la obra ....///

0486- VITALE de RAMA, Ida FICHA COMPLEMENTARIA

F36

Documento		Antecedentes
Fecha	Origen	154181
8/X/964	75/1009.	-Firmante de un llamamiento femenino "Pro Convención de Ayuda a España" formulado por la Comisión Uruguaya Pro Amnistía de los Presos Políticos.-
22-V-965	B-75-D-787	-Hizo uso de la palabra en el acto realizado en la Fonoplatea de Radio Nacional, el que fue organizado por los Trabajadores de la Cultura del FIDEL, en repudio por la intervención de EE.UU. en Santo Domingo.-
1o. Nov 965. 1o.-Nov-965. 3-XI-965.-	B-77-D-125.- B-75-D-1110. 75/2302.-	-Con motivo de las detenciones producidas a raiz de las "Medidas Prontas de Seguridad", decretadas por el gobierno de nuestro pais, se constituyó el dia 18 de Octubre del corriente año, la llamada COMISION FEMENINIA POR LA DIGNIDAD NACIONAL".- la cual en la fecha hace un llamamiento "Por la libertad de todos los Detenido y en Defensa de los Derchos Constitucionales.- La mencionada es una de los firmantes del manifiesto de referencia y el cual lo hace como integrante de la comision mencionada y en la cual lo integran elementos de destacada tendencia Comunista.-
31/V/965.	B-39-D-9.-	-Integrante de la "Mesa para la Unidad del Pueblo" que intenta crear un "frente popular" con vistas a la acción política.-

FICHA COMPLEMENTARIA

F 57

Documento		154184 Antecedentes
Fecha	Origen	
2-IV-965.-	B-75(1)D-575.-	Firmante de un manifiesto que expresa el repudio al apoyo militar norteamericano al Viet-Nam Sur(sostenido por guerrilleros comunistas de Viet-Nam Norte)y la oposición a que Uruguay,en forma simbólica,apoye la política de los EE.UU.en esa zona de Asia Sud-Oriental.-
19-V-1965.	**B-72-D-100.-**	**- En la fecha hizo uso de la palabra en un acto que se realizó en la Fonoplatea de "Radio Nacional" acto éste organizado por el "Comité de Trabajadores de la Cultura" del "Frente Izquierda de Liberación"(F.I.D.E.L.) donde se consideró el tema de "Rechazo a la invasión yanqui en Santo Domingo".-**
1º.VI.65	B.75.(1).D.577 "EL POPULAR"	-Firmante de un Manifiesto de fecha 31.V.65de apoyo al II Congreso Continental de Solidaridad con Cuba castrista en el que se reitera el repudio a cualquier forma de ataque contra el régimen comunista cubano.Posteriormente este congreso fué prohibido por el Gobierno de la República.
31/V/965	39/9	-Escritora-Firma como integrante del Cte.Organizador del "Congreso Continental de Solidaridad con Cuba y por la autodeterminación de los Pueblos" un manifiesto en el que comunican que el mismo se realizará los días 18,19 y 20 de Junio del corriente en la ciudad de Montevideo.-

VITALE, FICHA COMPLEMENTARIA Ida.-

Documento		Antecedentes 154161
Fecha	Origen	
19-Ene-962.	El Popular.-	- Firmó remitido por autodeterminación, de los pueblos.-
20-Ene-964.	B-75(1)-D-122.-	- El 19 de los corrientes se realizó una Mesa Redonda en el local central del F.I.DE.L. y organizado por el mismo, donde se trató el tema: "La actualidad cultural cubana", la reseñada se refirió dentro de ese tema a"La situación del escritor".-
30-IV-964	B-76-D-106	-Arribó a Cuba procedente de México en el año 1964 y partió de Cuba con destino a México en febrero de 1964.-
17-I-1964.	L.P.J.P.Mdeo.	- Partío del País el día de ayer con detino a Praga por avión de"S.A.S., integrando una delegación de activos comunistas acompañando a su esposo.-
2-IX-964	El Popular B-75-(1)-D-300	-Firmante de un manifiesto de intelectuales en contra de la resolución de la OEA (ruptura de relaciones con Cuba).-
15-VII-964	B-75(1)D-251 El Popular.-	Estuvo presente en una Mesa Redonda en el Local Central del FIDEL y organizado por el mismo, para tratar el tema"La actualidad Cultural Cubana"hizo uso de la palabra.-
15-I-965.-	B-75(1)D-941.- Marcha.-	Firmante de una convocatoria a Instituciones y personalidades de América Latina para la reunión de un "Congreso Latinoamericano de Solidaridad con Cuba y por la autodeterminación de los Pueblos",a realizarse en Montevideo en el mes de abril próximo.-

.....////////

SERVICIO DE INTELIGENCIA
División I
(Seguridad)

MINISTERIO DE DEFENSA NACIONAL
SERVICIO DE INFORMACION DE DEFENSA
M/F

154181

F59
Sección A
Act. Ant. Nac
Ficha N

Nombres y Apellidos: VITALE POVICNA de RAMA Ida Ofelia

Fecha de Nacimiento:

Lugar de Nacimiento:
(País - Ciudad o Localidad - etc.)

Cred. Civ.: Serie N.º Ced. Identidad:

PP.N°116670
(Pasaporte - Libreta Enrolam. - etc.)

O

D
(Ciudad o Localidad) (Calle) (N.º) (Telef.)

Edad Aparente Color del Cutis

Color del Cabello Estatura Aproximada

Complexión Aspecto Social

Señas particulares

onada en Montevideo setiembre de 1963.-

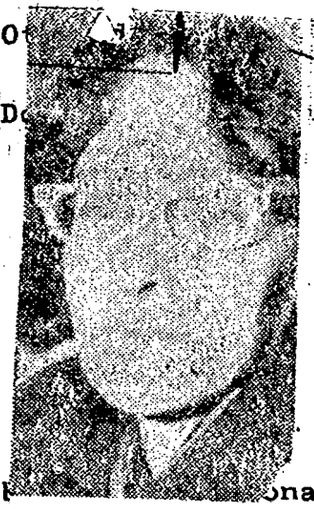

IDA VITALE

04181

F10

ACTIVIDADES

(1) Laborales: Profesión Poetisa.Escritora Lugar de trabajo .....

Cargo ..... Antigüedad .....

Otras Actividades .....

.....

(2) Políticas: Ideología ..... Actuación .....

Antecedentes Firmó remitido por autodeterminación de los pueblos.El Popular del 19.I.962.-

Antecedentes familiares Casada con ANGEL RAMA.-

(3) Sociales: Estado Civil ..... Religión ..... Figuración .....

Grado Instrucción ..... Lugares que frecuenta .....

(4) Económicas: Situación ..... Capital aprox. ..... Vehículo .....
marca y N.o

Otros datos .....

Datos Complementarios .....

Apreciación Personal Gral. .....

.....

.....

VITALE DE RAMA Ida

FECHA	DOCUMENTOS	134161 ANTECEDENTES A REGISTRAR Fs 11
28.8.71	B.15(1) D.116	-Recibe correspondencia (publicaciones varias) de Cuba.- La entrada al país del mencionado material fue prohibida por el Decreto 518/71 de la fecha indicada.-(E).-
28/3/69	75-1223	-Participó del concurso integrando el jurado,"XII Aniverzario de EL?POPULAR" realizado el 28 de marzo en el salón de actos de e este diario "PP"
7/5/1971	.75-2311	-En el día de la fecha continúa integrando la Sección LITERATURAS del Semanario "MARCHA".-(PP).-
23/X/73	D.3598	Integró junto con SONIA BIALOUS de DUTRENIT; la delegación urugua ya que visitó Rusia, Leningrado y Riga (Estonia).-(J)
20.7.68	MARCHA Nro.1411	-Integra nómina de entidades y personas que suscriben un manifiesto donde fundamentalmente se pronuncian contra el mantenimiento de las Medidas Prontas de Seguridad,expresando entre otros conceptos que las mismas han violado reiteradamente las libertades públicas.- (JJ)
26/11/71	MARCHA	-Integra una nómina de escritores adheridos al Frante Amplio.-(U).
6.6.83	23124/02	"RADIO BERLIN"16.12.82.- Informa que en Washington, el diario WASHINGTON POST"publicó la amenaza de que son objeto, la titular y su esposo Angel RAMA, de ser expulsados de EE.UU., por ser acusados de mantener vínculos con comunistas y marxistas.- Eval.B-2 (Y)

F 12

FEC.	DOCUMENTOS	154181 ANTECEDENTES A REGISTRAR
20.5	82.D.14990	Es mencionado en la página/s 99,167, del libro "EL COMUNISMO EN URUGUAY", Pro-Comunista.-Colaborador de la Revista "VALDORC Eval.A-1.-(FE)
5.1.84	33227	"JAQUE" 25.11.83:En su edición de la fecha informa que el causante figura entre los colaboradores de dicho semanario desde México.(BR).-

SERVICIO DE INTELIGENCIA
División I
(Seguridad)

MINISTERIO DE DEFENSA NACIONAL
SERVICIO DE INFORMACION DE DEFENSA
M/F
154182-0

A/N F 1
Sección
Act. Ant. Nac.
Ficha N. [illegible]

Nombres y Apellidos: VITALE D'AMICO Julio

Fecha de Nacimiento:

Lugar de Nacimiento:
(País - Ciudad o Localidad - etc.)

Cred. Civ.: Serie SAA N.º 21492 Ced. Identidad:
(Lavalleja)

Otros documentos:
(Pasaporte - Libreta Enrolam. - etc.)

Foto

Domicilio:
(Ciudad o Localidad) (Calle) (N.º) (Telef.)

Filiación
- Edad Aparente ..... Color del Cutis
- Color del Cabello ..... Estatura Aproximada
- Complexión ..... Aspecto Social
- Señas particulares

Ficha confeccionada en Montevideo el 22 de enero de 1964.-

154184 F-2

ACTIVIDADES

(1) Laborales: Profesión Quimico Industrial.- Lugar de trabajo I.N.I.A.P.

Cargo 2do.Jefe de Producción Antigüedad

Otras Actividades

(2) Políticas: Ideología Castrista Unión Popular Actuación

Antecedentes

Antecedentes familiares

(3) Sociales: Estado Civil Religión Figuración

Grado Instrucción Lugares que frecuenta

(4) Económicas: Situación Capital aprox. Vehículo marca y N.o

Otros datos

Datos Complementarios

Apreciación Personal Gral.

TALE D'AMICO — FICHA COMPLEMENTARIA — Julio — F53

154182

Documento		Antecedentes
Fecha	Origen	
Enero 1962	Inf.Div.I.Seg.	Firmante de una declaracion de Profesionales Universitarios de apoyo a Cuba.
23-XI-1962.	"Marcha".- B-75-(1)-D-27.	- Firmante de un manifiesto de la Unión Popular.-
17-VI-1964. 24-VI-964	B-28-D-26. B-75-(1)-D292 "EPOCA"	- Firmante de una "DECLARACION PUBLICA" remitida al Sr. Ministro de Relaciones Exteriores, publicada en el Diario "La Unión" de la Ciudad de Minas, de fecha 16-VI-1964 declaración ésta, en contra de la proyectada reunión de la O.E.A. para estudiar el caso Cuba y firmada por conocidos elementos izquierdistas de ese Departamento.-
26/VI/964. Evaluación B-2.	B-28-D-30.-	-Empleado-Químico-2º Jefe de Producción- en la Planta de A.N.C.A.P. en la ciudad de Minas.-
4-XI-964.-	B-28-D-49.-	-Sindicado como de tendencia de ideas extremistas.-
8-VII-66	LPJPM	-Jefe 2da.Producción ANCAP-Químico Industrial.- En el dia de ayer,partió con destino a Praga(Checoeslovaquia)Viajó acompañado de JUAN ANTONIO TRIMBOLI,MANUEL ESPINOLA y de otros elementos comunistas.Via SAS.-
1962	Lista 4190 U.P.	-8ºTitular al Concejo Departamental de Lavalleja.-

FICHA COMPLEMENTARIA

154182

Documento		Antecedentes
Fecha	Origen	
11/IX/73	D. 2871.	Comunista; figura en una relación de adeptos al Frente Amplio de la Planta de Ancap de Minas. R
8.6.74	Doc. 1395	Por imposición de éste, ocupó el cargo de Jefe de Sección Trituradora Operario "A" un activo militante del Frente Amplio.-qq-. Ev.;F-6.
14.5.75	Doc.1084	-Figura en una nómina de funcionarios de ANCAP de Minas pertenecientes al F.A.-Eval.B-2.-(O)
14.5.75	Doc.1084	-24-Agos-62 integra la Comisión de Finanzas del Comité Ejecutivo Dptal. de la U.N.I.- Sin evaluar.- (O)-
13.8.77	Doc. 0834	Año 1962-Firmante de un manifiesto de Profesionales Universitarios ante la situación Cubana. Eval. A-2 (BB).-

FICHA COMPLEMENTARIA

Fs 4

Documento		Antecedentes
Fecha	Origen	154182
11/IX/73	D. 2871.	Comunista; figura en una relación de adeptos al Frente Amplio de la Planta de Ancap de Minas. R
8.6.74	Doc. 1395	Por imposición de éste, ocupó el cargo de Jefe de Sección Trituradora Operario "A" un activo militante del Frente Amplio.-qq-. Ev.;F-6.
14.5.75	Doc.1084	-Figura en una nómina de funcionarios de ANCAP de Minas pertenecientes al F.A.-Eval.B-2.-(O)
14.5.75	Doc.1084	-24-Agos-62 integra la Comisión de Finanzas del Comité Ejecutivo Dptal. de la U.E.I.- Sin evaluar.- (O)-
13.8.77	Doc. 0834	Año 1962-Firmante de un manifiesto de Profesionales Universitarios ante la situación Cubana. Eval. A-2 (BB).-

154182

18 OCT. 1973

F.5

MINISTERIO DE DEFENSA NACIONAL

S. I. D.

Dep. I Secc. I

Sub - Secc. G

Ficha Nro. Confec.

VITALE DE AMICO (Apellidos) JULIO (Nombres)

DOCUMENTOS: C/C. (Serie / Nro.) C/I. (Nro. / Dpto.)

OTROS DOC. (Pasaporte / Lib. Enrol. / etc.)

NACIMIENTO: (Fecha / Lugar)

DOMICILIO: Avda. Artigas s/n (Calle / Nro.) (Teléf.) Ciudad de Minas (Ciudad o Localidad)

PROFESION U OCUPACION: Químico Industrial, Fca. de Portland A.N.C.A.P.

LUGAR: Ciudad de Minas CARGO: Jefe de Producción

IDEOLOGIA POLITICA: COMUNISTA CLASIFICACION: ACTIVISTA

DATOS COMPLEMENTARIOS:

Est. Civil Conyuge Hijos

Otros familiares

f56

Fecha	Documentos	154182 ANTECEDENTES A REGISTRAR
)0.7.73	1546	Cuando se decretan paros,él confecciona la lista del personal que puede trabajar,incluyendo en la misma unicamente a elementos de su ideología. Militante activista del F.A..-(EE)Eval.A-6.
20.8.73	2489	Se le imputa el hecho de promover el ascenso de funcionarios pertenecientes al F.A., postergando a calificados obreros de tendencia demócrata. (Evaluación B-2) (K

154183-8

F31

JUNTA DE COMANDANTES EN JEFE

S. I. D.

Dep. I Secc. I

Sub Secc. A/N

Ficha Nº ..... Confec. 5.3.81

VITALE SILVEIRA (Apellidos) Luis Celmar (Nombres)

DOCUMENTOS: C/C S.A.A. 20.499 (Serie / Nº) C/I. 55.956 (4) 55.056 (1) (Nº / Dpto.)

OTROS DOC. ..... (Pasaporte / Lib. Enrol. / etc.)

NACIMIENTO: Edad 30 años en 1980 (2) (Fecha / Lugar)

DOMICILIO: Barrio San José -Primera Sección Judicial de Canelones (3) (Calle / Nº / Teléf. / Ciudad o Localidad)

PROFESION U OCUPACION: .....

LUGAR: ..... CARGO: .....

IDEOLOGIA POLITICA: ..... CLASIFICACION: .....

DATOS COMPLEMENTARIOS: ..... (Est. Civil / Cónyuge / Hijos)

..... (Otros familiares)

Fecha	Documentos	154183 ANTECEDENTES A REGISTRAR
5. 1979	D. 0274	-Afiliado al Partido Comunista con el Nº 53.407. EVALUACION A -1.-
5.3.81	D. 034	- Presenta recurso ante el Delegado del S.I.D. en el Departamento de Canelones, al habérsele incluido en la Categoría "C" de Constancias de Habilitación, el que es elevado a este Servicio el 26.8.80 para consideración.- ANTECEDENTES QUE REGISTRA LA POLICIA DE CANELONES 14.3.71- Afiliado al Partido Comunista con el Nº 53.407 Seccional 5 Cerrillos, siendo presentado por Mario V. Chineri. 1971- Delegado de Mesa en las Elecciones del corriente año por el Departamento de Canelones, Listas 1001-2001-11811, Ct Cto. Nº 36.- 08.I.81- Por Exp. Nº 004/D-I/981 de este Servicio se comunica al Sr. Delegado Departamental del S.I.D. que esta Dirección ha resuelto mantene al causante en la Categoría "C" de Constancias de Habili ación.- (Ind. del (1) al (3)).(c)

Imp. Nacional 716/79

FECHA	DOCUMENTOS	154107 ANTECEDENTES A REGISTRAR F.3
26/2/982	12221/7	Funcionario de ANTEL paso a situacion de disponibilidad el 06.4.81 en aplicacion del Acto Institucional N.7 de fecha 27/6/977.EVALUACION. A-1. (GM) Indica (4) ( ) ( ) ( ) ( )
26/2/982	12221/39	Funcionario A.N.C.A.P paso a situacion de disponibilidad el 06/04/81 en aplicacion del Acto Institucional N.7 de fecha 27/6/977.EVALUACION. A-1. (GM) Indica ( ) ( ) ( ) ( ) ( )

154184-6

F 1

JUNTA DE COMANDANTES EN JEFE

S. I. D.

Dep. I Secc. I

Sub Secc. A/N

Ficha Nro. _____ Confec. 16-9-78

VITALE Pablo

Apellidos Nombres

DOCUMENTOS: C/C ..... C/I. .....

Serie Nro. Nro. Dpto.

OTROS DOC. .....

Pasaporte Lib. Enrol. etc.

NACIMIENTO: .....

Fecha Lugar

DOMICILIO: Estación Margat .....

Calle Nro. Teléf. Ciudad o Localidad

PROFESION U OCUPACION: Jornalero .....

LUGAR: ..... CARGO: .....

IDEOLOGIA POLITICA: ..... CLASIFICACION: .....

DATOS COMPLEMENTARIOS: .....

Est. Civil Cónyuge Hijos

Otros familiares

Fs 2

Fecha	Documentos	154184 ANTECEDENTES A REGISTRAR
17-4-74	Doc.1776	-Afiliado al Partido Comunista con el N°-----,fecha de ingreso:11-9-42.(Microfilm Incautado aRodney Arismendi) Eval.B-2 (E)

SERVICIO DE INFORMACION
DE DEFENSA
Dep. I

154185-3

A 1
..... Sección
Act. Ant. Nac.
Ficha Nº .....

Nombres y Apellidos: VITALE
Pablo.-

FOTO

Fecha de Nacimiento: .....

Lugar de Nacimiento: .....
(País - Ciudad o Localidad - etc.)

Cred. Cív.: Serie ..... Nº ..... Ced. Identidad: .....

Otros documentos: .....
(Pasaporte — Libreta Enrolam. — etc.)

Domicilio: .....
(Ciudad o Localidad) (Calle) Nº Teléf

Filiación

Edad aparente ..... Color del Cutis .....

Color del Cabello ..... Estatura Aproximada .....

Complexión ..... Aspecto Social .....

Señas particulares .....

.....

Ficha confeccionada en Montevideo.- el 4 de Marzo de 1969.-

Form. 1

Fs2

154185

ACTIVIDADES

(1) **Laborales:** Profesión ..... Lugar de trabajo .....

Cargo ..... Antigüedad .....

Otras Actividades .....

.....

(2) **Políticas:** Ideología (1) Comunista.- ..... Actuación .....

Antecedentes .....

Antecedentes familiares .....

(3) **Sociales:** Estado Civil ..... Religión ..... Figuración .....

Grado Instrucción ..... Lugares que frecuenta .....

(4) **Económicas:** Situación ..... Capital aprox. ..... Vehículo .....
marca y Nº

Otros datos .....

Datos Complementarios .....

Apreciación Personal Gral. .....

.....

.....

VITALE Pablo.- 83

FICHA COMPLEMENTARIA

Documento		ANTECEDENTES
Fecha	Origen	154185
16-VI-1966.	B.18- D.7.	Figura en relación como de ideología o tendencias comunistas, de la seccional 1ra. del Dpto. de Canelones.- Indica actividad política (1) .-

154186-1

Fr 1

JUNTA DE COMANDANTES EN JEFE

S. I. D.

Dep. I Secc. I

Sub Secc. A/N

Ficha Nº ..... Confec. 10.9.81

VITALE DOROSKARD — Pedro

Apellidos — Nombres

DOCUMENTOS: C/C ..... C/I. 654.806 (2)

Serie Nº — Nº Dpto.

OTROS DOC. .....

Pasaporte Lib. Enrol. etc.

NACIMIENTO: .....

Fecha Lugar

DOMICILIO: .....

Calle Nº Teléf. Ciudad o Localidad

PROFESION U OCUPACION: Presbitero Cura párroco (1)

LUGAR: ..... CARGO: .....

IDEOLOGIA POLITICA: ..... CLASIFICACION: .....

DATOS COMPLEMENTARIOS: .....

Est. Civil [redacted] Cónyuge Hijos

.....

Otros familiares

F 2

Fecha	Documentos	154186 ANTECEDENTES A REGISTRAR
9.9.81.	D. 7633.-	Presentó en la Rectoría de la Universidad, una relación de firmas con motivo de la solicitud de levantamiento del Examen de admisión.- Eval. A-1.- (FE)
10.6.83.	27315/01	10/5/83: Según manifestaciones de Esmeral MIRA, madre del recluso WAlter SOLLIER, las madres de los que estan detenidos, habrían visitado a alguien de la Embajada tratando de interesar al Rey. Aparentemente dicha reunión se habría realizado en lo de VITALE, pudiéndose tratarse del causante.- Eval. F-3.- (FE) Indica (1) y (2)

Imp. Nacional 716/79

154181-9

B-1

JUNTA DE COMANDANTES EN JEFE

S. I. D.

Dep. I [redacted] Secc. I

Sub Secc. A/N

Ficha Nº ..... Confec. 21.7.83

VITALE — Apellidos

Silvana — Nombres

DOCUMENTOS: C/C. ..... (Serie / Nº) C/I. ..... (Nº / Dpto.)

OTROS DOC. ..... (Pasaporte / Lib. Enrol. / etc.)

NACIMIENTO: ..... (Fecha / Lugar)

DOMICILIO: ..... (Calle / Nº / Teléf. / Ciudad o Localidad)

PROFESION U OCUPACION: .....

LUGAR: ..... CARGO: .....

IDEOLOGIA POLITICA: ..... CLASIFICACION: .....

DATOS COMPLEMENTARIOS ..... (Est. Civil / Cónyuge / Hijos)

..... (Otros familiares)

[redacted]

Fecha	Documentos	154187 ANTECEDENTES A REGISTRAR Fs 3
21.7.83	6395/81 Pág.34	JUN/81:En la fecha se establece que la causante integra la Coordinadora de la Pastoral Universitaria,dependiente de la Pastoral Juvenil de Montevideo.-Eval:A-2(AD)
10.3.84	8401291/ 008	-Indica idem documento 6395/81 . Eval. A-1 (TL)

SERVICIO DE INFORMACION DE DEFENSA

Dep. 1

154188-7

Confeccionado el 15 ABR. 1974 Fs. 1

V A R I O S

	Apellidos VISCA SUND
	Nombres Juan Federico
F O T O	Fecha de Nacimiento
	Lugar de Nacimiento
	Est. Civil
	Cred Cívica ..... Céd. Identidad
	Otros Documentos
	Ocupación

Padre

Madre

Domicilio ..... Ciudad

Otros datos

Imp. CHIESA Hnos. Ltda. 10.000 - 12 - 73

FICHA COMPLEMENTARIA

Fs. 2

DOCUMENTO		ANTECEDENTES
Fecha	Origen	154188
31/7/73	Doc.2026	_Con fecha 5/7/73 a la hora 22.30 se dispuso su libertad._'H).

JUNTA DE COMANDANTES EN JEFE 154189-5 Dep. I Secc. I

S. I. D.

Sub-Secc. A/N

Ficha Nº ..... Confec. 14/2/80

VITALE CALDAS — Apellidos
Washington — Nombres

DOCUMENTOS: C/C Serie MIE Nº 16.406 C/I. Nº 875.052 Dpto.

OTROS DOC. Pasaporte Lib. Enrol. etc.

NACIMIENTO: 4/7/937 Fecha — Montevideo Lugar

DOMICILIO: 25 de Mayo 622 Piso 8º Portería Calle Nº Teléf. Ciudad o Localidad

PROFESION U OCUPACION: Empleado

LUGAR: A.N.I. Dique Flotante CARGO:

IDEOLOGIA POLITICA: CLASIFICACION:

DATOS COMPLEMENTARIOS: Casado Est. Civil — Cónyuge — Hijos

Padres: Julio y María Esther

Otros familiares

Fecha	Documentos	154189 ANTECEDENTES A REGISTRAR
16/11/78	DNII	-Detenido el 10/7/73, en el interior del Bar ubicado en Cerrito y Juan C.Gómez cuando incitaban a otros compañeros a que no concurrieran a trabajar.-(C.H.C.I. Nº 732/78 DE LA SUBCO. 1a. MONTEVIDEO).- (U)
19.2.79	0274	- afiliado al Partido Comunista con el Nº 69.879, según material incautado por COCA en febrero de 1976. EVALUACION A - 1 .
26.6.81	5271	- 31.7.80 - Interpuesto recurso ante el Delegado del S.I.D. en el Departamento de Montevideo, al habérsele incluido en la Categoría "C" de C. .C.T., el que es elevado a este Servicio el 18.7.81 para consideración.(C)
		-27.8.81 - Por Exp.Nº736/D-I/81 se comunica al Delegado del S.I.D. en Montevideo que esta Dirección ha resuelto mantener al causante en la Categoría "C" recurrida.-(K)
24.9.81	. . . .	Se contesto en Memo (A) Nº 1828/81 para el Dpto. III del S.I.D. (UU)
10.3.83.	1105/80	"Indica idem Doc.:DNII/78".Evaluación:A-2.(KE)

Imp. Nacional 716/79

Confeccionada: 23/II/70

154190-3

MINISTERIO DE DEFENSA NACIONAL
S. I. D.

Dep. I Secc. I
Sub-Secc. A/N
Ficha N·o..... Confec.....

VITALES **Julio**
Apellidos Nombres

DOCUMENTOS: C/C..... C/I .....
Serie No. N.o Dpto.

OTROS DOC.- .....
Pasaporte Lib. Enrol. etc.

NACIMIENTO:.....
Fecha Lugar

DOMICILIO: .....
Calle N.o Teléf, Ciudad o Localidad

PROFESION U OCUPACION (2) **Cobrador**

LUGAR:..... CARGO: .....

IDEOLOGIA POLITICA (4) **Comunista - UJC.-** CLASIFICACION (3) **Círculo Aires Puros**
Carnet N°3419 -Ingresó:16/12/60

DATOS COMPLEMENTARIOS .....
Est. Civil Nombre Conyuge Hijos

.....
otros familiares

Fecha	Documentos	154190 ANTECEDENTES A REGISTRAR
V/1962	Mondel N°164 -Indica ① a/③	

JUNTA COMANDANTES EN JEFE
Dep. 1

154191-1

Fs.1

Confeccionado el 8.9.76

VARIOS

FOTO

Apellidos VITALI FRANCO de SPOSITO

Nombres Libia Yannie

Fecha de Nacimiento 47 años(1976)

Lugar de Nacimiento Uruguay

Est. Civil Casada

Cred Cívica ..... Céd. Identidad 537.237

Otros Documentos .....

Ocupación Jubilada -Magisterio

Padre .....

Madre .....

Domicilio Manuel Haedo 3096 Ciudad .....

Otros datos .....

IMP. CHIESA Hnos. Ltda. 3.000 - 5 - 76

FICHA COMPLEMENTARIA

DOCUMENTO		ANTECEDENTES
Fecha	Origen	154191
7.9.76 PD. 7 a 7	1140	25.8.76 -Detenida procedente del Penal de P. Carretas, donde al ser registrada se le incautó una lista con nombres de personas, que de acuerdo a comunicados de la prensa argentina hicieron abandono del País con destino a Cuba el 30/7/76. Auspiciados por el "Comité Internacional para las Migraciones Europeas". Indagada expresó que la lista le fue entregada por una persona que se le apersonó cuando había concurrido al Comando G. del Ejercito; ya que tiene dos hijos detenidos.- (DD)
7.9.76 PD. 7 a 7	1141	26.8.76 -Recuperó la libertad.- (DD)

SERVICIO DE INFORMACION DE DEFENSA
División I

MINISTERIO DE DEFENSA NACIONAL M / F
SERVICIO DE INFORMACION DE DEFENSA
154192-9

.....Sección FS-1
Act. Ant. Nac.
Ficha Nº [redacted]

Nombres y Apellidos: VITALI Guillermo

Fecha de Nacimiento: .....

Lugar de Nacimiento: .....
(País - Ciudad o Localidad - etc.)

FOTO

Cred. Civ.: Serie ..... Nº ..... Ced. Identidad: .....

Otros documentos: .....
(Pasaporte - Libreta Enrolam. - etc.)

Domicilio: ..... (Ciudad o Localidad) ..... (Calle) ..... Nº ..... Telef.

Filiación

Edad Aparente ..... Color del Cutis .....

Color del Cabello ..... Estatura Aproximada .....

Complexión ..... Aspecto Social .....

Señas particulares .....

Ficha confeccionada en Montevideo el 9 de [redacted] de 1966

154192

ACTIVIDADES

(1) **Laborales:** Profesión ..... Lugar de trabajo .....

Cargo ..... Antigüedad .....

Otras Actividades .....

.....

(2) **Políticas:** Ideología ..... Actuación .....

Antecedentes .....

Antecedentes familiares .....

(3) **Sociales:** Estado Civil ..... Religión ..... Figuración .....

Grado Instrucción ..... Lugares que frecuenta .....

(4) **Económicas:** Situación ..... Capital aprox. ..... Vehículo .....
marca y Nº

Otros datos .....

Datos Complementarios .....

Apreciación Personal Gral. .....

.....

.....

FICHA COMPLEMENTARIA

FS-3

Documento		Antecedentes
Fecha	Origen	154192
28/1/1966	B/75/1	Con motivo de cumplir el Diario "El Popular" su IX aniversario, firma una carta abierta a los trabajadores, personalidades sindicales y populares, en la cual hace un llamamiento de adhesión del homenaje al diario de referencia, que se realizará en el Palacio Sud América el 11 de febrero del corriente año.-

MINISTERIO DE DEFENSA NACIONAL
SERVICIO DE INFORMACIONES DE DEFENSA
SERVICIO DE INTELIGENCIA

M / F

I-V 154193-71

VARIOS ANTECEDENTES NEGATIVOS

F5-1

Fecha: Montevideo, 12 de Setiembre de 1953.-

Ficha Nº. 4498.-

FOTO

Nombre: VITALLI, D'Elía Augusto.- (r.g.).-

Nacionalidad .....

Profesión o actividad: Redactor Responsable del Periódico Nacional "La Escoba ".-

Lugar de nacimiento .....

Documentos que posee .....

Domicilio: Montevideo.- Teléf. .....

FILIACION

Edad aparente ..... color del cutis ..... de los cabellos .....

..... estatura ..... aspecto social .....

..... señas particulares .....

.....

154193

15.2

	Fecha	Contenido
1)	- IX-953	-Periódico Nac. " La Escoba " Nº 6.-
2)	- XI-953	-Periódico Nac. " La Escoba " Nº 10.-
3)	-XII-953	.-Periódico Nac. " La Escoba" Nº 12.-
4)	-XII-953	.-Periódico Nac. " La Escoba " Nº 13.-

Lugares donde frecuenta .....

.....afiliado a.....

.....actividad política y donde actúa

PERONISMO.-

Antecedentes policiales.....

..... vehículos que posee o que guía

..... nombre y número de

personas que forman su familia .....

DATOS COMPLEMENTARIOS

1) En esta fecha aparece como redactor responsable del periódico Nacional " La Escoba ". 2) En el mes de noviembre fué reemplazado como redactor responsable por Omar Díaz. 3) Fué detenido en el Dpto de SanJosé por vender el periódico " La Escoba ".- 4) Estuvo preso en el Dpto. de San José durante 11 días, por vender La Escoba.-(r.g.).-

2.700-13-1-55

154104-5

JUNTA DE COMANDANTES EN JEFE

S. I. D.

Dep. I Secc. I

Sub Secc. A/N

Ficha Nro. _____ Confec. 16-9-78

VITANCURT Demetria

Apellidos Nombres

DOCUMENTOS: C/C ..... C/I. .....

Serie Nro. Nro. Dpto.

OTROS DOC. .....

Pasaporte Lib. Enrol. etc.

NACIMIENTO: 56 años en 1962

Fecha Lugar

DOMICILIO: Garibaldi 2493 apt4 Montevideo

Calle Nro. Teléf. Ciudad o Localidad

PROFESION U OCUPACION: Jubilada

LUGAR: ..... CARGO: .....

IDEOLOGIA POLITICA: ..... CLASIFICACION: .....

DATOS COMPLEMENTARIOS: .....

Est. Civil Hijos

Otros familiares

Fecha	Documentos	54194 ANTECEDENTES A REGISTRAR
17-4-74	Doc.1776	-Afiliado al Partido Comunista con el N°17560,fecha de ingrese:6-5-62.(Microfilm Incautado a Rodney Airsmendi) Eval.B-2 (V)

J. C. J.
Dpto. 1

154194

53

Apellidos VITANCURT

Nombres Demetria

Documentos: 56 años(1962)-Dom: Garibaldi 2493-Jubilada-Af. al P.C. Nro. 17560-

Ant, Secc. A B C D E G V

☐ ☐ ☐ ☐ ☐ ☐ ☐

Secreto

ANTECEDENTES

154194

Doc. 0001 de fecha 8.1.66 -qq-Ev.:B-2.-

SERVICIO DE INTELIGENCIA

Dep. I (Seguridad)

Sección .....

MINISTERIO DE DEFENSA NACIONAL
SERVICIO DE INFORMACION DE DEFENSA
M/F

Ficha Nº ..... confeccionada el 24-VI-965.

I-V 154195 4-218

B-1

Foto

Apellidos VITANCURT,

Nombres Juan Antonio

Fecha de Nacimiento: .....

Lugar de Nacimiento: .....

Cred. Civ.: ..... Ced. Identidad: .....

Prontuario: ..... F. Censal: .....

Padre: .....

Madre: .....

Domicilio: ..... Ciudad: .....

Otros datos (Documentos y señas personales) .....

FICHA COMPLEMENTARIA

Documento			Antecedentes
N°	Fecha	Origen	154195
76-D-32.-	(1965)-29-XII-1963.-		A fines del año 1963 es empleado de "Epoca" y piensa abandonar su empleo dejando en su lugar a Luis A. ALVAREZ, desistiendo a último momento de su idea.-

154196-0

JUNTA DE COMANDANTES EN JEFE

S. I. D.

Dep. I Secc. I

Sub Secc. A/N

Ficha Nro. _____ Confec. 16-9-78

VITANCURT — Apellidos

Nelly Renee — Nombres

DOCUMENTOS: C/C BNB11449 — Serie Nro. — C/I. _____ — Nro. Dpto.

OTROS DOC. _____ — Pasaporte Lib. Enrol. etc.

NACIMIENTO: 34 años en 1967 — Fecha Lugar

DOMICILIO: Felipe Duance 5351 — Calle Nro. Teléf. Ciudad o Localidad

PROFESION U OCUPACION: Labores

LUGAR: _____ CARGO: _____

IDEOLOGIA POLITICA: _____ CLASIFICACION: _____

DATOS COMPLEMENTARIOS: _____

Est. Civil Conyuge Hijos

Otros familiares

Fecha	Documentos	154196 ANTECEDENTES A REGISTRAR
17-4-74	Doc,1776	-Afiliado al Partido Comunista con el Nº10212,,fecha de ingreso:27-12-67.(Microfilm Incautado a Rodney Arismendi) Eval.$_b$-2 (V)

J. C. J.

Dpto. 1

ANTINACIONAL 7.7.76 F53

154196

Apellidos VITANCURT ROMERO de VILLALVA

Nombres Nelly Renée

Documentos: Afil.al.PC.Nº(ileg.).

Ant, Secc: A B C D E G V

[X] [ ] [ ] [ ] [ ] [ ] [ ]

Secreto

154196 **ANTECEDENTES**

Doc.0001/76.-(U) Eval. B-2.-

Edad: 34 años - Or

Fecha de Ingreso: 27/12/67

Dom: Felipe Duance 5351 - Bolivia.-

154197-8

JUNTA DE COMANDANTES EN JEFE

S. I. D.

Dep. I Secc. I

Sub Secc. A/N

Ficha Nro. _____ Confec. 15-9-78

VITANCOURT Olga Leonor

Apellidos Nombres

DOCUMENTOS: C/C ..... C/I. .....

Serie Nro. Nro. Dpto.

OTROS DOC. .....

Pasaporte Lib. Enrol. etc.

NACIMIENTO: 18 años en 1967

Fecha Lugar

DOMICILIO: Av. Arechaga 2918 Bis. Montevideo

Calle Nro. Teléf. Ciudad o Localidad

PROFESION U OCUPACION: Labores

LUGAR: ..... CARGO: .....

IDEOLOGIA POLITICA: ..... CLASIFICACION: .....

DATOS COMPLEMENTARIOS: .....

Est. Civil Conyuge Hijos

Otros familiares

Fecha	Documentos	154197 ANTECEDENTES A REGISTRAR
17-4-74	Doc.1776	-Afiliado al Partido Comunista con el N°27636,fecha de ingreso:18-9-67.Microfilm Incautado A Rodney Arismendi) Eval.B-2 (V)

J. C. J. ANTINACIONAL 7.7.76 F3

Dpto. 1 154197

Apellidos VITANCURT

Nombres Olga Leonor

Documentos Labores - Afil.al PC.

Ant, Secc: A B C D E G V

[X] [ ] [ ] [ ] [ ] [ ] [ ]

Secreto

ANTECEDENTES

154197

Doc.0001/76.-(U)

~~Eval. B-2.-~~

Edad: 18 años - Or.

~~Fecha de Ingreso:~~ 18/9/69

Dom: Avda. Arechaga 2918 - Bis.-

154198-6

131

JUNTA DE COMANDANTES EN JEFE

S. I. D.

Dep. I Secc. I

Sub Secc. A/N

Ficha Nro. ____ Confec. 16-9-78

VITANCURT — Apellidos

Rodolfo — Nombres

DOCUMENTOS: C/C ..... (Serie / Nro.) C/I. ..... (Nro. / Dpto.)

OTROS DOC. ..... (Pasaporte / Lib. Enrol. / etc.)

NACIMIENTO: 45 años en 1967 (Fecha / Lugar)

DOMICILIO: Av. Arachago 2918 bis (Calle / Nro.) ..... (Teléf.) Montevideo (Ciudad o Localidad)

PROFESION U OCUPACION: Mueblero

LUGAR: ..... CARGO: .....

IDEOLOGIA POLITICA: ..... CLASIFICACION: .....

DATOS COMPLEMENTARIOS: ..... (Est. Civil / Cónyuge / Hijos)

Otros familiares

Fecha	Documentos	154198 ANTECEDENTES A REGISTRAR
17-4-74	Doc.1776	-Afiliado al Partido Comunista con el Nº------,fec ha de ingreso:18-9-67 (Microfilm Incautado a Romney Arismendi) Eval.B-2 (V)

J. C. J. ANTINACIONAL 7.7.76 f33

Dpto. 1

Apellidos VITANCURT VITANCURT 154198

Nombres Rodolfo

Documentos Mueblero - Afil.al PC. Nº(ileg.)

Ant. Secc:	A	B	C	D	E	G	V
	X						

Secreto

ANTECEDENTES

154198

Doc.0001/76.-(U) Eval. B-2.-

Edad: 45 años - Or.

Fecha de Ingreso: 18/9/67

Dom: Avda. Aréchaga 2918-bis.-

SERVICIO DE INTELIGENCIA

Div. I (Seguridad)

Sección.....

MINISTERIO DE DEFENSA NACIONAL
SERVICIO DE INFORMACION DE DEFENSA

M / F

Ficha N.º 154199-4

confeccionada el 20-XII-955.

FS-1

Apellidos VITANCURT VITANCURT

Nombres Valentín

Fecha de Nacimiento: 3-X-1935.-

Lugar de Nacimiento: 1ra. Secc. Depto. de Rocha.-

Cred. Civ. B.D.A. 21.922 Ced. Identidad:

Padre: Ricardo Vitancurt

Madre: Ana Vitancurt

Domicilio: Ciudad:

Otros datos: (Documentos y señas personales)

FICHA COMPLEMENTARIA

52

Documento			Antecedentes
N.º	Fecha	Origen	154199
Of.1677.	20-XII-955.	E.Militar.	- Aspirante a Ingreso .-
Mem.73.	31-I-956.	J.P.M.	- 26-VII-955, Riña y Lesiones, Secc. 16a., Juzgado Letrado de Instrucc. y Correcc. de 4to. Turno.-

154200-0

JUNTA DE COMANDANTES EN JEFE

S. I. D.

Dep. I Secc. I

Sub Secc. A/N

Ficha Nro. _____ Confec. 16-9-78

VITANCURT — Apellidos

Zulma Maribel — Nombres

DOCUMENTOS: C/C ..... Serie. Nro. C/I. ..... Nro. Dpto.

OTROS DOC. ..... Pasaporte Lib. Enrol. etc.

NACIMIENTO: 19 años en 1967 ..... Fecha Lugar

DOMICILIO: Av. Arechaga 2918 bis ..... Calle Nro. Teléf. Ciudad o Localidad

PROFESION U OCUPACION: Labores .....

LUGAR: ..... CARGO: .....

IDEOLOGIA POLITICA: ..... CLASIFICACION: .....

DATOS COMPLEMENTARIOS: ..... Est. Civil Conyuge Hijos

..... Otros familiares

Fecha	Documentos	154200 ANTECEDENTES A REGISTRAR
17-4-74	Doc.1776	-Afiliado al Partido Comunista con el Nº-----,fecha de ingreso:18-9-67.(Microfilm Incautado a Rodney Arismendi) Eval.B-2 (V)

154201-8

fs-1 E

MINISTERIO DE DEFENSA NACIONAL
S. I. D.

Dep. 1

Sub-Secc. A/N

Ficha Nro. ..... Confec. 8/XI/972

VITABAR (2) FUENTES (3)

..... (1) Raquel Alicia
Apellidos Nombres

Alias: "MERCEDES" (5) (6)

DOCUMENTOS: C/C. BCB. 20832 C/I. 1.074.226
Serie Nro. Nro. Dpto.

OTROS DOC. .....
Pasaporte Lib. Enrol. etc.

NACIMIENTO: .....
Fecha Lugar

DOMICILIO: A. Gallinal (4) 1684 (MDEO
Calle Nro. Teléf. Ciudad o Localidad

PROFESION U OCUPACION: .....

LUGAR: ..... CARGO: .....

IDEOLOGIA POLITICA: ..... CLASIFICACION: .....

DATOS COMPLEMENTARIOS: .....
Est. Civil Conyuge Hijos

.....
Otros familiares

Fecha	Documentos	154201 ANTECEDENTES A REGISTRAR 6-2
23/X/972	D.3705 R/D	-Permanece detenido en una Unidad de las FF.AA. Integrante de 1 Cdo. de Acción Internacional.-(J).-
15.1.73 Anexo 2	4484 JPM PM	Procesada en diciembre de 1972, por el delito: "Atentado a la Constitución en el grado de Conspiración seguida de actos preparatorios".- (DD)
20/5/77	Doc.0475 PME	Figura en una nómina de privados de libertad en el ámbito del Ejército al 6/8/76. Lugar de Reclución: EMIR 2.- Eval.A-1.- (i).
20/5/77	Doc.0475 PME (B)	6/8/76. Detenido el 2/8/72. Procesado. Eval.A-1 - (i).
30.4.78	Doc.530 PME	Figura en relación de Movimientos de Recluídos al 31.12.77 Condenado el 7.12.77.CAUSA DEL MOVIMIENTO:Libertad Definitiva.-JUEZ: 1a.I.2do.T.-FECHA DE DETENIDO:2.8.72.Eval.A-1.- (i).
10/4/78	Doc.387	- Figura en relación de Movimientos de Recluídos al 31/1/78.- Fué BAJA del EMIR.1 el 27/1/78.-CAUSA DEL MOVIMIENTO:Libertad Definitiva.-JUEZ: 1ra.I.2do.T.-FECHA DE DETENIDO:12/8/72.-ANTECEDENTES:Procesado,Art.60 (XII)CPM.-Eval.A-1. (i).

FECHA	DOCUMENTOS	VITABAR [illegible] ANTECEDENTES A REGISTRAR RAQUEL Fs 3
		154201
16.02.82	D. 5757/ pag 25	-Figura en una relacion de la Corte Electoral, de ciudadanos inscriptos en el Registro Civico Nacional, que se encuentran comprendidos en el Art. 1, Literal "B" del Acto Institucional No. 4, con prohibicion de ejercer el derecho de voto. (Procesados por delitos de "Lesa Nacion").EVALUACION A-1(VL) Indica (2) (3)(4)(5)
16.02.82	D.6004/81/ 64	-Se encuentra comprendido en el Art.1o. literal b) del Acto Institucional No.4,por haber sido procesado el 29 / 11 / 72 por los delitos previstos en. C.P.M. 60 (U) 60(I) inc.6, 60(XII) y 7 C.P.O. EVALUACION A-1 (LA)
23.7.83	24739/83 Pag.058	-03.03.83-Figura en una relación procedente de la P.M.E. de libertades vigiladas, categoría "C".Unidad de control:Bn. I.3.Detenida el 02.08.72, liberada el 21.01.78.Perteneciente al M.L.N.-EVAL:A-1 (Q) Indica (6)
23.7.83	24862/83 Pág.083	-08.03.83-Indica idem Doc. 24739/83.-EVAL:A-1 (Q)
30.4.84	8401545/ 004	-Año 1977-78: Figura en una relación de reclusas liberadas, procedente del EMR 2, puesta bajo el régimen Lib. Vig. Unidad de control: Bn.I.3, fijando domicilio en Alejandro Gallinal 1684. Fecha de liberada: 26.1.78. Eval.A-1 (TL)

MINISTERIO DE DEFENSA NACIONAL
S. I. D.

154202-6

Dep. 1 Secc. 1
Sub-Secc. G
Ficha Nº. Confec.
7/VII/72

VITARBAR — Apellidos
Rodhy — Nombres

DOCUMENTOS: C/C ..... (Serie / No.) C/I ..... (No. / Dpto.)

OTROS DOC.: ..... (Pasaporte / Lib. Enrol. / etc.)

NACIMIENTO: ..... (Fecha / Lugar)

DOMICILIO: ..... (Calle / No. / Telef / Ciudad o Localidad)

PROFESION U OCUPACION: Obrero

LUGAR: Frig."Comargen".- **CARGO** .....

IDEOLOGIA POLITICA ..... **CLASIFICACION** DIRIGENTE.-

DATOS COMPLEMENTARIOS .....

Est. Civil / Conyuge / Hijos

Otros Familiares

FECHA	DOCUMENTOS	154202 ANTECEDENTES A REGISTRAR
4/7 /72	EL POPULAR	-Obrero.-Dirigente del Sindicato de Obreros y Obreras del Frigorífico "Comargen"S.A. de "Las Piedras".-Formula declaraciones expresando que la patronal viola todas las disposiciones vigentes,en relación con la Bolsa de Trabajo.-(T).-

ASUNTO PRENSA NACIONAL 154203-4 V. E-1

JUNTA DE COMANDANTES EN JEFE

S. I. D.

DEP. I SECC. I

SUB SECC. A/N

FICHA Nº ..... CONFEC. 28.4.78

VITARES — Apellidos

Eduardo — Nombres

DOCUMENTOS: C/C ..... (Nº / Dpto.) C/I. ..... (Serie / Nº)

OTROS DOC. ..... (Pasaporte / Li. Enrol. / etc.)

NACIMIENTO: ..... (Fecha / Lugar)

DOMICILIO: ..... (Calle / Nº / Teléf. / Ciudad o Localidad)

PROFESION U OCUPACION: Director de la Radio de Castillos Cv155 (1)*

LUGAR: ..... CARGO: .....

IDEOLOGIA POLITICA: ..... CLASIFICACION: .....

DATOS COMPLEMENTARIOS: ..... (Est. Civil / Cónyuge / Hijos)

[redacted] Otros familiares

Fs-2

FECHA	DOCUMENTOS	154203 ANTECEDENTES A REGISTRAR
Feb.78	M.Interior- Of.Prensa	Indica (1)* No se encuentra documento.- (CC)

154204-2

E5-4

SERVICIO DE INFORMACION DE DEFENSA

Dep. 1

Confeccionado el 6 OCT. 971

V A R I O S

FOTO

Apellidos VITELIO

Nombres Juan

Fecha de Nacimiento

Lugar de Nacimiento

Est. Civil

Cred. Cívica Céd. Identidad

Otros Documentos

Ocupación

Padre

Madre

Domicilio Ciudad

Otros datos

FICHA COMPLEMENTARIA

F 5.2

DOCUMENTO		ANTECEDENTES
Fecha	Origen	154204
6/967	76 — 32.	Se postula como 6° titular del lema "Vanguardia Estudiantil Progresista" (V.E.P.) sub lema Unidad Obrero Estudiantil. Lista 600. Para integrar la Comisión Directiva de la Asociación de Estudiantes de Preparatorios Nocturnos. Para el período 1967/68. (W).

VARIOS

154205-9

F5-1

JUNTA DE COMANDANTES EN JEFE

S. I. D.

DEP. I SECC. I

SUB SECC. A/N

FICHA Nº ..... CONFEC. 7.5.82

VITELIO — Julio C.

Apellidos — Nombres

DOCUMENTOS: C/C ..... C/I. .....

Nº Dpto. Serie Nº

OTROS DOC. .....

Pasaporte Li. Enrol etc.

NACIMIENTO: .....

Fecha Lugar

DOMICILIO: .....

Calle Nº Teléf. Ciudad o Localidad

PROFESION U OCUPACION: .....

LUGAR: ..... CARGO: .....

IDEOLOGIA POLITICA: ..... CLASIFICACION: .....

DATOS COMPLEMENTARIOS: .....

Est. Civil Cónyuge Hijos

.....

Otros familiares

F5-2

FECHA	DOCUMENTOS	154205 ANTECEDENTES A REGISTRAR
06.10.81	D. 8457	-Integrante al 8/10/73 de Logia Masónica "ESPERANZA Y UNION". Evaluación: A-2 . (VL) (LA).-Indica ( ) ( ) ( ) ( ) ( ).

Imp. Nacional 1933/79

MINISTERIO DE DEFENSA NACIONAL 154206-7 26 ENE. 1976 Secc. VII

S. I. D. Sub Secc. G

Ficha Nro. ..... Confec. .....

VITELIO GUTIRRREZ — Pedro

Apellidos — Nombres

DOCUMENTOS: C/C ..... C/I. .....

Serie Nro. Nro. Dpto.

OTROS DOC. .....

Pasaporte Lib. Enrol. etc.

NACIMIENTO: 63 años en 1975. Uruguay

Fecha Lugar

DOMICILIO: La Vía Nro.13 bis

Calle Nro. Teléf. Ciudad o Localidad

PROFESION U OCUPACION: Peón Jubilado

LUGAR: ..... CARGO: .....

IDEOLOGIA POLITICA: ..... CLASIFICACION: .....

DATOS COMPLEMENTARIOS: Casado.-

Est. Civil Cónyuge Hijos

Otros familiares

Fecha	Documentos	154206 ANTECEDENTES A REGISTRAR
4.XI.75 JPM PD	D. 1916 07.00 a 07.00	- Detenido el 16.10.75 en averiguación de estar efectuando el cobro de la cuota sindical y/o del P.C. frente a la Caja de Compensaciones de Barracas de Lana. Posee antecedentes en la DNII. Inspeccionado su domicilio se incauto una copia de una carta enviada por Cámar BALBI al Srª Presidente de La República.- (SS)ª
23.X.75 JPM PD	D. 1862 07.00 a 07.00.-	- Recuperó su libertad el día 20.10.75.- (SS)-

15.06.82

154207-5

JUNTA DE COMANDANTES EN JEFE
S. I. D.

Dep. 1 Secc. 1

Sub Secc. A/N

Ficha Nº ..... Confec. .....

VITELLE ..... Otto .....
Apellidos Nombres

DOCUMENTOS: C/C ..... C/I. .....
Serie Nº Nº Dpto.

OTROS DOC. .....
Pasaporte Lib. Enrol. etc.

NACIMIENTO: .....
Fecha Lugar

DOMICILIO: .....
Calle Nº Teléf. Ciudad o Localidad

PROFESION U OCUPACION: .....

LUGAR: ..... CARGO: .....

IDEOLOGIA POLITICA: ..... CLASIFICACION: .....

DATOS COMPLEMENTARIOS: .....
Est. Civil Cónyuge Hijos

.....
Otros familiares

[illegible]

Fecha	Documentos	154207 ANTECEDENTES A REGISTRAR
02.06.82	15.531	Figura en una Nómina de Firmantes del Manifiesto de Residentes de San José en Montevideo adherentes al Frente Amplio.- Eval.:A-1. (GM) (LA) (VL) (M).Indica ( ) ( ) ( ) ( ) ( ) .-

154208-3

Ps-1

SERVICIO DE INFORMACION DE DEFENSA
Dep. I

..... **Sección**
Act. Ant. Nac.
Ficha Nº

Nombres y Apellidos: VITELLI Adolfo

Fecha de Nacimiento: .....

Lugar de Nacimiento: .....
(País - Ciudad o Localidad - etc.)

FOTO

Cred. Cív.: Serie ..... Nº ..... Ced. Identidad: .....

Otros documentos: .....
(Pasaporte — Libreta Enrolam. — etc.)

Domicilio: .....
(Ciudad o Localidad) (Calle) Nº Teléf

Filiación

Edad aparente ..... Color del Cutis .....

Color del Cabello ..... Estatura Aproximada .....

Complexión ..... Aspecto Social .....

Señas particulares .....

.....

Ficha confeccionada en Montevideo el 27 de junio de 1967.

Fórm. 1

154208

F52

ACTIVIDADES

(1) **Laborales:** Profesión ..... Lugar de trabajo .....

Cargo ..... Antigüedad .....

Otras Actividades .....

.....

(2) **Políticas:** Ideología ..... Actuación .....

Antecedentes .....

Antecedentes familiares .....

(3) **Sociales:** Estado Civil ..... Religión ..... Figuración .....

Grado Instrucción ..... Lugares que frecuenta .....

(4) **Económicas:** Situación ..... Capital aprox. ..... Vehículo .....
marca y Nº

Otros datos .....

Datos Complementarios .....

Apreciación Personal Gral. .....

.....

.....

F5-3

FICHA COMPLEMENTARIA

Documento		ANTECEDENTES
Fecha	Origen	154208
Año 1966	Lista 3000 P.Socialista.	Figura como 43º titular a la Junta Departamental en la lista 3000 del PARTIDO SOCIALISTA en las elecciones Nacionales del corriente año.-

MINISTERIO DE DEFENSA NACIONAL
SERVICIO DE INTELIGENCIA
SERVICIO DE INFORMACIONES DE DEFENSA

M/F

E-C 1542094

VARIOS ANTECEDENTES NEGATIVOS

E-1 [redacted]

Fecha 5 de Mayo de 1954

Ficha Nº. [redacted]

FOTO

Nombre Vitelli Adolfo A.

Nacionalidad

Profesión o actividad

Lugar de nacimiento

Documentos que posee

Domicilio Durazno 1494 Teléf.

F I L I A C I O N

Edad aparente color del

cutis de los cabellos

estatura aspecto social

señas particulares

[redacted]

	Fecha	Contenido
1)	9-IV-54	El Plata El Diario

15 4209

E-2

Lugares donde frecuenta .....

..... afiliado a .....

..... actividad política y donde actúa

ESCOBERO

Antecedentes policiales .....

..... vehículos que posee o que guía

..... nombre y número de

personas que forman su familia .....

DATOS COMPLEMENTARIOS

1) Fué detenido conjuntamente con los demás integrantes de la Escoba.
Actualmente detenido

1200 - 19-1-54

MINISTERIO DE DEFENSA NACIONAL
SERVICIO DE INFORMACIONES DE DEFENSA

SERVICIO DE INTELIGENCIA

M / F

I- 15.42 10

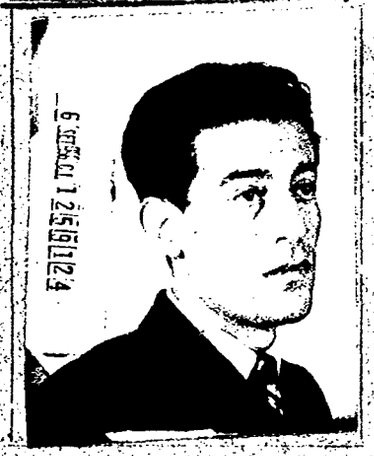

VARIOS SIN ANTECEDENTES

Fecha 10/VI/957

Ficha

Nombre VITELLI D' Elía Adolfo

Nacionalidad

Profesión o actividad Empleado

Lugar de nacimiento

Documentos que posee

Domicilio Teléf.

FILIACION

Edad aparente color del

cutis de los cabellos

estatura aspecto social

señas particulares

154210

	Fecha	Contenido
1	10/VI/57	D.S.I.
2)	25/X/65	75/2198. El País.

Lugar donde frecuenta .....

afiliado a .....

actividad política y donde actúa

Antecedentes policiales .....

vehículos que posee o que guía

nombre y número de

personas que forman su familia .....

DATOS COMPLEMENTARIOS

1)- Empleado de la Jefatura de Policía de Montevideo.

2)-El reseñado empleado policial fue procesado y remitido por cometer delito de consusión. Fue detenido por funcionarios de la Seccion Embarcacion y Poblacion Flotante del Aeropuerto Nacional de Carrasco.-

SERVICIO DE INFORMACION
DE DEFENSA
Dep. 1

154211-7 FS-1

Confeccionado el 2.8.75

V A R I O S

FOTO

Apellidos VITELLI de MARTINEZ

Nombres Nuvia M.-

Fecha de Nacimiento

Lugar de Nacimiento

Est. Civil

Cred Cívica Céd. Identidad

Otros Documentos

Ocupación Ayudante Químico-Sector Producción-Laboratorio de la Teja - A.N.C.A.P.

Padre

Madre

Domicilio Ciudad

Otros datos

Imp. CHIESA Hnos. Ltda. 10.000 - 12 - 73

FICHA COMPLEMENTARIA

F5-7

DOCUMENTO		ANTECEDENTES
Fecha	Origen	154211
14.6.75	Doc. 1084	Figura en una relación de funcionarios de ANCAP, como izquierdista.-qq-.Ev.:F-6.-

154212-5

MINISTERIO DE DEFENSA NACIONAL
S. I. D.

11 Dep. JUL. 1975 Secc. I
Sub - Secc. G
Ficha Nro. ____ Confec. ____

VITELLO RODRIGUEZ — Julio Washington
Apellidos — Nombres

DOCUMENTOS: C/C ____ Serie ____ Nro. ____ C/I. ____ Nro. ____ Dpto. ____

OTROS DOC. ____ Pasaporte ____ Lib. Enrol. ____ etc. ____

NACIMIENTO: 30 años en 1974. — URUGUAY.-
Fecha — Lugar

DOMICILIO: Ruta 48 Kmt.12.500 ____ ____ CANELONES
Calle — Nro. — Teléf. — Ciudad o Localidad

PROFESION U. OCUPACION: Obrero del Frigorífico.

LUGAR: FRIMASUR CARGO: Dirigente.-

IDEOLOGIA POLITICA: ____ CLASIFICACION: ____

DATOS COMPLEMENTARIOS: ____
Est. Civil — Conyuge — Hijos

Otros familiares

Fecha	Documentos	154212 ANTECEDENTES A REGISTRAR
10.X.74 JPM PD	Doc.2576- 07.00 a 07.00	Detenido el 8.10.74 conjuntamente con otros empleados del frigorífico FRIMASUR por haber ocupado las oficinas de esa empresa, en reclamo del pago de salarios. Posteriormente fué internado en el Cilindro Municipal en el marco de las Medidas Prontas de Seguridad.-(SS)-
10.X.74 JPM PD	Doc.2575- 07.00 a 07.00.-	Fué puesto en libertad.-(SS)-

VARIOS.-

5-1

JUNTA DE COMANDANTES EN JEFE

S. I. D.

154213-3

Dep. I Secc. I

Sub Secc. A/N

Ficha Nº ..... Confec. 30.06.81

VITENCOUR DE PRATESONI — Apellidos

Mary — Nombres

DOCUMENTOS: C/C ..... Serie ..... Nº ..... C/I. ..... Nº ..... Dpto.

OTROS DOC. ..... Pasaporte ..... Lib. Enrol. ..... etc.

NACIMIENTO: 38 años(1979) — Fecha

Oriental. — Lugar

DOMICILIO: 20 de febrero 2775 — Calle — Nº — Teléf. — Ciudad o Localidad

PROFESION U OCUPACION: Instructora de la Escuela de Nurses del M.S.P.

LUGAR: ..... CARGO: .....

IDEOLOGIA POLITICA: ..... CLASIFICACION: .....

DATOS COMPLEMENTARIOS: Casada. — Est. Civil — Cónyuge — Hijos

Otros familiares

E-2

Fecha	Documentos	154213 ANTECEDENTES A REGISTRAR
30.11.79 P.D.6a6 Nº	Doc.1678 305/79	-30.10.79: En relación a la denuncia que efectuara la Directora de la Escuela de Nurses del M.S.P., FIGUEROA, Nelly, ante la D.N.I.I., acerca de llamadas telefónicas y cartas amenazantes que ella recibiera y cuatro instructoras de la Escuela se pudo establecer que entre estas últimas se encontraba la causante.-(A)

Imp. Nacional 716/79

154214-1

MINISTERIO DE DEFENSA NACIONAL
S. I. D.

Dep. 1 Secc. I
Sub-Secc. A/N
Ficha Nro. ..... Confec. 5/7/72

VITERATO (Apellidos) Vicente (Nombres)

DOCUMENTOS: C/C. ..... (Serie / Nro.) C/I. ..... (Nro. / Dpto.)

OTROS DOC. ..... (Pasaporte / Lib. Enrol. / etc.)

NACIMIENTO: ..... (Fecha / Lugar)

DOMICILIO: J.J.Roseau 3416, Apto18 casi C.Croker.- (Calle / Nro. / Teléf. / Ciudad o Localidad)

PROFESION U OCUPACION: .....

LUGAR: ..... CARGO: .....

IDEOLOGIA POLITICA: COMUNISTA CLASIFICACION: .....

DATOS COMPLEMENTARIOS: ..... (Est. Civil / Conjuge / Hijos)

..... (Otros familiares)

Fecha	Documentos	154214 ANTECEDENTES A REGISTRAR
5/7/72	D. 408	Según documentación incautada en un allanamiento efectuado por personal del Agrp.A.A.No.1, figura como afiliado al (PC). "MM"

154215-8 VARIOS

JUNTA DE COMANDANTES EN JEFE

S. I. D.

Dép. I Secc. I 55-1

Sub Secc. A/N

Ficha Nº ..... Confec. 8.5.81

VITERI DE LA HUERTA (Apellidos) Jorge (Nombres)

DOCUMENTOS: C/C ..... (Serie / Nº) C/I. ..... (Nº / Dpto.)

OTROS DOC. ONU 88.541 (Pasaporte / Lib. Enrol. / etc.)

NACIMIENTO: 12.08.925 (Fecha) (Ecuador) (Lugar)

DOMICILIO: ..... (Calle / Nº / Teléf. / Ciudad o Localidad)

PROFESION U OCUPACION: Funcionario ONU

LUGAR: ..... CARGO: .....

IDEOLOGIA POLITICA: ..... CLASIFICACION: .....

DATOS COMPLEMENTARIOS: ..... (Est. Civil / Cón[illegible] / Hijos)

..... (Otros familiares)

Fecha	Documentos	154215 ANTECEDENTES A REGISTRAR	Fs. 2
4.5.81 P.D.	D.3446 Nº124/81 Pág. 13(LG)	-Arribó a Montevideo para concurrir a la Conferencia de CEPAL, la cual se inicia el 4.5.81.(DD)	

Imp. Nacional 116/79

ccion da el día 25.6.72

154216-6

MINISTERIO DE DEFENSA NACIONAL
S. I. D.

Dep. 1 S

Sub-Secc. A/N

Ficha Nº..... Confec.....

VITETTE (4)
o
VITETTE PELAGGIO — Beatriz Susana
Apellidos — Nombres

(*) "SARA"

DOCUMENTOS: C/C. OBA 3591 (3) — C/I 26.218 (SAN JOSE) (1)
Serie Nro. — Nro. Dpto.

OTROS DOC. .....
Pasaporte Lib. Enrol. etc.

NACIMIENTO: 29 años (1972) — Uruguay
Fecha Lugar

DOMICILIO: Becerro de ebngoa 263 (5) Sec.Pol. 1a. Dpto. San José (2)
Calle Nro. Teléf. Ciudad o Localidad

BENGOA 263

PROFESION U OCUPACION: Maestra

LUGAR: Escuela de San José — CARGO: Directora

IDEOLOGIA POLITICA: ..... CLASIFICACION: Tupamaro

DATOS COMPLEMENTARIOS: Soltera
Est. Civil Cónyuge Hijos

(Otros familiares

Fecha	Documentos	154216 ANTECEDENTES A REGISTRAR
16.10.70	B-75_D738	Integra delegación de meaestbos que estiman es imprecindibl(una conjunción de todas las fuerzas opositoras,para encontrar caminos que saquen al País de la crisis social, política y económica en que se encuentra.para llevar a cabo tal conjunciónplanean entrvistar a distintas ~~personalidades~~ personalidades maragatas.-
19.6.72	JPM PM 1439	Es detenida en esta fecha (19/5) por ser integrante del grupo esxtremista formado por Juan Diaz Samuz.
26.6.72	D.1679(J)	Encargada del aparato político del grupo,participando en reuniones con elementos clandestinos,junto a ella
9/7/72 P.P.I. (A)	D.1954 E.M.G.E.	son detenidos seis personas más,el procedimiento se realiza en el departamento de San José.-(J).-
Julio 72	D.2685 JPM PM	Detenida el día 19.5.72.Fue procesada en el mes de julio de 1972 por los delitos tipificados:"CONSPIRACION". (OO)
12.1.73 RM 2	D.4432PPI Hoja 6	Le fue presentado para su conformidad el sumario procedente del Consejo Primaria en la cual consta su separación del cargo de maestra.-(J).-
4/5/973	D.840 PPI RM2 Hoja 9.-	Fué trasladada el día 8/3 desde el Bn.I.-Nº 6) al Grp.A.2.(J)
30/11/73	D.4088 P.P.I.	Procedente del Bn.I.No.4 es alojada en el Bn.I.5 conjuntamente con otros sediciosos.(GG).-
13.2.75	D.255 PPI 1 al 31 Dic/74	Estando bajo el regimen de libertad vigilada fue detenido el día 20 y conducido al Bn.I.6 (Z)

...TTE PELAGGIO BEATRIZ SUSANA

154216 ANTECEDENTES A REGISTRAR

[illegible]	D.0804	-Por Sentencia del día 23/III/76 ha quedado en libertad definitiva, dando por compurgada la pena con la preventiva sufrida, procesada por el delito de Asociación para Delinquir". Indica 1 a 2 .(P).-
[illegible]	D. 5757/ 79	-Figura en una relacion de la Corte Electoral, de ciudadanos inscriptos en el Registro Civico Nacional, que se encuentran comprendidos en el Art. 1, Literal "B" del Acto Institucional No. 4, con prohibicion de ejercer el derecho de voto. (Procesados por delitos de "Lesa Nacion").EVALUACION A-1(VL) Indica (3) (4) (5)
[illegible]	D.0004/81/ 64	-Se encuentra comprendido en el Art.1o. literal b) del Acto Institucional No.4,por haber sido procesado el 4/7/1972 por los delitos previstos en. C.P.M. C.P.O. /50 EVALUACION A-1 (LA)
[illegible]	D.23460	Es mencionado en Acta Labrada de declaraciones de Alvear CHAMORRO CERDEÑA del 15.5.1972.(Ver página 117)Eval.A-1. (ME)

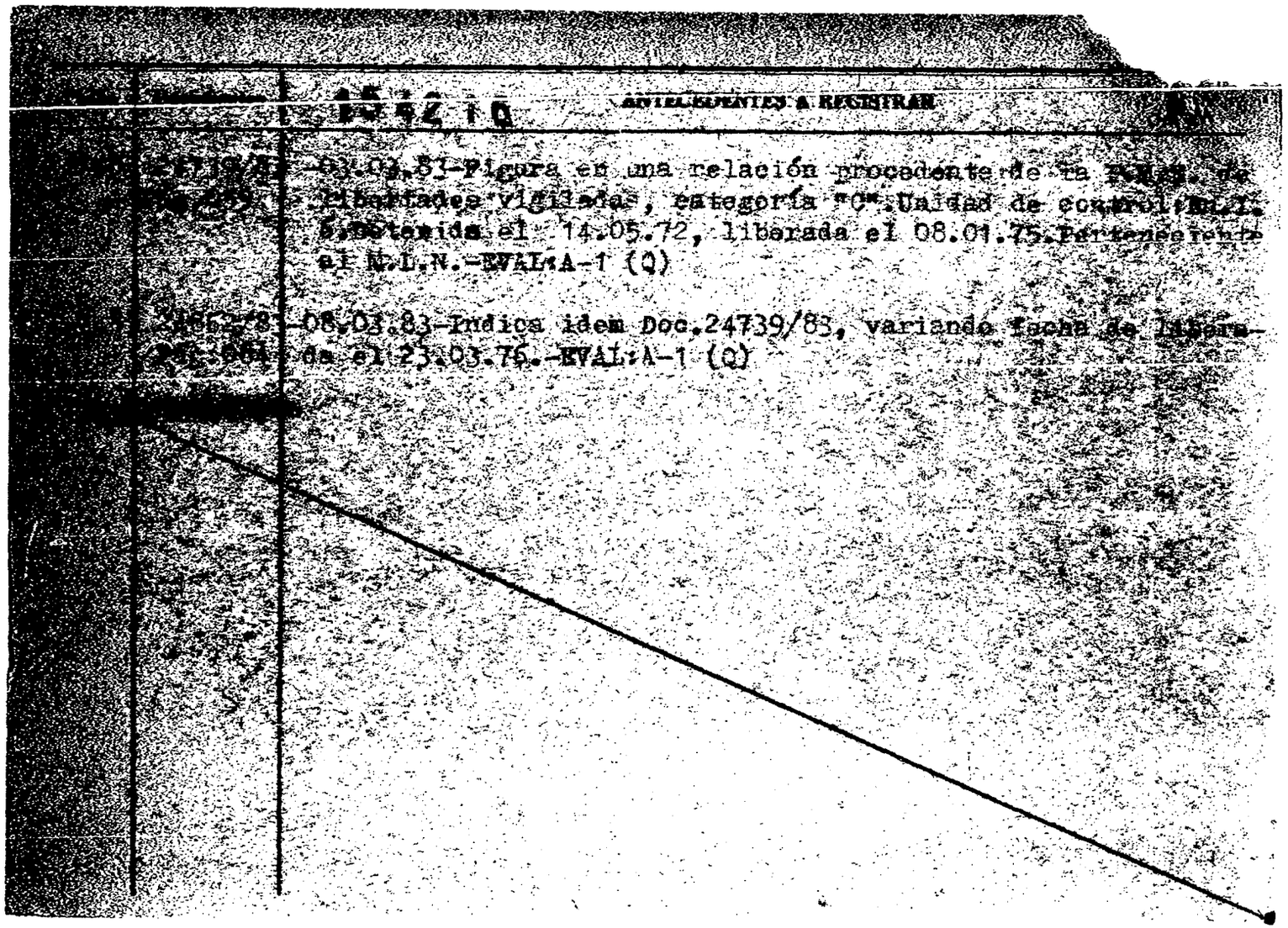

SIGUIENTES A REGISTRAR

-09.03.83-Figura en una relación procedente de la [illegible] de Libertades Vigiladas, categoría "C". Unidad de control: M.L.I. 5. Detenida el 14.05.72, liberada el 08.01.75. Perteneciente al M.L.N.-EVAL:A-1 (Q)

-08.03.83-Indica idem Doc.24739/83, variando fecha de liberada el 23.03.76.-EVAL:A-1 (Q)

154216

07 ABR. 1976 F35

MINISTERIO DE DEFENSA NACIONAL

S. I. D.

Dep. I Secc. I

Sub Secc. G

Ficha Nro. ..... Confec. .....

VITTETE — Apellidos

Beatriz Susana — Nombres

DOCUMENTOS: C/C ..... Serie ..... Nro. ..... C/I. ..... Nro. ..... Dpto.

OTROS DOC. ..... Pasaporte ..... Lib. Enrol. ..... etc.

NACIMIENTO: ..... Fecha ..... Lugar

DOMICILIO: ..... Calle ..... Nro. ..... Teléf. ..... Ciudad o Localidad

PROFESION U OCUPACION: Docente

LUGAR: ..... CARGO: .....

IDEOLOGIA POLITICA: ..... CLASIFICACION: .....

DATOS COMPLEMENTARIOS: ..... Est. Civil ..... Cónyuge ..... Hijos

..... Otros familiares

Fecha	Documentos	15 42 16 ANTECEDENTES A REGISTRAR
29/10/75	D.1881	Destituída por resolución del 14/11/74.-Eval.A-2.-(H).-

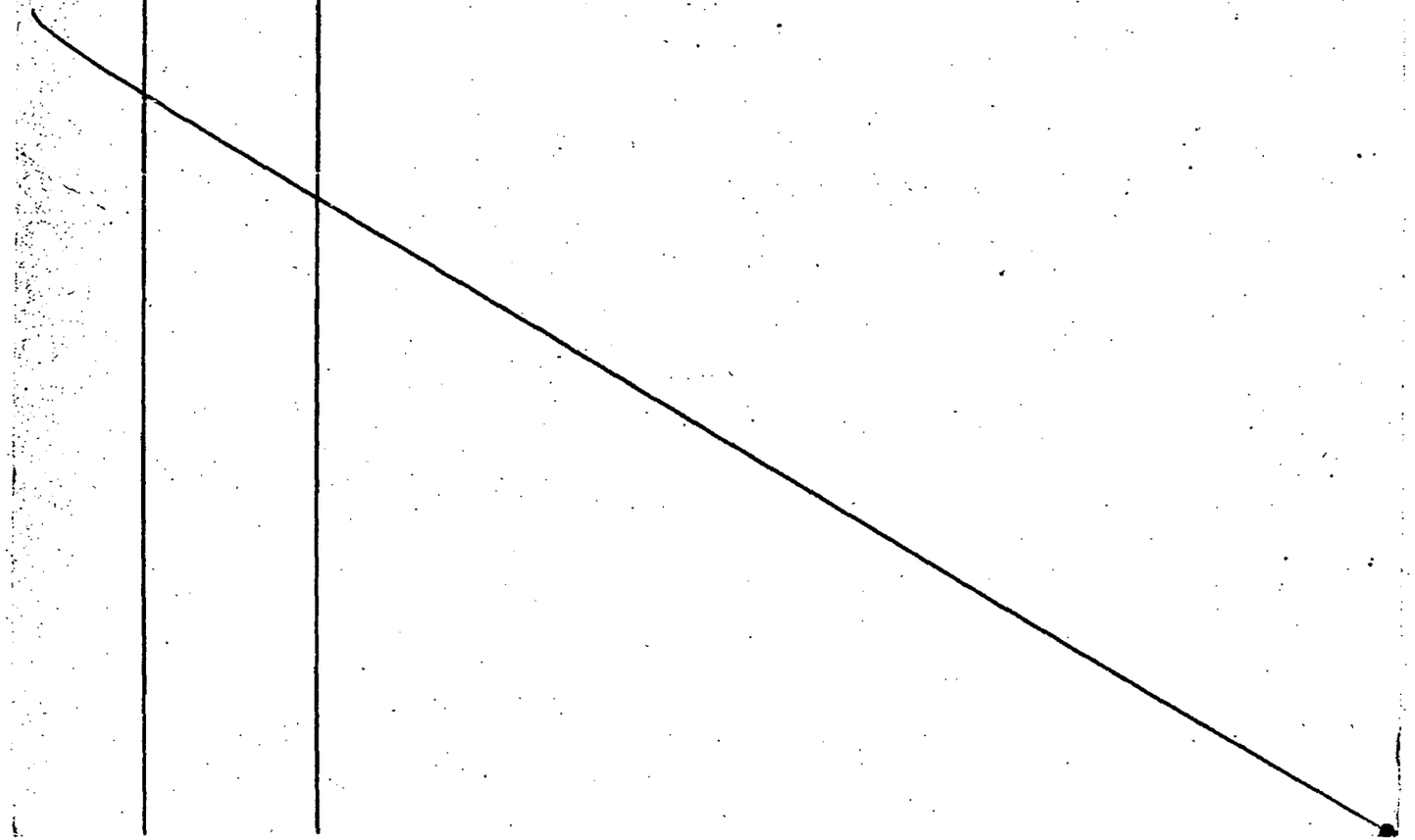

MINISTERIO DE DEFENSA NACIONAL
S. I. D.

154217-4

Dep. I Secc. I
Sub - Secc. G
Ficha Nro._____ Confec. 17/II/73

VITETTE — Apellidos
Luis — Nombres

DOCUMENTOS: C/C _____ Serie _____ Nro. _____ C/I _____ Nro. _____ Dpto.

OTROS DOC. _____ Pasaporte _____ Lib. Enrol. _____ etc.

NACIMIENTO _____ Fecha _____ Lugar

DOMICILIO: _____ Calle _____ Nro. _____ Teléf. San José Ciudad o Localidad

PROFESION U OCUPACION: _____

LUGAR: _____ CARGO: _____

IDEOLOGIA POLITICA _____ CLASIFICACION [illegible] JOSE

DATOS COMPLEMENTARIOS _____ Est. Civil _____ Conyuge _____ Hijos

_____ Otros familiares

Fecha	Documentos	154217 ANTECEDENTES A REGISTRAR
14 /II/73	EL TOP.	SECRETARIO GENERAL DE LA ASOCIACION DE EMPLEADOS Y OBRE D. SAN JOSE(C.I.C.H).-(R).-
31/5/72	PPI-1209	Secretario del Congreso de Municipales de la Zona Sur, realizada en el dpto.de San José,en el local de ADEOM, el día 8 de abril del 72,(RR)

SERVICIO DE INFORMACION DE DEFENSA

Dep. 1

15 42 18-2

Confeccionado el 28 ENE. 1974 Fs 1

V A R I O S

FOTO

Apellidos VITETTE SELLANES

Nombres Luis María

Fecha de Nacimiento

Lugar de Nacimiento

Est. Civil

Cred. Cívica Céd. Identidad

Otros Documentos

Ocupación

Padre

Madre

Domicilio Ciudad

Otros datos

FICHA COMPLEMENTARIA

fs. 2

DOCUMENTO		ANTECEDENTES
FECHA	ORIGEN	154218
9.10.73	Doc. 3289 PPP/I/	Fue detenido por personasl del B.I.6 por proferir insultos al señor Presidente de la República. Posteriormente recupera su libertad. ..qq..

15 42 19 -0

B-1

JUNTA DE COMANDANTES EN JEFE
S. I. D.

Dep. I Secc. I
Sub Secc. A/N
Ficha Nº ..... Confec. 16.6.82

VITETTE SILVA — Never A.
Apellidos — Nombres

DOCUMENTOS: C/C ..... C/I. 29.713.(SAN JOSE)
Serie — Nº — Nº — Dpto.

OTROS DOC. .....
Pasaporte — Lib. Enrol. — etc.

NACIMIENTO: .....
Fecha — Lugar

DOMICILIO: Ricardo Di Martino 246.(SAN JOSE)
Calle — Nº — Teléf. — Ciudad o Localidad

PROFESION U OCUPACION: .....

LUGAR: ..... CARGO: .....

IDEOLOGIA POLITICA: ..... CLASIFICACION: .....

DATOS COMPLEMENTARIOS: .....
Est. Civil — Cónyuge — Hijos

.....
Otros familiares

167262

Fecha	Documentos	154219 ANTECEDENTES A REGISTRAR	A-2
10.6.82	15809 /020	-Figura como Presidente de la ASOCIACION MAGDATA DE MUSICOS.-Eval.A-1. (TJ)	
3.5.84	8402725/ 003	21.3.84: Participó en una reunión de partidarios del Sector "POR LA PATIRA" del Dpto. de San José. Eval.A-2 (SI)	

SERVICIO DE INFORMACION
DE DEFENSA
Dep. I

Sección .....

MINISTERIO DE DEFENSA NACIONAL
SERVICIO DE INFORMACION DE DEFENSA
M / F

Ficha Nº 154220-8 confeccionada el 16/VIII/966.-

[redacted] - 1
F5-1

FOTO

Apellidos VITHAVSKAS

Nombres José

Fecha de Nacimiento: .....

Lugar de Nacimiento: .....

Cred. Cív.: ..... Ced. Identidad: .....

Prontuario: ..... F. Censal: .....

Padre: .....

Madre: .....

Domicilio: Haití Nº1741 Cerro Ciudad: .....

Otros datos (Documentos y señas personales) .....

FICHA COMPLEMENTARIA

Documento			154220 ANTECEDENTES	Es-2
Nº	Fecha	Origen		
7/18	16/IV/966		-Figura en una relación de personas, las cuales reciben correspondencia de la URSS.-	

SERVICIO DE INFORMACION
DE DEFENSA
Dep. 1

15422.1-6

Fs. 1

Confeccionado el .....

VARIOS

FOTO

Apellidos VITETTE

Nombres Otto

Fecha de Nacimiento .....

Lugar de Nacimiento .....

Est. Civil .....

Cred. Cívica ..... Céd. Identidad .....

Otros Documentos .....

Ocupación .....

Padre .....

Madre .....

Domicilio ..... Ciudad .....

Otros datos .....

.....

.....

CHIESA Hnos. Ltda - 8.000 - 3 - 72

FICHA COMPLEMENTARIA

F5-2

DOCUMENTO		ANTECEDENTES
Fecha	Origen	154221
3/8/72	Lista 1808 SAN JOSE	-Candidato en el 12 lugar a la Junta Departamental por el Depto. de San José en las elecciones de 1971. "pp"

154222-4

Fs. 1

SERVICIO DE INFORMACION
DE DEFENSA
Dep. 1

Confeccionado el 06 OCT. 1975

V A R I O S

FOTO

Apellidos VITKAUSKAS

Nombres B.

Fecha de Nacimiento

Lugar de Nacimiento

Est. Civil

Cred Cívica ..... Céd. Identidad

Otros Documentos

Ocupación

Padre

Madre

Domicilio Filipinas 4172 Ciudad Montevideo

Otros datos

Imp. CHIESA Hnos. Ltda. 10.000 - 12 - 73

FICHA COMPLEMENTARIA

B-2

DOCUMENTO		ANTECEDENTES
Fecha	Origen	154222
20.9.75	D. 1720	Figura en una nómina de personas que reciben material de tendencia marxista.- Evaluación B-2.-(I).-

V- 361

VITO CUBA 1542232 Luis

APELLIDOS NOMBRES

FS-1

FOTO

Fecha y Lugar de Nacimiento Uruguay

Domicilio

Documentos

Nacionalidad uruguayo

Profesión

Nombre del Padre Nacionalidad

Nombre de la Madre Nacionalidad

Estado Civil Nombre del Cónyuge

Nacionalidad del Cónyuge

Nombre y edad de los hijos

Otros datos El reseñado es un elemento subversivo, que realizó cursos en Pinar del Río, Cuba, en el año 1967.- (ficha confeccionada el 265.80).-

FECHA	ORIGEN	15 42 23 ANTECEDENTES Fs-2
26-3-82	Doc. Nº 13.123	(inf. del doc. Nº 2897/80 de fecha 29.5.80)(ficha por persona Nº 080).-
06.05.82	14.543/82	-Mencionado página/s 168, del libro "TESTIMONIO DE UNA NACION AGREDIDA". -<u>EVALUACION</u> : A-1.-(GM) (LA).-

Imp. Nacional - 1314/79

A/N 154224-0

JUNTA DE COMANDANTES EN JEFE

S. I. D.

DEP. I SECC. I

20.05.82

SUB SECC. A/N

FICHA Nº ..... CONFEC. .....

VITOLA REALE (Apellidos) Fidel (Nombres)

DOCUMENTOS: C/C ..... (Nº, Dpto.) C/I. ..... (Serie, Nº)

OTROS DOC. ..... (Pasaporte, Li. Enrol, etc.)

NACIMIENTO: ..... (Fecha, Lugar)

DOMICILIO: ..... (Calle, Nº, Teléf., Ciudad o Localidad)

PROFESION U OCUPACION: .....

LUGAR: ..... CARGO: .....

IDEOLOGIA POLITICA: ..... CLASIFICACION: .....

DATOS COMPLEMENTARIOS: ..... (Est. Civil, Cónyuge, Hijos)

..... (Otros familiares)

FECHA	DOCUMENTOS	154224 ANTECEDENTES A REGISTRAR
06.05.82	14.543/82	-Mencionado página/s 222 del libro "TESTIMONIO DE UNA NACION AGREDIDA". -EVALUACION : A-1.-(GM) (LA).-

Imp. Nacional 1933/79

154225-7

B-1

JUNTA DE COMANDANTES EN JEFE

S. I. D.

Dep. I Secc. I

Sub Secc. XYZ

Ficha N.°..... Confec. 3.9.83

VITOLA ALVAREZ — Gustavo Gabriel Mauricio

Apellidos — Nombres

DOCUMENTOS: C/C. ..... C/I. 1.556.338 (1)

Serie N.° N.° Dpto.

OTROS DOC. .....

Pasaporte Lib. Enrol. etc.

NACIMIENTO: .....

Fecha lugar

DOMICILIO: Ignacio Nuñez 2351 Apto. 101 (1983)

Calle N.° Teléf. Ciudad o localidad

PROFESION U OCUPACION: .....

LUGAR: ..... CARGO: .....

IDEOLOGIA POLITICA: ..... CLASIFICACION: .....

DATOS COMPLEMENTARIOS: .....

Est. Civil Cónyuge Hijos

.....

Otros familiares

Fecha	Documentos	154225 ANTECEDENTES A REGISTRAR 5-2
3.9.83	29817/1 P.D.	-26.8.83.-Integra la Comisión Provisoria de la "Asociación de los empleados de Disnert S.A;" para constituirse en Asociación Laboral de 1er.Grado. Eval:A-1.(TT)
14.3.84	8401239/02	Integra la coordinadora del PIT, en representación del sector de la industria farmacéutica. Eval.A-2 (SI) Indica (1)

Ficha confeccionada el día 23/1/1973

P.E

MINISTERIO DE DEFENSA NACIONAL 154226-5

S. I. D.

Dep. 1 Sec. 1

Sub-Secc. A/N

Ficha Nº ..... Confec. Fs-1

VITOLI ..... Carmelo .....
Apellidos Nombres

DOCUMENTOS: C/C. ..... C/I. .....
Serie Nro. Nro. Dpto.

OTROS DOC. .....
Pasaporte Lib. Enrol. etc.

NACIMIENTO: .....
Fecha Lugar

DOMICILIO: .....
Calle Nro. Teléf. Ciudad o Localidad

PROFESION U OCUPACION: Cura.- Padre "Santiago" Profesor de Filosfía en la Iglesia de Punta Carretas.-

LUGAR: ..... CARGO: .....

IDEOLOGIA POLITICA: ..... CLASIFICACION: .....

DATOS COMPLEMENTARIOS: .....
Est. Civil Cónyuge Hijos

[redacted]

.....
Otros familiares

Fecha	Documentos	15 4 2 2 6 ANTECEDENTES A REGISTRAR	Fs. 2
17/4/1972	B.25 D.5.	-Ferviente partidario de los sediciosos y fué trasladado recientemente del Liceo Secco Illa,donde se desmpeña como Profesor de Filosofía a la Iglesia de Punta Carretas,contigua al Penal,donde tiene ó tenía,según información elevada,entrada libre al Penal. Según el detenido Roberto Emilio MANES,este Sacerdote realiza presión moral sobre su señora,a los efectos de prostituir a la misma y que es un activista subversivo muy importante;que conocía diversos elementos de la Organización y lugares donde funcionaba la misma.- En la Iglesia de Punta Carretas,se organizó un seminario,con delegados procedentes de Argentina,Bolivia,Brasil,Chile y EE.UU. de A.- Ayudaba a la Sra. de MANES con ropas y alimentos.- (C.C)	

MINISTERIO DE DEFENSA NACIONAL

S. I. D.

154227-3

7 NOV. 1973

Dep. I Secc, I

Sub - Secc. G

Ficha Nro. ____ Confec. ____

VITORI — Apellidos

ALESIO — Nombres

DOCUMENTOS: C/C. ____ Serie ____ Nro. C/I. ____ Nro. ____ Dpto.

OTROS DOC. ____ Pasaporte ____ Lib. Enrol. ____ etc.

NACIMIENTO: ____ Fecha ____ Lugar

DOMICILIO: ____ Calle ____ Nro. ____ Teléf. ____ Ciudad o Localidad

PROFESION U OCUPACION: Fábrica Izeta-López

LUGAR: Cuñapirú y Acevedo Díaz CARGO: ____

IDEOLOGIA POLITICA: COMUNISTA CLASIFICACION: DIRIGENTE

DATOS COMPLEMENTARIOS: ____ Est. Civil ____ Conyuge ____ Hijos

____ Otros familiares

Fecha	Documentos	154227 ANTECEDENTES A REGISTRAR Fs 2
30.7.73	1968	Dirigente de la Fábrica Izeta-López, promotor de paros, huelgas y todo tipo de problemas laborales. Evaluación B-3.-(EE)

SERVICIO DE INTELIGENCIA
División I
(Seguridad)

MINISTERIO DE DEFENSA NACIONAL
SERVICIO DE INFORMACION DE DEFENSA
M/F
154228-1

Sección
Ant. Nac.
Fecha N. 0514

Nombres y Apellidos: VITORICA,

Fecha de Nacimiento:

Lugar de Nacimiento:
(País - Ciudad o Localidad - etc.)

Cred. Civ.: Serie ..... N.º ..... Ced. Identidad:

Otros documentos:
(Pasaporte - Libreta Enrolam. - etc.)

Foto

Domicilio: Montevideo. Río de Janeiro entre Méjico y Suiza.-
(Ciudad o Localidad) (Calle) (N.º) (Telef.)

Filiación
- Edad Aparente ..... Color del Cutis
- Color del Cabello ..... Estatura Aproximada
- Complexión ..... Aspecto Social
- Señas particulares

Ficha confeccionada en Montevideo, el 16 de Junio de 1965.-

154228

E-2

ACTIVIDADES

(1) Laborales: Profesión ..... Lugar de trabajo .....

Cargo ..... Antigüedad .....

Otras Actividades .....

.....

(2) Políticas: Ideología Comunista.- Actuación .....

Antecedentes .....

Antecedentes familiares .....

(3) Sociales: Estado Civil ..... Religión ..... Figuración .....

Grado Instrucción ..... Lugares que frecuenta .....

(4) Económicas: Situación ..... Capital aprox. ..... Vehículo .....
marca y N.o

Otros datos .....

Datos Complementarios .....

Apreciación Personal Gral. .....

.....

.....

VITORICA, FICHA COMPLEMENTARIA E-3

Documento		Antecedentes
Fecha	Origen	154228
11-Feb-65.	B-76-D-27.-	- Tiene un hijo empleado en AMDET y otro en ANCAP, se domicilia en Río de Janeiro entre Méjico y Suiza. El reseñado tiene contacto con Guillermo Próspero BENTANCUR.- Conjuntamentecon los hermanos SANCHEZ Y Gregorio SAPIN LUBENKO, se reunen en la calle Méjico Nº 1739 - UTE 3.17.97, casa que está a nombre de OLMEDO, pero quien la habita actualmente es Felix PAROVEL. Estos son los Jefes comunistas del Cerro.-

154229-9

SERVICIO DE INFORMACION DE DEFENSA

Dep. 1

Confeccionado el 30 de Abril de 1970

VARIOS

FOTO

Apellidos VITOTE

Nombres Otto

Fecha de Nacimiento

Lugar de Nacimiento

Est. Civil

Cred. Cívica (1) 23.723 (San José) Ced. Identidad

Otros Documentos

Ocupación (2) Funcionario del Banco República

Padre

Madre

Domicilio Ciudad

Otros datos:

FICHA COMPLEMENTARIA

DOCUMENTO		ANTECEDENTES
Fecha	Origen	154229
23/7/68	B.18-D.23	- Detenido durante las Medidas Prontas de Seguridad y recibió Instrucción Militar en el Batallón de Infantería Nº 5 (Mercedes).--Indica④ y ②

FICHA COMPLEMENTARIA

MINISTERIO DE DEFENSA NACIONAL
SERVICIO DE INFORMACIONES DE DEFENSA
M/F
ANTECEDENTES
1 15423 0-7

Documento			
Nº	Fecha	Origen	

Ficha confeccionada el 18/VIII/66.

VITOVICH

Alejandro

La Calera.Lavalleja.

	17/V/66	77/23	-Figura en una relación de personas que en nuestro País reciben correspondencia procedente de Paises comunistas. La correspondencia pradede de Rusia.

SERVICIO DE INTELIGENCIA
División I
(Seguridad)

MINISTERIO DE DEFENSA NACIONAL
SERVICIO DE INFORMACION DE DEFENSA
M/F
154231-54

Sección
Act. Ant. Nac.
Ficha N.º [redacted]

Nombres y Apellidos: VITOVICH María Lidia

Foto

Fecha de Nacimiento: .....

Lugar de Nacimiento: .....
(País - Ciudad o Localidad - etc.)

Cred. Civ.: Serie ..... N.º ..... Ced. Identidad: .....

Otros documentos: .....
(Pasaporte - Libreta Enrolam. - etc.)

Domicilio: Minas Paso Los Troncos.-
(Ciudad o Localidad) (Calle) (N.º) (Telef.)

Filiación
- Edad Aparente ..... Color del Cutis .....
- Color del Cabello ..... Estatura Aproximada .....
- Complexión ..... Aspecto Social .....
- Señas particulares .....

Ficha confeccionada en Montevideo el 17 de Noviembre de 1964.-

154231

Inspectora Provincial (4) Inspec. de R. de A (5)

ACTIVIDADES

(1) Laborales: Profesión Maestra Lugar de trabajo Esc. Nº 25 Rural de Paso de los Troncos

Cargo Directora Antigüedad

Otras Actividades

(2) Políticas: Ideología Actuación

Antecedentes

Antecedentes familiares

(3) Sociales: Estado Civil Religión Figuración

Grado Instrucción Lugares que frecuenta

(4) Económicas: Situación Capital aprox. Vehículo marca y N.o

Otros datos

Datos Complementarios

Apreciación Personal Gral.

R. VITOVICH FICHA COMPLEMENTARIA María Livia

Documento		Antecedentes
Fecha	Origen	154231
5/VIII/964.	B-28-D-46.-	-Activista de izquierda.-Directora de la Escuela Nº25 Rural de Paso de los Troncos en el Depto. de Lavalleja.-
4/XI/964.	B-28-D-49.-	-Se domicilia en Paso Los Troncos.- Minas.
	21.IV.981.	- Se hizo Memo (A) 534/81 para el C.E.P.(SS)-
11.3.83	0366/81 Pág. 8	-Por Circular Nro. 8 del CONAU de fecha 6.3.81, se designa en carácter provisional y para actuar durante el año 1981, como Inspectora Supervisora del departamento de Lavalleja DISTRITO 5, de la Inspección de Educación de Adultos tomando posesión de su cargo el día 10.3.81.-Indica del 1 al 5.-Ev 1 A-1.-(SS)

SERVICIO DE INFORMACION
DE DEFENSA
Dep. 1

15 42 32 - 3

Confeccionado el 22 OCT. 1973

V A R I O S

FOTO

Apellidos VITTMAN

Nombres Máxima Adriana

Fecha de Nacimiento

Lugar de Nacimiento

Est. Civil

Cied. Cívica Céd. Identidad 51.845

Otros Documentos

Ocupación

Padre

Madre

Domicilio Petalozzi 4029 bis Apto.3.- Ciudad

Otros datos

FICHA COMPLEMENTARIA

DOCUMENTO		ANTECEDENTES
FECHA	ORIGEN	154232
12.7.72	Doc.1987 Anval. A-2	+Figura en una lista de visitantes al extremista LOPARDO TELIECHEA,José Pedro.-(SS)-

JUNTA DE COMANDANTES EN JEFE
S. I. D.

154233-1

Dep. I FS-1 Secc. I
Sub Secc. A/N
Ficha Nº ..... Confec. 30.6.82

VITTORI CHIONE — Apellidos
Edgardo Mario — Nombres

DOCUMENTOS: C/C BJB 12170 (Serie / Nº) C/I. 1.041.071 Mdeo. (Nº / Dpto.)

OTROS DOC. ..... (Pasaporte / Lib. Enrol. / etc.)

NACIMIENTO: 4.ABR.945 (Fecha) Oriental (Lugar)

DOMICILIO: Barrio Las Barrancas (Calle / Nº) ..... (Teléf.) Colonia (Ciudad o Localidad)

PROFESION U OCUPACION: Emp. Centro de Inv. Agrícolas Dr. Alberto Boerger.

LUGAR: ..... CARGO: .....

IDEOLOGIA POLITICA: ..... CLASIFICACION: .....

DATOS COMPLEMENTARIOS: casado (Est. Civil) ..... (Cónyuge) ..... (Hijos)

HIJO DE: Juan y María.
Otros familiares

Fecha	Documentos	154233 ANTECEDENTES A REGISTRAR Fs 2
21.5.82	15011	JEF.POL.COLONIA:AÑO 1971:El causante en las Elecciones Nacionales de ese año integró una Mesa Especial como 3er. Miembro de Mesa en el circuíto Nro.2 de esta ciudad, firmando al cierre del escrutunio por el Partido Demócrata Cristiano.Eval.A-1.AÑO 1971:Aparece su nombre como firmante de un manifiesto de adhesión al Frente Amplio, en setiembre de ese año.-Eval.B-2.-10.JUL.973:Se establece que el causante en esta fecha no concurrió a sus tareas en el Centro de Investigaciones Agrícolas adheriendose a un paro realizado como medida de fuerza.-Eval.A-2.-AÑO 1977:Personas de reconocida fé democrática lo sindican como izquierdista.-Eval.F-6.-(VJ)

SERVICIO DE INFORMACION

DE DEFENSA 154234 Confeccionado el 7.1.72.

Dep. 1

E

FS-1

Ada Ema VITTORINO LAMAS
Requerida Nº 621

Apellidos VITTORINO LAMAS①

Nombres ADA . Ema

Fecha de Nacimiento .....

Lugar de Nacimiento .....

Est. Civil .....

Cred. Cívica ..... Céd. Identidad 1.124.083.②

Otros Documentos .....

Ocupación Estudiante de Odontología.③

Padre .....

Madre .....

Domicilio Tte.Rinaldi No.④ Ciudad Montevideo

Otros datos Estatura 1.65 mts.,ojos castaños,complexión normal,cabellos castaños.⑤

M.L.N.(T)(6)

Imp. B.M. y A.- 900 - XII - 1971.

FICHA COMPLEMENTARIA

DOCUMENTO		ANTECEDENTES 154234
Fecha	Origen	
26.10.71.	B.16.D.1.	En diciembre de 1970, constaco no Becario de la Universidad de la República, percibiendo un sueldo de $ 8.910.00. (W).
19/1/73.	Doc.88.	Se requiere su captura por sabérsele vinculado a la organización extremista autodenominada M.L.N.(Tupamaros) y haber pasado a la clandestinidad. Requerida No.621. Indica. (/)al (5).. (bb).
30.10.73	3765	(DD)
26 /4/83	25365/1410	-1971/1978. En información referente al "M.L.N.", obtenida por el Dpto.III/S.I.D., en éste período, se establece: Indica, Idem Doc.88/73. EVAL. A-2 (TL). Aporta (6).-
29.6.84	4635/73 P.19 y 22.	17.01.73: En la fecha la Unidad de Servicios de Aeródromo "Cap.Boiso Lanza" solicita su captura. 19.01.73: Por Requisitoria N°04/73 de la fecha se solicita su captura por sabérsele vinculado al M.L.N. y haber pasado a la clandestinidad. Requerido N°621.- Eval: A-1(AD)

MINISTERIO DE DEFENSA NACIONAL

S. I. D.

154235-6

Dep. I Secc. I

27 MAYO 1977

Sub Secc. G

Ficha Nro. ..... Confec. FS-1

VITTORINO LAMAS — Apellidos

Luis — Nombres

DOCUMENTOS: C/C BOB 10.312 — Serie Nro. C/I. 1.500.587 — Nro. Dpto.

OTROS DOC. ..... — Pasaporte Lib. Enrol. etc.

NACIMIENTO: ..... — Fecha Lugar

DOMICILIO: Meneses 2280 Blok 1 Nº 280 Ap.306.- — Calle Nro. Teléf. Ciudad o Localidad

PROFESION U OCUPACION: Funcionario de COOPTROL .-

LUGAR: ..... CARGO: .....

IDEOLOGIA POLITICA: ..... CLASIFICACION: .....

DATOS COMPLEMENTARIOS: .....

Est. Civil Cónyuge Hijos

Otros familiares

Fecha	Documentos	154235 ANTECEDENTES A REGISTRAR	Fs 2
14.3.77	-D.0236-	Figura en una relación de personal comunista y activista de la Cooperativa de Troley-Bus (COOPTROL) que no se puede determinar su ideología y actividades políticas-gremiales.- Es de hacer notar que personal de esta Cooperativa proviene de la I.M.M. y pertenecían a A.D.E.O.M. (Asociación de Empleados y Obreros Municipales).- Personal sindicado como comunista-activista estararía realizando un complot que ha nacido fuera de la mencionada Cooperativa.-(Información sin evaluar).- (V)	

FS-1

SERVICIO DE INTELIGENCIA
División I
(Seguridad)

MINISTERIO DE DEFENSA NACIONAL M/F
SERVICIO DE INFORMACION DE DEFENSA
+ 154236-1

Sección Act. Ant. Nac.
Ficha N.º [redacted]

Nombres y Apellidos: VITUMIRO, Cyriano

Fecha de Nacimiento: .....

Lugar de Nacimiento: .....
(País - Ciudad o Localidad - etc.)

Cred. Civ.: Serie ..... **N.º** ..... **Ced. Identidad:** .....

Otros documentos: .....
(Pasaporte - Libreta Enrolam. - etc.)

Foto

Domicilio: .....
(Ciudad o Localidad) (Calle) (N.º) (Telef.)

Filiación

Edad Aparente ..... **Color del Cutis** .....

Color del Cabello ..... **Estatura Aproximada** .....

Complexión ..... **Aspecto Social** .....

Señas particulares .....

Ficha confeccionada en Montevideo **el** [redacted] 7 de diciembre de 1965.-

154236

ACTIVIDADES

(1) Laborales: Profesión ..... Lugar de trabajo .....

Cargo ..... Antigüedad .....

Otras Actividades .....

.....

(2) Políticas: Ideología ..... Actuación .....

Antecedentes .....

Antecedentes familiares .....

(3) Sociales: Estado Civil Casado Religión ..... Figuración .....

Grado Instrucción ..... Lugares que frecuenta .....

(4) Económicas: Situación ..... Capital aprox. ..... Vehículo .....
marca y N.o

Otros datos .....

Datos Complementarios .....

Apreciación Personal Gral. .....

.....

.....

FICHA COMPLEMENTARIA VIEITO, Cyriano E-3

Documento		Antecedentes
Fecha	Origen	154236
1º/XI/1965.	77/23.-	-Secretario de amplia trayectoria izquierdista.-

FS-1

SERVICIO DE INTELIGENCIA
División I
(Seguridad)

MINISTERIO DE DEFENSA NACIONAL
SERVICIO DE INFORMACION DE DEFENSA
M / F
154237-2

Sección A
Act. Ant. Nac.
Ficha N.º 0490.

Nombres y Apellidos: VITUREIRA, Cipriano Santiago.-

Foto

Fecha de Nacimiento: .....

Lugar de Nacimiento: ..... (País - Ciudad o Localidad - etc.)

Cred. Civ.: Serie ..... N.º ..... Ced. Identidad: .....

Otros documentos: ..... (Pasaporte - Libreta Enrolam. - etc.)

Domicilio: ..... (Ciudad o Localidad) (Calle) (N.º) (Telef.)

Filiación

Edad Aparente ..... Color del Cutis .....

Color del Cabello ..... Estatura Aproximada .....

Complexión ..... Aspecto Social .....

Señas particulares .....

Ficha confeccionada en Montevideo, el 30 Abril de 1963.-

154237

F-2

ACTIVIDADES

(1) Laborales: Profesión Poeta.- Lugar de trabajo .....

Cargo ..... Antigüedad .....

Otras Actividades .....

.....

(2) Políticas: Ideología Castrista.- ..... Actuación .....

Antecedentes .....

Antecedentes familiares .....

(3) Sociales: Estado Civil ..... Religión ..... Figuración .....

Grado Instrucción ..... Lugares que frecuenta .....

(4) Económicas: Situación ..... Capital aprox. ..... Vehículo ..... marca y N.o

Otros datos .....

Datos Complementarios .....

Apreciación Personal Gral. .....

.....

.....

VITUREIRA, Cipriano Santiago. FICHA COMPLEMENTARIA 33

Documento		Antecedentes 154237
Fecha	Origen	
1) 27-I-949.-	Inf.Viejo.-	1) Escritor dócil de las directivas del Partido Comunista.-
2) 13-VII-958.-	El Popular.-	2) Firmante de una nota enviada a la Comisión Ejecutiva del Comité Popular de Salto que organiza los homenajes a rendírsele al escritor y dirigente comunista salteño Enrique Amorín, del 12 al 18-VII-958.-
19.I.962	El Popular	Intelectuales que se pronuncian por la autodeterminación de los pueblos.
8.VI.962	El Popular	Firmante de un manifiesto anti-imperialista.
6.X.962	Marcha	Firmante de un manifiesto del Movimiento de Trabajadores de la Cultura (integrantes del FIDEL).-
7-III-964.-	Dep.I (Seg.). B-77-D-2.-	En el allanamiento de la finca de la calle Acevedo Diaz No.1868, efectuada por la Policía de Montevideo el día 7 de los corrientes, donde fué localizado abundante propaganda troskista y se encontró además un registro de contribuyentes, donde figura el nombre del reseñado junto a las siguientes anotaciones: 28-1 Palacio Municipal Com.Municipal de Cultura $ 10,00 PV.- Sin evaluar.(U)
8-III-965.-	B-75(1)D-346,	-Intervino en la IX Jornadas Internacionales de
9-III-965.-	403,486,526,	Poesía que se llevó a cabo desde el 8 al 14 de
12-III-965.-	527 y 555.-	marzo en la sede de la Agrupación Universitaria,
18-III-965.-	Epoca.-	sito en Agraciada 1464 piso 13, y del 14 al 24 en
20-III-965.-	El Popular.-	Piriápolis en el Local de la Asociación de Fomen-
10/V/965.	B-15-D-20.-	to y Turismo, la misma fué auspiciada por el Ministerio de Instrucción Pública y Previsión So-

FICHA COMPLEMENTARIA

B-4

Documento		Antecedentes 154237
Fecha	Origen	
		cial,Consejo Departamental,Comisión Nacional de Turismo,Asociación de Fomento de Piriápolis,Bodega Santa Rosa,ONDA y SODRE.-
29-V-65.	75/837. El Popular.	-Con motivo de cumplirse el 9o.aniversario de la revista ESTUDIOS firma un telegrama de salutación dirigido al Director de la misma Rodney Arismendi, en representación de la clase obrera y de los intelectuales progresistas del Uruguay.-

FECHA	DOCUMENTOS	154237 ANTECEDENTES A REGISTRAR	F5-5
8.VI.62 "EL POPULAR" D-1564/80		Suscribe un Manifiesto de Profesionales, Intelectuales, Artistas, Estudiantes, Trabajadores; que se Pronuncian por un Frente de las Fuerzas Democráticas y Antimperialistas, sin exclusiones.-(J).-	

SERVICIO DE INFORMACION DE DEFENSA
Dep. 1

15 42 38 - 0

Confeccionado el 28-11-74

PE Ps-1

FOTO

Apellidos VITUREIRA TAGLE (1)

Nombres Clara Olga (2)

Fecha de Nacimiento 19 años (1974) (3) 08.03.55 (6)

Lugar de Nacimiento Uruguay (4)

Est. Civil Soltero

Cred Cívica ..... Céd. Identidad .....

Otros Documentos .....

Ocupación Estudiante de C. Económicas (5)

Padre .....

Madre .....

Domicilio Paraguay 1547 Ap. 1101 Ciudad .....

Otros datos .....

[redacted]

Imp. CHIESA Hnos. Ltda. 10.000 - 12 - 73

FICHA COMPLEMENTARIA

B-2

DOCUMENTO		ANTECEDENTES
Fecha	Origen	154238
9-7-74 PD. 07.00	1643 a 07.00	7-7-74 -Se concurrió a su domicilio a efectos de lograr su detención la que no pudo ser materializada al no ser ubicada -se encuentra vinculada al grupo de personas qu ha venido provocando desórdenes en el interior del "Liceo Miranda".- (DD)
9-7-74 PD. 07.00	1641 a 07.00	8-7-74 -Fue detenida por lo expresado anteriormente. Inspecionado su domicilio se incautó material de izquierda, matrices picadas ya para confecionar volantes y en la contratapa de un libro con la foto del "Che" se encuentra dibujada una estrella con las características del MLN.- (DD) ④⑤
10-9-74 PD.07.00 a	2289 07.00	6-9-74 -De acuerdo a la Orden impartida por el Sr. J. M. de I. de 5to. Turno, es trasladada al domicilio de un tío en la calle B. Amorín 1121 Ap. 10, el cual se encontraba enfermo. Posteriormente dicho magistrado declinó competencia al Juzgado Ltdo. de Instrución de Turno.- (DD)
10-9-74 PD. 07.00 a	2281 07.00	7-9-74 -Fue puesta en libertad por así haberlo dispuesto el Sr. J.Ltdo. de I. de 4to. Turno.- (DD)

SERVICIO DE INFORMACION DE DEFENSA

Dep. 1

154238

Confeccionado el 6-2-75

F 5.3

V A R I O S

FOTO

Apellidos VITUREIRA TAGLE

Nombres Olga Clara

Fecha de Nacimiento

Lugar de Nacimiento

Est. Civil

Cred Cívica Céd. Identidad

Otros Documentos

Ocupación

Padre

Madre

Domicilio Ciudad

Otros datos

Imp. CHIESA Hnos. Ltda. 10.000 - 12 - 73

FICHA COMPLEMENTARIA

Fs-4

DOCUMENTO		ANTECEDENTES
Fecha	Origen	154238
5/9/74 PD. 07.00 a	2250 07.00	3-9-74 -Es detenida al ser sindicada entre otros como integrantes de los desórdenes que se vienen provocando en el Liceo Miranda. Se encuentra a disposición de la Justicia Militar de Instrucción de 5to.Turno.- (DD)
13/11/76	Doc. 1421	Figura en una nómina de ciudadanos uruguayos emigrados a otros países por intermedio de las Naciones Unidas. Partió hacia Viena el 22/9/76, con el Tav.Doc.203.712, desde Argentina (Bs.Aires Eval.B-2 (i) (MM).-
23.07.83	18347/82 Pág.060	-01.09.82-Figura en una relación de personas asiladas o refugiadas en Argentina a partir de 1974.Fecha de desembarco el 22.10.76, con destino a Austria.- Indica (6) EVAL:A-2 (Q)

MINISTERIO DE DEFENSA NACIONAL
S. I. D.

154238

Dep. I 2.5.75 Secc. I
Sub - Secc. G
Ficha Nro. ____ Confec. ____

E-5

VITUREIRA TAGLE — Apellidos
Clara Olga — Nombres

DOCUMENTOS: C/C ____ (Serie / Nro.) C/I. 1.243.469 (Nro. / Dpto.)

OTROS DOC. ____ (Pasaporte / Lib. Enrol. / etc.)

NACIMIENTO: 19 años de edad (Fecha / Lugar)

DOMICILIO: Paraguay Nº 1547/1101 (Calle / Nro. / Teléf. / Ciudad o Localidad)

PROFESION U OCUPACION: Estudiante del Preparatorio Miranda

LUGAR: ____ CARGO: ____

IDEOLOGIA POLITICA: ____ CLASIFICACION: ____

DATOS COMPLEMENTARIOS: ____ (Est. Civil / Conyuge / Hijos)

____ (Otros familiares)

F5-b

Fecha	Documentos	154238 ANTECEDENTES A REGISTRAR
16.10.74	D.2645 (Ev. A-1)	Fue detenida el día 7 de julio, permaneciendo a disposición del juzgado Militar de Instrucción de 5to turno en el departamento 2 de la D.N.I.I..- (OO)
10.6.74	1404	Figura en una relación de estudiantes de Preparatorio del Liceo Miranda que se presume serían activistas, aunque en el momento en dicho Instituto hay completa normalidad.- Evaluación F-6.-(E).-
17.7.74	D.1777	Sindicado por el informante como estudiante izquierdista del Inst. H.Miranda, señalado: "alumno del 3er turno que fue reconocido en el acto del 18 de Junio".- Evaluación C-6.- (I)
11.7.74	1691	El 18.6.74 conjuntamente con otros alumnos participó en un homenaje al Gral. Artigas en el Liceo Nº2 Miranda sin autorización, usando bandera Uruguaya y de Artigas con ofrenda floral ante el busto del prócer, además se cantó el Himno Nacional. Evaluación B-1 (BB).

SERVICIO DE INTELIGENCIA

Dep. I (Seguridad)

Sección .....

MINISTERIO DE DEFENSA NACIONAL M/F
SERVICIO DE INFORMACION DE DEFENSA
Ficha N.º 154239-8 confeccionada el 14-VI-965.

Foto

Apellidos VITUREIRA,

Nombres Enrique A.

Fecha de Nacimiento: .....

Lugar de Nacimiento: .....

Cred. Civ.: ..... Ced. Identidad: .....

Prontuario: ..... F. Censal: .....

Padre: .....

Madre: .....

Domicilio: Cerro Largo No.934. Ciudad: Montevideo.-

Otros datos (Documentos y señas personales) .....

FICHA COMPLEMENTARIA

Documento			154239 Antecedentes
N.º	Fecha	Origen	
975-(1)-D-571.-	(1965)-	IX-963	.- En el Periódico "El Federal"(Organo Oficial de las Juventudes Nacionalistas) de la fecha, se publica una correspondencia del reseñado, por la cual denuncia a la opinión pública la política desembozada de muchos de nuestros educadores, y en particular los apuntes taquigráficos de las clases del Dr. ALDO SOLARI, catedrático de Sociología en la Facultad de Derecho.-
	Año 1968.	76-101.	Posiblemente relacionado al M.N.R. (Movimiento Nacionalista Revolucionario de Unión Oriental) aunque nunca se lo ha visto en sus reuniones.-

5/VII/71

154240-6

Fs 1

MINISTERIO DE DEFENSA NACIONAL
S. I. D.

Dep. I Secc I
Sub-Secc. A/N
Ficha N.o..... Confec.....

VETURRIRA ..... Gabriel .....
Apellidos Nombres

DOCUMENTOS: C/C ..... C/I .....
Serie N o N.o Dpto.

OTROS DOC. .....
Pasaporte Lib. Enrol. etc.

NACIMIENTO .....
Fecha Lugar

DOMICILIO: .....
Calle N.o Teléf. Ciudad o Localidad

PROFESION U OCUPACION: Artista

LUGAR: ..... CARGO: .....

IDEOLOGIA POLITICA ..... CLASIFICACION .....

DATOS COMPLEMENTARIOS .....
Est. Civil Conyuge Hijos

.....
Otros familiares

F5.9

Fecha	Documentos	154240 ANTECEDENTES A REGISTRAR
14/XI/68	75-660	Hará el recital poético de apertura del 30 Aniversario del Círculo ITALO-URUGUAYO (EL PROGRESO)/Indica. Ø (0)

15424 - 4
VARIOS 23.07.83

JUNTA DE COMANDANTES EN JEFE

S. i. D.

Dep. I Secc. I

Sub Secc. A/N

Ficha Nº ..... Confec. .....

VITUREIRA GARCIA — Apellidos

Hebert Jorge — Nombres

DOCUMENTOS: C/C. ..... (Serie / Nº) C/I. 1.366.406 (Nº / Dpto.)

OTROS DOC. ..... (Pasaporte / Lib. Enrol. / etc.)

NACIMIENTO: ..... (Fecha / Lugar)

DOMICILIO: ..... (Calle / Nº / Teléf. / Ciudad o Localidad)

PROFESION U OCUPACION: .....

LUGAR: ..... CARGO: .....

IDEOLOGIA POLITICA: ..... CLASIFICACION: .....

DATOS COMPLEMENTARIOS ..... (Est. Civil / Cónyuge / Hijos)

.....

Otros familiares

Fecha	Documentos	ANTECEDENTES A REGISTRAR
		154241
23.7.83	24737/83 Pág.040	-03.03.83-Figura en una relación de personas que solicitaron refugio en Brasil al amparo de ACNUR.Fecha de ingreso el 22.02.79, solicito visa.-EVAL:A-2 (Q)
7.6.84.	8403711/5	28.5.84: En la fecha se establece que figura en una relación de personas radicadas en Suecia, que han formado las cuadernetas del "Proyecto de Reforma Constitucional" promovido por el Partido Nacional.-Eval.A-1-(FE)

Fs. 1

JUNTA DE COMANDANTES EN JEFE 154242-2

S. I. D.

DEP. I **V.** SECC. I

SUB SECC. A/N

FICHA Nº ..... CONFEC. 20.9.80

VITUREIRA — Apellidos

HUMBERTO — Nombres

DOCUMENTOS: C/C ..... Nº ..... Dpto. C/I. 646.412 (1) Serie Nº

OTROS DOC. Reg. Fot. Serie B. 537.142 (6) Pasaporte Li. Enrol etc.

6.6.33(19)

NACIMIENTO: 6.6.63 (4) Fecha Mdeo (3) Lugar

Emilio Romero 912(9)

DOMICILIO: Osvaldo Cruz 5182 (5) Calle Nº Teléf. Ciudad o Localidad

PROFESION U OCUPACION: BOLETINES Y PANORAMAS INFORMATIVOS Periodista (7)

LUGAR: CX 22 RADIO UNIVERSAL CARGO: .....

CALLE 10(8)

IDEOLOGIA POLITICA: ..... CLASIFICACION: .....

DATOS COMPLEMENTARIOS: ..... Est. Civil Cónyuge Hijos

Hijo de: Juan Antonio y Ofilia (2) Otros familiares

FECHA	DOCUMENTOS	154242 ANTECEDENTES A REGISTRAR Fs. 2
SET-80	DNII	NO REGISTRA ANTECEDENTES.
	[illegible]	NO REGISTRA ANTECEDENTES.
2-4-82	D.13475	Indica datos filiatorios.-(FE)
5/5/82	D.14442	Indica (1) al (6).-(FE)
3.[illegible].83	26939/4	[illegible] cubrir la visita de SS. [illegible] Reyes de España, realizada entre el 2[illegible] y el 22 de [illegible] Eval: -1 ([illegible]) Ind.7
Agosto.78	Dpto.VI.	Concurrió a la Conferencia Regional de la [illegible] como periodista de Canal 11.
3/79.	TIF-2573. Dpto.III.	Figura como periodista acreditado ante la reunión que realiza el CCI en Uruguay.
17.11.83	27003/329	Aporta datos filiatorios.-Eval:A-1(Indica 8 y 9)(AD)
18.6.84	8404178/2	Figura en la nómina de pasajeros que viajaron el 15.6.84 en el buque "Ciudad de Mar del Plata II", desde Buenos Aires a Montevideo, acompañando a los requeridos Juan Raúl y Wilson FERREIRA. Eval:A-1 Ind.10

Imp. Nacional 1933/79

154243-O

JUNTA DE COMANDANTES EN JEFE
S. I. D.

Dep. I Secc. I
Sub Secc. ~~I/N~~
Ficha Nº ..... Confec. 14.6.82

VITUREIRA TAGLE — Apellidos
José Santiago — Nombres

DOCUMENTOS: C/C ..... Serie ..... Nº ..... C/I. 1.128.909 Nº ..... Dpto.

OTROS DOC. ..... Pasaporte ..... Lib. Enrol. ..... etc.

NACIMIENTO: ..... Fecha ..... Lugar

DOMICILIO: Dr. Pablo de María 1057/103.- Calle ..... Nº ..... Teléf. ..... Ciudad o Localidad

PROFESION U OCUPACION: .....

LUGAR: ..... CARGO: .....

IDEOLOGIA POLITICA: ..... CLASIFICACION: "P.V.P." (1)

DATOS COMPLEMENTARIOS: ..... Est. Civil ..... Cónyuge ..... Hijos

..... Otros familiares

Fecha	Documentos	154243 ANTECEDENTES A REGISTRAR	FS 2
10.6.82	D.15.810 /022	- Integra la Comisión Provisoria del Personal de Bancos del Litoral Asociados.- Eval.A-2) (Y)	
28.4.83	25145/147	9 - 1971/78: En información referente al P.V.P. obtenida por el Dpto.III/SID, en éste período se establece: Fué detenido. EVAL:A-2.- Indica (1). (SC)	
22.6.83	27076/83 Pág.020.	- 04.11.82 - En información actualizada a la fecha por el SID, se establece que figura como integrante de un Nucleo en Suecia del Partido Socialista.- Eval;A-2.- (A-1).-	

SERVICIO DE INTELIGENCIA
División I
(Seguridad)

MINISTERIO DE DEFENSA NACIONAL
SERVICIO DE INFORMACION DE DEFENSA
M/F
154244-8

Sección A. Fs 1
Act. Ant. Nac.
Ficha N. [redacted].

Nombres y Apellidos: VITUREIRA Luis

Foto

Fecha de Nacimiento: .....

Lugar de Nacimiento: ..... (País - Ciudad o Localidad - etc.)

Cred. Civ.: Serie ..... N.º ..... Ced. Identidad: .....

Otros documentos: ..... (Pasaporte - Libreta Enrolam. - etc.)

Domicilio: ..... (Ciudad o Localidad) (Calle) (N.º) (Telef.)

Filiación

Edad Aparente ..... Color del Cutis .....

Color del Cabello ..... Estatura Aproximada .....

Complexión ..... Aspecto Social .....

Señas particulares .....

.....

17573

Ficha confeccionada en Montevideo el 5 de setiembre de 1963.-

154244

F5-2

ACTIVIDADES

(1) Laborales: Profesión Profesor Lugar de trabajo .....

Cargo ..... Antigüedad .....

Otras Actividades .....

.....

(2) Políticas: Ideología ..... Actuación .....

Antecedentes Firmó manifiesto anti-imperialista.El Popular del 8.VI.962.-

Antecedentes familiares .....

(3) Sociales: Estado Civil ..... Religión ..... Figuración .....

Grado Instrucción ..... Lugares que frecuenta .....

(4) Económicas: Situación ..... Capital aprox. ..... Vehículo .....
marca y N,o

Otros datos .....

Datos Complementarios .....

Apreciación Personal Gral. .....

.....

.....

FECHA	DOCUMENTOS	154244 ANTECEDENTES A REGISTRAR	FS-3
6.VI.62 "EL POPULAR" D-1564/80		Suscribe un Manifiesto de Profesionales, Intelectuales, Artistas, Estudiantes, Trabajadores; que se Pronuncian por un Frente de las Fuerzas Democráticas y Antimperialistas, sin exclusiones.-(J).-	
		06/10.78 Se contestó por MEM(A) Nº.2995/78 Dpto.C-2/ESMACO (Y)	
2/9/81	------	Se constetó Memo. (A) Nº 1573/981 p ra U.T.U. (MS)	

154245-5

JUNTA DE COMANDANTES EN JEFE
S. I. D.

Dep. I Secc. I
Sub Secc. A/N
Ficha Nro. _____ Confec. 16-9-78

VITUREIRA Ricardo
Apellidos Nombres

DOCUMENTOS: C/C ..... C/I. .....
Serie Nro. Nro. Dpto.

OTROS DOC. .....
Pasaporte Lib. Enrol. etc.

NACIMIENTO: 19 años en 1968
Fecha Lugar

DOMICILIO: Gob. Viana 2954 Montevideo
Calle Nro. Teléf. Ciudad o Localidad

PROFESION U OCUPACION: Obrero Metalúrgico

LUGAR: ..... CARGO: .....

IDEOLOGIA POLITICA: ..... CLASIFICACION: .....

DATOS COMPLEMENTARIOS: .....
Est. Civil Hijos

.....
Otros familiares

Fs 2.

Fecha	Documentos	154245 ANTECEDENTES A REGISTRAR
17-4-74	Doc.1776	-Afiliado al Partido Comunista con el Nº-----,fecha de ingfeso:22-8-68.(Microfilm Incautado A Rodney Arismendi) Eval.B-2 (V)

154246-3

Fs-1

MINISTERIO DE DEFENSA NACIONAL

S. I. D.

Dep. I Secc. 1

Sub Secc. G

Ficha Nro. ..... Comec. 20.I.78

VITURRIA ACEVEDO — Apellidos

Víctor Walter — Nombres

DOCUMENTOS: C/C ..... Serie ..... Nro. ..... C/I. ..... Nro. ..... Dpto.

OTROS DOC. ..... Pasaporte ..... Lib. Enrol. ..... etc.

NACIMIENTO: ..... Fecha ..... Lugar

DOMICILIO: ..... Calle ..... Nro. ..... Teléf. ..... Ciudad o Localidad

PROFESION U OCUPACION: Vocal de D.A.E.C.P.U.

LUGAR: ..... CARGO: .....

IDEOLOGIA POLITICA: ..... CLASIFICACION: .....

DATOS COMPLEMENTARIOS: ..... Est. Civil ..... Cónyuge ..... Hijos

Otros familiares

FS-2

Fecha	Documentos	154246 ANTECEDENTES A REGISTRAR
12.I.78 PD.6 a 6	51	9.I.78- En base a una publicación aparecida en el matutino "LA MAÑANA se procedió a concurrir al local de Directores Asociados de Espectaculos Carnavalescos Populares del Uruguay, donde se halló una reunión de los integrantes de ésta entidad; la cual se hallaba autorizada por el Ministerio del Interior. (MM).-

154247-1

SERVICIO DE INFORMACION DE DEFENSA

Dep. 1

Confeccionado el 13 de Julio de 1970

VARIOS

FOTO.

Apellidos VITUREIRA LOPEZ (3)

Nombres Walter NESTOR (4)

Fecha de Nacimiento 8/12/36 (5)

Lugar de Nacimiento Montevideo (6)

Est. Civil

Cred. Cívica BMB 14.407 (7) Ced. Identidad 746.052 (8)

Otros Documentos

Ocupación Bancario/Oficial Bco. Hipotecario (1)

Padre Raúl (9)

Madre Amanda Primavera (10)

Domicilio Gustavo Gallinal 1972 (2) San Martín 2108 Ap.8 Ciudad Montevideo

Otros datos Calle C esquina 9-Parque del Plata (11)

A 2 FICHA COMPLEMENTARIA

E.2

DOCUMENTO		ANTECEDENTES
Fecha	Origen	154247
10/VIII/68	B.18-D.37	- Figura en documentación que le fuera incautada a Omar Mangarelli mientras se encontraba detenido en el Grupo de Artillería Nº5.-
8-1.75		-Relación de funcionarios del Bco. Hipotecario, indice (1)(2). (RR)
27/4/81	———	Se contestó C.H.C.P. No 190 (Permanencia) de Canelones, solicitada en la fecha 13/11/80, por el B.H.U., a nombre de VITUREIRA LOPEZ, Walter Néstor, no pudiéndose precisar si la persona mencionada se trata de la solicitada. (L).-
3/4/81 Nº 4454 MONTEVIDEO	C.H.C.P. PERMANENCIA	-11/8/81: En la fecha se contestó dicha Constancia para PERMANENCIA del causante en el Bco.Hipotecario, indica del (3) al (11).-(BC).-

154248-9

MINISTERIO DE DEFENSA NACIONAL

S. I. D.

Dep. I Secc. I Fs 1

Sub-Secc. **A/N**

Ficha Nº ..... Confec. .....

VIURREIN — Heber
Apellidos — Nombres

DOCUMENTOS: C|C ..... Serie ..... Nº ..... C|I ..... Nº ..... Dpto.

OTROS DOC.: ..... Pasaporte ..... Lib. Enrol. ..... etc.

NACIMIENTO: ..... Fecha ..... Lugar

DOMICILIO: Juan B. Morelli 3512 Ap. 4 — Montevideo
Calle — Nº — Telef. — Ciudad o Localidad

PROFESION U OCUPACION: .....

LUGAR: ..... **CARGO** .....

IDEOLOGIA POLITICA ① Comunista - UJC. **CLASIFICACION** ② Circ. Unión - Carnet Nº1782
Ingreso: 6/11/59

DATOS COMPLEMENTARIOS ..... Est. Civil ..... Conyuge ..... Hijos

..... otros familiares

Ficha confeccionada en: Montevideo, 2 de setiembre de 1969.-

FECHA	DOCUMENTOS	15 42 48	ANTECEDENTES A REGISTRAR	Fs. 2
III/62	Mondel Nº 161-Indice ① y ②			

154249-7

FS-1

MINISTERIO DE DEFENSA NACIONAL

S. I. D.

Dep. I Secc. I

Sub-Secc. **A/N**

Ficha Nº ..... Confec. .....

VIURREIN Rúben
Apellidos Nombres

DOCUMENTOS: C|C ..... C|I .....
Serie Nº Nº Dpto.

OTROS DOC.: .....
Pasaporte Lib. Enrol. etc.

NACIMIENTO: .....
Fecha Lugar

DOMICILIO: Juan B. Morelli 3512 Ap.4 Montevideo
Calle Nº Telef. Ciudad o Localidad

PROFESION U OCUPACION: .....

LUGAR: ..... **CARGO** .....

IDEOLOGIA POLITICA (1) Comunista -UJC.- **CLASIFICACION** (2) Circ. Unión -Carnet Nº1781

Ingresó: 3/11/59

DATOS COMPLEMENTARIOS .....
Est. Civil Conyuge Hijos

.....
otros familiares

Ficha confeccionada en: Montevideo, 2 de setiembre de 1969.-

FECHA	DOCUMENTOS	15424	ANTECEDENTES A REGISTRAR	Fs. 2
III/62	Mondel Nº 161-Indice ① y ②			

SERVICIO DE INFORMACION DE DEFENSA

Dep. 1

154250 -5

Confeccionado el 08 SET. 1975

5-1

V A R I O S

FOTO

Apellidos VIVA de SALDANHA (1)

Nombres TERESA

Fecha de Nacimiento

Lugar de Nacimiento

Est. Civil

Cred Cívica ..... Céd. Identidad .....

Otros Documentos

Ocupación (2) Juez de 1ra. Sección (Juez de Paz) del Dpto. de Artigas.-

Padre

Madre

Domicilio ..... Ciudad .....

Otros datos

Imp. CHIESA Hnos. Ltda. 10.000 - 12 - 73

5.2

FICHA COMPLEMENTARIA

DOCUMENTO		ANTECEDENTES
Fecha	Origen	154250
4.7.75	Doc. 1176	Figura como firmante de uh manifiesto de adhesión al F.I.de.L. Evaluación A-1 (BB)
26.VI.75	DOC. 1124	- Firmante de un manifiesto de adhesión al F.I.D.E.L. Figura en una relación de Jueces de Paz, designados por la S.C. de Justicia, aparecida en los diarios "El Día" y La Mañana de fecha 9.6.75.- (II) EVAL: A - 1.-
4.10.76	DOC. 1276	- Figura en una relación de funcionarios del Poder Judicial que profesan ideas izquierdistas.- (SS)- EVAL: B - 2. Indica del (1) y (2).-

154251-3

MINISTERIO DE DEFENSA NACIONAL
S. I. D.

Dep. I 4 MAYO 1977

Sub Secc. G FS-1

Ficha Nro. ..... Confec. .....

VIVADO — Apellidos
Armando Ramón — Nombres

DOCUMENTOS: C/C BCA 5349 (Serie / Nro.) C/I. 556.469 (Nro. / Dpto.)

OTROS DOC. ..... (Pasaporte / Lib. Enrol. / etc.)

NACIMIENTO: ..... (Fecha / Lugar)

DOMICILIO: Magenta 3908 .- (Calle / Nro. / Teléf. / Ciudad o Localidad)

PROFESION U OCUPACION: Funcionario de COOPTROL .-

LUGAR: ..... CARGO: .....

IDEOLOGIA POLITICA: ..... CLASIFICACION: .....

DATOS COMPLEMENTARIOS: .....
Est. Civil / Hijos

Otros familiares

FS-2

Fecha	Documentos	ANTECEDENTES A REGISTRAR
14.3.77	-D.0236-	154251 Figura en una relación de personal comunistas y activistas de la Cooperativa de Troley-Bus(COOPTROL)que no puede determinarse su ideología y actividades políticas-gremiales. Es de hacer notar que personal de esta Cooperativa ,proviene de la I.M.M. y pertenecían a A.D.E.O.M.(Asociación de Empleados y Obreros Municipales).- Personal sindicado como comunista-activista,estaría realizando un complot que ha nacido fuera de la mencionada Cooperativa.- (Información sin evaluar) .- (V)

SERVICIO DE INFORMACION
DE DEFENSA

Dep. 1

154252 - 1

Confeccionado el 1-4-75

F5-1

[redacted] GREMIOS

FOTO

Apellidos VIVALDA

Nombres Alfredo Nelson

Fecha de Nacimiento

Lugar de Nacimiento

Est. Civil

Cred Cívica ..... Céd. Identidad

Otros Documentos

Ocupación Candidato de la lista 22 (ADEOM)

Padre

Madre

Domicilio ..... Ciudad

Otros datos

Imp. CHIESA Hnos. Ltda. 10.000 - 12 - 73

FICHA COMPLEMENTARIA

DOCUMENTO		ANTECEDENTES Fs-2
Fecha	Origen	154252
24.10.73	Doc.3725	- Figura como 42° candidato a la Asamblea Delegada de la lista 22 de Cooperativa Municipal de ADEOM con el sub-lema "Honradez y Trabajo" para el período 1974/76.- Dicha lista es de tendencia comunista .- (00) Val:A-1.(0).-

SERVICIO DE INFORMACION DE DEFENSA

Dep. I

154253-9

Confeccionado el .....

VARIOS

FOTO

Apellidos VIVALDA

Nombres Héctor

Fecha de Nacimiento .....

Lugar de Nacimiento .....

Est. Civil .....

Cred. Cívica ..... Céd. Identidad .....

Otros Documentos .....

Ocupación .....

Padre .....

Madre .....

Domicilio ..... Ciudad .....

Otros datos .....

FICHA COMPLEMENTARIA

13-2

DOCUMENTO		ANTECEDENTES
Fecha	Origen	154253
24/4/71	Marcha	Figura en una lista de adherntes al Frente Amplio, de Comité de Cine.-(C)

MINISTERIO DE DEFENSA NACIONAL
S. I. D.

1942547

Dep. I 3 SET. 1973 Secc. 1

Sub - Secc. G Fs. 1

Ficha Nro. ..... Confec. .....

VIVALDO — Apellidos

RUBEN — Nombres

DOCUMENTOS: C/C. ..... Serie ..... Nro. C/I. ..... Nro. ..... Dpto.

OTROS DOC. ..... Pasaporte ..... Lib. Enrol. ..... etc.

NACIMIENTO: ..... Fecha ..... Lugar

DOMICILIO: ..... Calle ..... Nro. ..... Teléf. ..... Ciudad o Localidad

PROFESION U OCUPACION: Empleado de la Salud

LUGAR: Sanatorio Uruguay-España CARGO: Cobrador

IDEOLOGIA POLITICA: ..... CLASIFICACION: ACTIVISTA

DATOS COMPLEMENTARIOS: ..... Est. Civil ..... Cónyuge ..... Hijos

..... Otros familiares

Fecha	Documentos	154254 ANTECENDENTES A REGISTRAR Fs·2
23.7.71	1716	Sindicado como ACTIVISTA en su lugar de trabajo. Evaluación C-6.-(EE)
30/9/981	------	Se contestó Memo(A)Nº1863/981 para la 2da. Div. del E.M. G.A.-(LG).

154255-4

15-1

JUNTA DE COMANDANTES EN JEFE

S. I. D.

Dep. I Secc. I

Sub Secc. A/N

Ficha Nº ..... Confec. 6/X/81

VIVANCO MORALES (1) Bernardo (2)

Apellidos Nombres

DOCUMENTOS: C/C B.D.A. 35.739 (3) C/I. 1.099.501-9(7) 1.099.501(4)

Serie Nº Nº Dpto.

OTROS DOC. .....

Pasaporte Lib. Enrol. etc.

NACIMIENTO: 17/IV/945 (5)

Fecha Lugar

DOMICILIO: Barros Arana 5007 apto. 2 (6)

Calle Nº Teléf. Ciudad o Localidad

PROFESION U OCUPACION: Bombero(8)

División Combustibles. Sect. Serv.

LUGAR: Internos. Secc. Vigil. y Protecc (9) ANCAP CARGO: .....

IDEOLOGIA POLITICA: ..... CLASIFICACION: .....

DATOS COMPLEMENTARIOS: .....

Cónyuge Est. Civil Hijos

1600 7000

.....

Otros familiares

(52

Fecha	Documentos	154255 ANTECEDENTES A REGISTRAR
Feb/76	OCOA	Afiliado al Partido Comunista con el Nº 44.372, según documentación incautada por OCOA, en la fecha.- (GM).-
6/X/81	.....	Se contestó por MEMO (A) Nº 1907/981 para A.N.C.A.P..- (GM
6/X/81	8405	Indica del (1) al (6) (GM).-
25.3.83	22282/82	Ingresó a ANCAP con fecha 1.9.80 siendo dado de Baja por "no ser convenientes sus servicios" con fecha 29.8.82. Eval:A-1 Ind. 7 al 9 (OO)

Imp. Nacional 116/79

154256-2

E FS1

MINISTERIO DE DEFENSA NACIONAL
S. I. D.

Dep. 1 Sec. 1
Sub-Secc. A/N
Ficha Nº ____ Confec 3.4.73

Reg. Nº595 VIBANCO REYES, Juan Víctor.

VIVANCO REYES (1) Juan Victor
Apellidos Nombres
(a)"Javier"(1)

DOCUMENTOS: C/C. BDB Nº21056 (7) C/I 1.021.056(8)
Serie Nro. Nro. Dpto.

OTROS DOC. ____
Pasaporte Lib. Enrol. etc.

NACIMIENTO: 07.09.42 (2) Mdeo. (3)
Fecha Lugar

DOMICILIO: Mariano de Salas Nº3386(9)
Calle Nro. Teléf. Ciudad o Localidad

PROFESION U OCUPACION: Estudiante de secundaria (7)
Empleado Municipal(10)

LUGAR: ____ CARGO: ____

IDEOLOGIA POLITICA: ____ CLASIFICACION: M.L.N. (4)

DATOS COMPLEMENTARIOS: soltero (5)
Est. Civil Cónyuge [redacted] Hijos

HIJO DE: VICTOR(F) y MARIA GEIDO (6)
Otros familiares

FS2

Fecha	Documentos	154256 ANTECEDENTES A REGISTRAR
22.3.73 JPM PM 4.9.73 JPM PM	423 Febrero 2691 (DD)	Interviene en las acciones preliminares al homicidio del Cnel Artigas G. Alvarez.Como resultado de las observaciones realizadas en el domicilio del referido Oficial,se decide que la hora mas indicada para cometer el asesinato es las 08.00 de la mañana. Alba Mabel Antunez de Balmelli(a)Patricia(Responsable del operativo)asigna a otros integrantes de su grupo,el ubicar una finca que reuna las siguientes condiciones:1)Que los propietarios tengan un vehículo apropiado para la acción.2)Que se pueda ocupar la misma enmoméntos a determinar sin complicaciones.Es así que Enrique Espinosa(a)Tomas;chequea una finca sita en Juan Arteaga 3817,que reunía las condiciones establecidas,no pudiendo intervenir en la acción por vivir a escasos metros del lugar.Intervienen en el copamiento de la referida vivienda Fernando Mayans Eguiguren(a)Alberto(a)Apolo y Juan Victor Vivanco Reyes(a)Javier.-(DD)①
8/3/973	Doc. 275 J.P.M.	=Se le requiere como uno de los asesinos del Sr. Cnel. ALVAREZ, y actualmente se encontraría en el extranjero.- ((FF))
29.1.79	0144	En un artículo publicado en "EL PAIS" pág.6 de fecha 27.1.79 conjuntamente con Alba Nelda Gonzalez Souza de Lezama y Sergio Descartes Benitez (quién podría tratarse de Sergio Román Betarte Benitez) fue identificado por la policía Colombiana como uno de los sedicisos "Tupamaros" que actuaban como asesores del grupo subversivo "M-19", autores de robos y asalto ...///

VIVANCO REYES Juan Victor

FECHA	DOCUMENTOS	154256 ANTECEDENTES A REGISTRAR
		///...
		a mano armada y constructores de una "Cárcel de Pueblo" en ese País.-(BB)-
		28/9/79-Se contestó Com.(A) Nº 035/79 del S.I.B.-( )
06.05.82	14.543/82	-Mencionado página/s 352 del libro "TESTIMONIO DE UNA NACION AGREDIDA". -EVALUACION : A-1.-(GM) (LA).-
19.4.83	D.25365 P.1978 y 1977	- 1972: Miembro del"Partido Socialista" del Uruguay.Abandonó el País para evadir la acción de las autoridades ya que era buscado por integrar el autodenominado "MOVIMIENTO DE LIBERACION NACIONAL TUPAMAROS".- Permaneció en Argentina por espacio de 5 años realizando actividades subversivas dentro del clandestino movimiento "EJERCITO REVOLUCIONARIO DEL PUEBLO". (ERP). 1977: Ingresó a Colombia utilizando una cédula de ciudadanía falsa a nombre de Raul Leone BRAVO y figurando como ciudadano colombiano. Por intermedio de SERGIO RAMON BETARTE, se vinculó al organismo extremista M-19, participando especialmente como "asesor" en medidas de seguridad.- 1978: A través de un estricto control a que fué sometido

FECHA	DOCUMENTOS	15425 ANTECEDENTES A REGISTRAR
		por parte de las autoridades, se estableció su permanente contacto con reconocidos miembros del M-19 entre ellos Augusto LARA SANCHEZ (a Pedro- El Ciego) "oficial mayor" de la organización extremista.- Su principar labor estaba encaminada a la consecución de dineros por medios ilícitos, especialmente el secuestro para ser enviados a los grupos subversivos del URUGUAY.- 1979: Idem Doc.0144/79.- A través de la Cancillería del Uruguay se obtuvieron antecedentes de Juan Victor VIVANDO GAIDO, figurando como una persona bastante buscada por autoridades uruguayas, por su participación en actividades extremistas en ese país.-EVAL:A-2. Indica (1) al (7).- (SM)
13.5.83	0390/80 Pág.2 E	Indica Idem al Documento Nº13444/82.- Eval:A-1(AD)
13.5.83	0324/80 Pág.2	5.8.80:El diario colombiano "EL TIEMPO" en su edición de la fecha informa que el causante y Alba GONZALEZ SOUZA, fueron liberados por la justicia colombiana, tras haber sido detendidos el 23.7.80 por el delito de "falsedad de documentos públicos".- Eval: (AD)

FECHA	DOCUMENTOS	ANTECEDENTES A REGISTRAR — VIVANCO REYES — Juan Víctor
		153
		154256
23.6.83	27076/83 Pág.030.	- 04.11.82 - En información actualizada a la fecha por el SID, se establece que figura entre los principales integrantes del M.L.N. en el exterior (Colombia) Eval: A-2.- (AA).-
30.3.81.	D.Asunto. 137.	Fue detenido en Colombia el 3.1.79. acusado de rebelión, resolviendo el Juez de Instrucción su encarcelamiento.Actualmente se le sigue un onsejo de Guerra Verbal.(Inf.ex.Nota de Colombia 676/80).
7.10.80.	D. por persona 176.	El mencionado conjuntamente con Alba Luz GONZALEZ SOUZA fueron detenidos en Colombia por el delito de falsedad de documentos.Anteriormente habían sido vinculados al proceso contra más de 200 personas presuntamente integrantes del M-19, pero sus abogados demostraron que no tuvieron ningún tipo de participación en las actividades de dicho grupo subversivo.La Juez Hilda CHOTES de GOMEZ concedió su libertad en razón de que ya habían pagado la pena por dichadelito.Vivanco REYES viajará a Suecia.(Inf. del Dec.5909/80 del 23.9.80.(SDS).
6.5.83.	26136/83. Pag.048.	Participó en el asesinato del Sr. Cnel. Artigas ALVAREZ.Eval.A.2. (AA).
7.12.72.	4355.	Se requiere su captura por sabérsele vinculado a la organización extremista autodenominada MLN.(TUPAMAROS) y haber pasado a la clàndestinidad.(Requerido No.595).(BB).
26.4.83.	25365/1397.	27.1.79. Nota pubdicada en el diario "LA MAÑANA":Según informe de presna, fuentes oficiales en Bogotá, informa que Juan Victor

FECHA	DOCUMENTOS	154256 ANTECEDENTES A REGISTRAR	56
		VIVANCO REYES junto a Sergio BETARTE BENITEZ y Alba Nelda GONZALEZ SOUZA, intervinieron en la muerte del Sr.Cnel.don.Artigas ALVAREZ, los mismos ingresaron a Colombia y fueron detenidos el pasado 3 de enero con relación al robo de armas perpetrado por el movimiento M-19.Además del robo de armas, se les acusa en Bogotá de numerosos secuestros, entre ellos el del ex-Embajador de Colombia en París Miguel del Germán RIBON, poseían documentos a nombre de María del Carmen RESTREPO, Luis Eduardo BERNAI y Raí LEONE.Eval.A.2.(TL).	
9.9.83	605/80 Pag.37	-20.9.80: En la fecha viaja con destino a SUECIA.- Eval.A-2 (Y)	
11.11.83	2126/80 pág.1	"MUNDO COLOR" del 19.3.80:Según declaraciones del Presidente de Colombia, Turbay AYALA, figura entre los 311 presos por terrorismo en Colombia, que los secuestradores de la Embajada Dominicana exigen sean puestos en libertad, junto a Alba Nelda GONZALEZ SOUZA y Sergio Román BETARTE BENITEZ. (ME)	
18.11.83	2128/80 Pág.01	Según lo publicado por el diario "El País" de fecha 13.4.80,el causante fue detenido en Colombia por actividades terroristas,oportunidad en que integrabab una columna terrorista liderada por el sedicioso Raúl BIDEGAIN GREISSING.-(AD)	

FECHA	DOCUMENTOS	154256 ANTECEDENTES A REGISTRAR	Fr F
18.6.84 Pág.388 y 392.-	4680/72	01.12.72:En la fecha el Regimiento de Caballería N°6 solicita su captura por sabérsele vinculado a las actividades subversivas. 07.12.72:Por Requisitoria N°109/72 de la fecha se solicita su captura por sabérsele vinculado al M.L.N. y haber pasado a la clandestinidad.Requerido N°595.- Eval:A-1(Indica 8 al 10)(AD)	

MINISTERIO DE DEFENSA NACIONAL 154257-0 Dep. I **PE** 157

S. I. D.

Ficha Nro. ____ Cond. [illegible]/75

VIVANCO ____ Renato del Rosario ____
Apellidos — Nombres

DOCUMENTOS: C.C. ____ Cd. ____
Serie — Nro. — Nro. — Expdo.

OTROS DOC.: ____
Pasaporte — Lib. Enrol. — etc.

NACIMIENTO: ____
Fecha — Lugar

DOMICILIO: ____
Calle — Nro. — Teléf. — Ciudad o Localidad

PROFESION U OCUPACION: ____

LUGAR: ____ CARGO: ____

IDEOLOGIA POLITICA: ____ CLASIFICACION: ____

DATOS COMPLEMENTARIOS: ____
Est. Civil — Cónyuge — Hijos

____
Otros familiares

Fecha	Documento	154257 ANTECEDENTES A REGISTRAR	Fs 2
[illegible]	[illegible]	Figura en una relación de asilados en el Convento del Barrio de Flores (Bs. Aires) , algunos de los cuales , se dice, son "tupas" uruguayos. (RU).-	

154258-8 F1

JUNTA DE COMANDANTES EN JEFE VARIOS

S. I. D.

Dep. I Secc. I

Sub Secc. A/N

Ficha No. ..... Confec. 7.7.83

VIVANCO MACIEL ..... Rolando Apolo .....
Apellidos Nombres

DOCUMENTOS: C/C. BBA No 10.851 ..... **C/I.** 1.118. 694-6 .....
Serie No. No. Dpto.

BBB No 22299

OTROS DOC. .....
Pasaporte Lib. Enrol. etc.

NACIMIENTO: 09.11.945 en Montevideo .....
Fecha Lugar

DOMICILIO: Carlos Anaya No 2689 Ap. 301 .....
Calle No. Teléf. Ciudad o Localidad

PROFESIÓN U OCUPACIÓN: Florista- Supermercado Disco No 3 .....

LUGAR: ..... **CARGO:** .....

IDEOLOGÍA POLÍTICA: ..... **CLASIFICACIÓN:** .....

DATOS COMPLEMENTARIOS Soltero - Hijo de Rolando Enrique y Noemí .....
Est. Civil Cónyuge Hijos

.....
Otros familiares

FECHA	DOCUMENTOS	154258 ANTECEDENTES A REGISTRAR	F5-2
7.7.83	C.H.C.P. No 146/83 Secc.9na.INGRESO DE MDEO. R.E. No 28339/83.- (I.M.M.).-	ANTECEDENTES REGISTRADOS EN EL DPTO.No 3DE LA D.I.I. 24.06.975- Detenido por personal de la B.de Narcóticos a solicitud del Sr.Juez Ldo.de Inst.de 1er.Turno en relación con el procesado Henry CONTI CASTILLO, quedando a su disposición.- 26.6.975- Fué procesado por PROXENETISMO por disposición del Sr.Juez Ldo.de Inst.de 1er.Turno.- (L).- 6.7.83- En la fecha se contestó dicha Constancia, a nombre del causante, SIN ANOTACIONES, en este Servicio.-	

154259-6

Fs-1

JUNTA DE COMANDANTES EN JEFE

S. I. D.

Dep. I Secc. I

Sub Secc. A/N

Ficha Nº ..... Confec. 12.12.82

VIVANCO (Apellidos) TULIO (Nombres)

DOCUMENTOS: C/C. ..... (Serie / Nº) C/I. ..... (Nº / Dpto.)

OTROS DOC. ..... (Pasaporte / Lib. Enrol. / etc.)

NACIMIENTO: ..... Uruguay (Fecha / Lugar)

DOMICILIO: ..... (Calle / Nº / Teléf. / Ciudad o Localidad)

PROFESION U OCUPACION: Músico

LUGAR: ..... CARGO: .....

IDEOLOGIA POLITICA: ..... CLASIFICACION: .....

DATOS COMPLEMENTARIOS ..... (Est. Civil / Cónyuge / Hijos)

..... (Otros familiares)

PASADO

Fecha	Documentos	154259 ANTECEDENTES A REGISTRAR	fs 2
29.11.82	D.22614	Integrante de la Orquesta Sinfónica de Porto Alegre (Brasil).-EVALUACION: A-1.-(NN)	

154260-4

Fs -1

JUNTA DE COMANDANTES EN JEFE

S. I. D.

Dep. I Secc. I

Sub Secc. A/N

Ficha Nro. _____ Confec. 19-9-78

VIVANCO Walter A.

Apellidos Nombres

DOCUMENTOS: C/C B.R.B.5896 C/I. .....

Serie Nro. Nro. Dpto.

OTROS DOC. .....

Pasaporte Lib. Enrol. etc.

NACIMIENTO: 23 años en 1962 .....

Fecha Lugar

DOMICILIO: Daniel Zorrilla 5134 La Paz

Calle Nro. Teléf. Ciudad o Localidad

PROFESION U OCUPACION: Electricista .....

LUGAR: ..... CARGO: .....

IDEOLOGIA POLITICA: ..... CLASIFICACION: .....

DATOS COMPLEMENTARIOS: .....

Est. Civil Hijos

.....

Otros familiares

Fs-2

Fecha	Documentos	154260 ANTECEDENTES A REGISTRAR
17-4-74	Doc.1776	-Afiliado al Partido Comunista con el N°17111;fecha de ingreso:3-3-62.(Microfilm Incautado A Rodrigo Arismendi) Eval.B-2 (V)

J. C. J.
Dpto. 1

ANTINACIONAL 7.7.76

154260 Fs 3

Apellidos VIVANCO

Nombres Walter A.

Documentos: C.C. BRB 5896 - Electricista - Afil al PC. Nº17.111

Ant, Secc:	A	B	C	D	E	G	V
	X						

Secreto

154260 **ANTECEDENTES** Fs-4

Doc.0001/76.-(U) Eval. B-2.-

~~Fecha de Ingreso: 3.3.62~~
Edad: 23 años - Or.
~~Dom: Daniel Zorrilla 5134 y Vicuña.-~~

MINISTERIO DE DEFENSA NACIONAL

S. I. D.

15426 1-2

Dep. I 25.3.76 Secc. I

Sub Secc. G Fs-1

Ficha Nro. ..... Confec. .....

VIVANCO PALMA — Apellidos

Walter Alfredo — Nombres

DOCUMENTOS: C/C BUA 10421 (Serie / Nro.) C/I. 886.490 (Nro. / Dpto.)

OTROS DOC. ..... (Pasaporte / Lib. Enrol. / etc.)

NACIMIENTO: ..... (Fecha / Lugar)

DOMICILIO: Burgues 3621 (Calle / Nro. / Teléf. / Ciudad o Localidad)

PROFESION U OCUPACION: Funcionario

LUGAR: AFE CARGO: .....

IDEOLOGIA POLITICA: ..... CLASIFICACION: .....

DATOS COMPLEMENTARIOS: .....

Est. Civil [redacted] Cónyuge Hijos

Otros familiares

Fecha	Documentos	154261 ANTECEDENTES A REGISTRAR	Fs-2
11.11.75	D.1959 (Ev. A-2)	Firmante del manifiesto de febrero de 1971.- por el que se integra el Comité Nacional de Trabajadores Ferroviarios de Apoyo al Frente Amplio.-(CO)	
		15/2/78- MEMO (A) No.4432/77 PARA DPTO.3 DNII.- (M)	

Fecha de confeccionado 29/4/72

154262-O

PE F3-1

MINISTERIO DE DEFENSA NACIONAL
S. I. D.

Dep. I Secc. I

[redacted]

Ficha Nro..... Confec. .....

VIVAS
Apellidos

Nombres

DOCUMENTOS: C/C. ..... Serie ..... Nro. C/I. ..... Nro. ..... Dpto.

OTROS DOC. ..... Pasaporte ..... Lib. Enrol. ..... etc.

NACIMIENTO: ..... Fecha ..... Lugar

DOMICILIO: ..... Calle ..... Nro. ..... Teléf. ..... Ciudad o Localidad

PROFESION U OCUPACION: Vendedor de una Editoral

LUGAR: ..... **CARGO:** .....

IDEOLOGIA POLITICA: ..... **CLASIFICACION:** .....

DATOS COMPLEMENTARIOS: ..... Est. Cjvil [redacted] Conyuge ..... Hijos

Hermano del Tte.1)R) Ramón VIVAS.
Otros familiares

Fecha	Documentos	154262 ANTECEDENTES A REGISTRAR	FS-2
3/4/72	D-725	Se ha tomado conocimiento que un hermano del Tte.1) R) Ramón VIVAS, de idiología izquierdista, habría estado en RINCON DEL BONETE, aduciendo ser vendedor de una editoral, donde habría realizado diferentes contactos.	

MINISTERIO DE DEFENSA NACIONAL
SERVICIO DE INFORMACION DE DEFENSA
SERVICIO DE INTELIGENCIA

M / F

154263

Fecha 27 - I - 919 .-

Ficha N.º

FOTO

Nombre VIVAS, Cándido .-

Nacionalidad

Profesión o actividad

Lugar de nacimiento

Documentos que posee

Domicilio Teléf.

FILIACION

Edad aparente color del

cutis de los cabellos

estatura aspecto social

señas particulares

Fecha	Contenido
(1)	Inf.Viejo.-

154263 Fs 2

Lugares donde frecuenta

afiliado a

actividad política y donde actúa

(1)Del Comité departamental del Partido Comunista de Salto K.3- 31-V-916. -

Antecedentes policiales

vehículos que posee o que guía

nombre y número de

personas que forman su familia

DATOS COMPLEMENTARIOS

SERVICIO DE INFORMACION
DE DEFENSA
Dep. 1

154264-6

F5 1

Confeccionado el 26.4.73

VARIOS

FOTO

Apellidos VIVAS

Nombres Carlos

Fecha de Nacimiento

Lugar de Nacimiento

Est. Civil

Cred. Cívica Céd. Identidad

Otros Documentos

Ocupación

Padre

Madre

Domicilio Ciudad

Otros datos

CHIESA Hnos. Ltda - 8.000 - 3 - 72

FICHA COMPLEMENTARIA

FS2

DOCUMENTO		ANTECEDENTES
Fecha	Origen	154264
1971.	Lista 77	Candidato en el 14 lugar a la Junta Eletoral por el dpto de Montevideo sub lema Movimiento Independiente/SS/

154265-3

F5 1

JUNTA DE COMANDANTES EN JEFE

S. I. D.

VARIOS

Dep. I Secc. I

Sub Secc. XXX

Ficha Nº ..... Confec. 6.10.82

VIVAS ESPEN — Apellidos

Carlos Eduardo — Nombres

DOCUMENTOS: C/C. ARA 11835 — Serie / Nº — C/I. 1.580.613 — Nº / Dpto.

OTROS DOC. ..... — Pasaporte / Lib. Enrol. / etc.

NACIMIENTO: 10.3.59 — Fecha / Lugar

DOMICILIO: Andresito Guacarari 1809 — Calle / Nº / Teléf. / Ciudad o Localidad

PROFESION U OCUPACION: Ayudante de Clase

LUGAR: Dpto.de Anatomía -Fac.Medicina CARGO: .....

IDEOLOGIA POLITICA: ..... CLASIFICACION: .....

DATOS COMPLEMENTARIOS Soltero — Est. Civil / Cónyuge / Hijos

..... — Otros familiares

[redacted]

Fecha	Documentos	154265 ANTECEDENTES A REGISTRAR	Fs 2
13.9.82	D.18978	SE.PLA.CO.DI. solicitó por Nota Nº2137/82/D, aval para Beca a (Rpca. Argentina) SE APRUEBA por Memo.(A) Nº2262/82 de fecha 14/SET/982.- (SM).-	

154266-1 FS-1

JUNTA DE COMANDANTES EN JEFE

S. I. D.

Dep. I Secc. I

Sub Secc. A/N

Ficha Nro. 5/12/77 Confec.

VIVAS de DUARTE — Apellidos

Edyth Nelly — Nombres

DOCUMENTOS: C/C JAC-5370 — Serie Nro. C/I. ..... — Nro. Dpto.

OTROS DOC. ..... — Pasaporte Lib. Enrol. etc.

NACIMIENTO: 26 años — Fecha Lugar

DOMICILIO: Rincon 646 entre Iatorre y Harriague — Calle Nro. Teléf. Salto — Ciudad o Localidad

PROFESION U OCUPACION: Vendedora de Comercio

LUGAR: Berrelli CARGO: .....

IDEOLOGIA POLITICA: ..... CLASIFICACION: .....

DATOS COMPLEMENTARIOS: .....

Est. Civil Cónyuge Hijos

.....

Otros familiares

Fecha	Documentos	154266 ANTECEDENTES A REGISTRAR B 2
30/4/76	0571	-Afiliado al Partido Comunista Nº38346 desde el30.5.69. Presentado por Ramón Fagundez y Fernando García.Eval.B.1 (K).-

J. C. J. 5/12/77 154266 F5-5

Dpto. 1

Apellidos VIVAS de DUARTE

Nombres Edyth Nelly

Documentos. AFILIADO AL PARTIDO COMUNISTA Nº 38345

Ant. Secc. A B C D E G V

☐ ☐ ☐ ☐ ☐ ☐ ☐

Secreto

154266 ANTECEDENTES

Fs. 4

EDAD:26 años

DOCUMENTO: JAC-3370

DOMICILIO: Rincon 646 entre Latorre y Harriague
Salto.-

PROFESION: Vendedora de Comercio-Berrelli

DOC.0571-30/5/76-Eval.B.1(K).-

SERVICIO DE INFORMACION DE DEFENSA

154267-9

B 1

Dep. 1

Confeccionado el 26-V-1970.-

VARIOS

FOTO

Apellidos VIVAS SANCHEZ

Nombres Humberto Martín

Fecha de Nacimiento 23 años (1968)

Lugar de Nacimiento Uruguay

Est. Civil Soltero

Cred. Cívica ..... Ced. Identidad 994.151

Otros Documentos .....

Ocupación Gráfico

Padre .....

Madre .....

Domicilio Gral. Cerebello 1166 Ap.1 Ciudad Montevideo

Otros datos: .....

FICHA COMPLEMENTARIA

DOCUMENTO		ANTECEDENTES
Fecha	Origen	154267
10-VIII-968	B72-D37 Parte 116	-Detenido por manifestar contra las Medidas Prontas de Seguridad.-
9.7.973	Doc.1506 JPM (PD)	-Se procedió a desalojar los Talleres Gráficos de Barreiro y Ramos sito en Sán Quintín Nro.4376, donde fue detenido junto a VENY GARCIA Walter Antonio.- (00)

154267

E-3

MINISTERIO DE DEFENSA NACIONAL
S. I. D.

Dep. I Secc. I
Sub - Secc. G 74
Ficha Nro. ____ Confec. 4/1/

VIVAS SANCHEZ — Apellidos
HUMBERTO MARTIN — Nombres

DOCUMENTOS: C/C. ____ (Serie / Nro.) C/I. 994.151 (Nro. / Dpto.)

OTROS DOC. R.F.2.295.055 (Pasaporte / Lib. Enrol. / etc.)

NACIMIENTO: 24/8/44 (Fecha) 17º Sección de Montev. (Lugar)

DOMICILIO: José Llypes (Calle) 4545 apto.5 (Nro.) (Teléf.) (Ciudad o Localidad)

PROFESION U OCUPACION: empleado

LUGAR: Barreiro y Ramos CARGO: ____

IDEOLOGIA POLITICA: ____ CLASIFICACION: activista

DATOS COMPLEMENTARIOS: (Est. Civil) (Cónyuge) (Hijos)

Hijo de Remigio y Nelda
Otros familiares

fs 4

Fecha	Documentos	154267 ANTECENDENTES A REGISTRAR
26/12/73	4441	Delegado seccional del personal de Litografía.Era uno de los que más se movilizaba durante las ocupaciones. En oportunidad del dec.del 4/7/73 se pensó despedirlo, junto con otros,pero luego se creyó conveniente que siguieran trabajando,ya que dadas las condiciones laborales, habría perdido peligrosidad.Ev.B-2. (RR)

154268-7

Fs 1

JUNTA DE COMANDANTES EN JEFE

S. I. D.

Dep. VII Secc. I

Sub Secc. A/N

Ficha Nº ..... Confec. 5.X.79

VIVAS — Apellidos

JUAN CARLOS — Nombres

DOCUMENTOS: C/C ..... Serie ..... Nº ..... C/I. 592.272 Nº ..... Dpto.

OTROS DOC. ..... Pasaporte ..... Lib. Enrol. ..... etc.

NACIMIENTO: 27.04.1925(1) Fecha — Uruguay(2) Lugar (3)

DOMICILIO: Andresito Guacarari 1809 — Calle — Nº — Teléf. — Ciudad o Localidad

PROFESION U OCUPACION: .....

LUGAR: EL DIA CARGO: Cronista

IDEOLOGIA POLITICA: ..... CLASIFICACION: .....

DATOS COMPLEMENTARIOS: ..... Cónyuge — Est. Civil — Hijos

..... Otros familiares

PIAS

Fecha	Documentos	154268 ANTECEDENTES A REGISTRAR	f5.2
Nov. 79	DNII	Hijo de Ricardo y Juana. Periodista Vespertino VEA. 17.12.73 Por diligenciado Nº 824 del 13.11.73 del D-2 se establece que integra la nómina de personal de Redacción del Vespertino VEA. 25.5.76 se informó al Departamento de Prensa e Informaciones de la Policía de Montevideo 10.4.78 según el DIARIO del 6.4.78 p.2 integra el equipo periodístico de un programa deportivo que se emite por CX 42 Emisora Ciudad de Montevideo.	
22/4/82	D. 14013	Indica datos filiatorios.- (FE)	
17.11.83	27003/331	Aporta datos filiatorios.-Eval:A-1(Indica 1 al 3)(AD)	

Imp. Nacional 716/79

VARIOS

15 4 2 6 9 -S

15.06.82

Dep. I Secc. I

Sub Secc. A/N

Ficha Nº ..... Confec. .....

JUNTA DE COMANDANTES EN JEFE
S. I. D.

VIVAS ALVEZ — José Ubaldo

Apellidos — Nombres

JCC 14.859 (1)

DOCUMENTOS: C/C J.C.C. 14.859 — C/I. 01-2.680.180-8

Serie — Nº — Nº — Dpto.

OTROS DOC. .....

Pasaporte — Lib. Enrol. — etc.

NACIMIENTO: 15.5.61

Fecha — Lugar

25 de Mayo Nº 1051 - Salto (2)

DOMICILIO: Agraciada 2475

Calle — Nº — Teléf. — Ciudad o Localidad

PROFESION U OCUPACION: Becario (adm. H.F.)

LUGAR: ANCAP — CARGO: .....

IDEOLOGIA POLITICA: ..... CLASIFICACION: .....

DATOS COMPLEMENTARIOS: .....

Est. Civil — Cónyuge — Hijos

Hijo de : ROQUE y ELBA (3)

Otros familiares

Fecha	Documentos	154269 ANTECEDENTES A REGISTRAR	Fs. 2
07.06.82	D.15.679	Baja como funcionario de A.N.C.A.P. por dejar sin efecto a su solicitud, la beca que usufructuaba en el Organismo. Evaluación: A-1. Indica ( ) ( ) ( ). (GM) (LA).	
29/6/984	8404405 /002	Indica del (1) al (3) (MS)	
29/6/984	---------	Se contestó Memo. (A) Nº 1246/984 para ANCAP (MS)	

154270 -3

E-1

JUNTA DE COMANDANTES EN JEFE

S. I. D.

Dep. I Secc. I

Sub Secc. A/N

Ficha Nro. ____ Confec 15-9-78

VIVAS (Apellidos) Julio (Nombres)

DOCUMENTOS: C/C ..... (Serie, Nro.) C/I. ..... (Nro., Dpto.)

OTROS DOC. ..... (Pasaporte, Lib. Enrol., etc.)

NACIMIENTO: 53 años en 1963 (Fecha, Lugar)

DOMICILIO: Cno. Maldonado Km.26 (Calle, Nro.) ..... Teléf. Montevideo (Ciudad o Localidad)

PROFESION U OCUPACION: Guarda

LUGAR: CUTCSA CARGO: .....

IDEOLOGIA POLITICA: ..... CLASIFICACION: .....

DATOS COMPLEMENTARIOS: .....

Est. Civil Cónyuge Hijos

Otros familiares

FS-2

Fecha	Documentos	15 42 70 ANTECEDENTES A REGISTRAR
17-4-74	Doc.1776	-Afiliado al Partido Comunista con el Nº20587,fecha de ingreso:19-11-63.(Microfilm Incautado a Rodney Arismendi) Eval.B-2 (V)

J. C. J. ANTINACIONAL 7.7.76

Dpto. 1 154270 F53

Apellidos VIVAS GONZALEZ

Nombres Julio

Documentos: Guarda Línea "E" de CUTCSA.-Afil.al PC.Nº20587

Ant, Secc:	A	B	C	D	E	G	V
	X						

Secreto

15 42 70 **ANTECEDENTES** Fs-4

Doc.0001/76.-(U). Eval. B-2.-

~~Fecha de Ingreso:~~ 19.11.63

~~Edad: 53 años - Esp.~~

Dom: Cno. Maldonado Km. 26

Doc: Ciudadano Legal.

154271-1 Fs 1

MINISTERIO DE DEFENSA NACIONAL Dep. I Secc. I

S. I. D. Sub-Secc. **A/N**

Ficha Nº ..... Confec. .....

VIVAS — Apellidos

Mariza del Coralino — Nombres

DOCUMENTOS: C|C ..... Serie ..... Nº ..... C|I ..... Nº ..... Dpto.

OTROS DOC.: ..... Pasaporte ..... Lib. Enrol. ..... etc.

NACIMIENTO: ..... Fecha ..... Lugar

DOMICILIO: (1) Salto — Calle; 113 — Nº; ..... Telef.; Tacuarembó — Ciudad o Localidad

PROFESION U OCUPACION: .....

LUGAR: ..... **CARGO** .....

IDEOLOGIA POLITICA (2) Comunista - UJC.- **CLASIFICACION** (3) Círculo Tacuarembó

Carnet Nº1611 - Ingresó:2/8/59

DATOS COMPLEMENTARIOS ..... Est. Civil ..... Conyuge ..... Hijos

..... otros familiares .....

Ficha confeccionada en:Montevideo,22 de Octubre de 1969

FECHA	DOCUMENTOS	154271	ANTECEDENTES A REGISTRAR	F52
III/62	-	Mondel Nº161 - Indica ① al ③		

154272-9

MINISTERIO DE DEFENSA NACIONAL
S. I. D.

Dep. I 11.2.76 Secc. I
Sub - Secc. G
Ficha Nro. Confec. FS-1

VIVAS — Apellidos
Nelly — Nombres

DOCUMENTOS: C/C ..... Serie ..... Nro. C/I. ..... Nro. ..... Dpto.

OTROS DOC. ..... Pasaporte ..... Lib. Enrol. ..... etc.

NACIMIENTO: ..... Fecha ..... Lugar

DOMICILIO: ..... Calle ..... Nro. ..... Teléf. ..... Ciudad o Localidad

PROFESION U OCUPACION: Profesora de Idioma Español

LUGAR: Salto CARGO: .....

IDEOLOGIA POLITICA: ..... CLASIFICACION: .....

DATOS COMPLEMENTARIOS: ..... Est. Civil ..... Conyuge ..... Hijos

..... Otros familiares

Fs-2

Fecha	Documentos	154272 ANTECEDENTES A REGISTRAR
29.10.75	D.1881 (Ev. A-2)	- Se inscribió para precariatos y suplencias del año 1974 en Liceo Piloto del Depto. de Salto.- (OO)

JUNTA DE COMANDANTES EN JEFE 154273-7 Dep. I Secc. I 65-1

S. I. D.

Sub Secc. A/N

Ficha Nº ..... Confec. 13.2.80

VIVAS TEMESIO (Apellidos) Perla Rosa (Nombres)

DOCUMENTOS: C/C A.Q.A.11.439 (Serie / Nº) C/I. 1.223.742 (Nº / Dpto.)

OTROS DOC. ..... (Pasaporte / Lib. Enrol. / etc.)

NACIMIENTO: 8.12.54/Mdeo. (Fecha / Lugar)

DOMICILIO: Yaro 1017 desde 1960/78 (Calle / Nº / Teléf. / Ciudad o Localidad)

PROFESION U OCUPACION: Estudiante de Fac. de Medicina

LUGAR: ..... CARGO: .....

IDEOLOGIA POLITICA: ..... CLASIFICACION: .....

DATOS COMPLEMENTARIOS: Soltera (Est. Civil / Cónyuge / Hijos)

Hija de Jorge Fernando y Graciela Rosa (Otros familiares)

Fecha	Documentos	154273 ANTECEDENTES A REGISTRAR Fs-2
23.12.78	DNII	- 27.9.71-Según informe del Dpto. 2 de la DNII la titular mantiene amistad con Ricardo MANTERO, detenido en averiguación con relación al procesamiento de Trianón PUCHERELLI, Gonzalo de TORO y CAGNOLA. Habría manifestado en alguna oportunidad pertenecer al C.A.T. y habría sido vista en oportunidad de volanteadas alusivas a la liberación de Mr. Geoffrey Jacson. Sus padres son profesores de Secundaria de nacionalidad chilena.-
		- Según Const. de Hab. Nº 2.436/78 de la Secc. 5a. de Mdeo. (C)
06.I.81		- Se contestó para C.H.C.P. Nº 1479/80 para Teniente Coronel en el cargo en el Banco de Seguros del Estado.(C)
16/1/98 No 16/8 Ingreso	C.H.C.P. Secc.5ta. de Mdeo.	12/8/981 - En la fecha se contestó dicha Constancia, a nombre de la causante, solicitada para su Ingreso en el M.S.P.. (L).-

Imp. Nacional 716/79

SERVICIO DE INFORMACION DE DEFENSA
Dep. I

MINISTERIO DE DEFENSA NACIONAL M/F
SERVICIO DE INFORMACION DE DEFENSA
154274-5

B 1 ..... Sección
Act. Ant. Nac.
Ficha [redacted]

Nombres y Apellidos: VIVAS Ricardo T.

Fecha de Nacimiento: .....

Lugar de Nacimiento: .....
(País - Ciudad o Localidad - etc.)

Cred. Cív.: Serie ..... Nº ..... Ced. Identidad: .....

Otros documentos: .....
(Pasaporte — Libreta Enrolam. — etc.)

FOTO

Domicilio: .....
(Ciudad o Localidad) (Calle) Nº Teléf

Filiación

Edad aparente ..... Color del Cutis .....

Color del Cabello ..... Estatura Aproximada .....

Complexión ..... Aspecto Social .....

Señas particulares .....

.....

Ficha confeccionada en Montevideo el 1 de Junio de 1952

Fórm. 1

154274

B52

ACTIVIDADES

(1) **Laborales:** Profesión ..... Lugar de trabajo .....

Cargo ..... Antigüedad .....

Otras Actividades .....

.....

(2) **Políticas:** Ideología ..... Actuación .....

Antecedentes .....

Antecedentes familiares .....

(3) **Sociales:** Estado Civil ..... Religión ..... Figuración .....

Grado Instrucción ..... Lugares que frecuenta .....

(4) **Económicas:** Situación ..... Capital aprox. ..... Vehículo .....
marca y Nº

Otros datos .....

Datos Complementarios .....

Apreciación Personal Gral. .....

.....

.....

FICHA COMPLEMENTARIA

Documento		ANTECEDENTES 154274
Fecha	Origen	
3/VI/1952	El Sol	-Secretario del Comité Ejecutivo Departamental del Partido Socialista.
31/X/1964	B.75(1)D654 El Plata. 1/XI/964 B-75(1)D-669 El PAIS	-Como integrante de la Junta Reorganizadora del Socialismo y celebrando la victoria del Partido Laborista y suacceso al gobierno de Gran Bretaña hace una declaración pública en la que ratifica su inconmovible adhesión a los ideales socialistas.-
Año 1966	Lista 3000 P.Socialista.	-Figura como 5to. Titular al Consejo Nacional de Gobierno en la lista 3000 del PARTIDO SOCIALISTA en las elecciones Nacionales del corriente año.-
29-VII-71 -	"EL SOCIALISTA"	Integrante de la mesa receptora (Sede Central, Yaro 1212) para las elecciones del Cté Ejec , Nº 1. del Movimiento Socialista que se realizan el día 29 de agosto de 1971. (R)

FICHA COMPLEMENTARIA

Documento		
Fecha	Origen	154274 ANTECEDENTES

SERVICIO DE INFORMACION DE DEFENSA

Dep. 1

154274

Confeccionado el 11 de agosto de 1971

VARIOS

FOTO

Apellidos VIVAS

Nombres Ricardo

Fecha de Nacimiento

Lugar de Nacimiento

Est. Civil

Cred. Cívica Céd. Identidad

Otros Documentos

Ocupación

Padre

Madre

Domicilio Ciudad

Otros datos Integrante del Partido Socialista

FICHA COMPLEMENTARIA

15-6

DOCUMENTO		ANTECEDENTES
Fecha	Origen	154274
29-VII-71	"EL SOCIALISTA"	Figura en la nómina publicada por el Mov. Socialista en su órgano "EL SOCIAISTA" de la cual saldrán los 14 miembros del Cté Ejec. Nal. en las elecciones a realizarse el 29 de agosto de 1971 en la Sede Central de Yaro 1212. (R)

SERVICIO DE INTELIGENCIA
División I
(Seguridad)

MINISTERIO DE DEFENSA NACIONAL
SERVICIO DE INFORMACION DE DEFENSA
M/F
154275-2

Sección «A» Fs 1
Act. Ant. Nac.
Ficha N.º 1498.

Nombres y Apellidos: VIVAS HERNANDEZ, Teresa

Fecha de Nacimiento: .....

Lugar de Nacimiento: .....
(País - Ciudad o Localidad - etc.)

Cred. Civ.: Serie ..... N.º ..... Ced. Identidad: 798.379.-

Otros documentos: .....
(Pasaporte - Libreta Enrolam. - etc.)

Domicilio: .....
(Ciudad o Localidad) (Calle) (N.º) (Telef.)

Filiación
- Edad Aparente ..... Color del Cutis .....
- Color del Cabello ..... Estatura Aproximada .....
- Complexión ..... Aspecto Social .....
- Señas particulares .....

Ficha confeccionada en Montevideo el 10 de Septiembre de 1963.-

154275

F62

ACTIVIDADES

(1) Laborales: Profesión Empleada Lugar de trabajo Juzg.de Paz 3ra. Sección.-

Cargo Antigüedad

Otras Actividades

(2) Políticas: Ideología Actuación

Antecedentes

Antecedentes familiares

(3) Sociales: Estado Civil Religión Figuración

Grado Instrucción Lugares que frecuenta

(4) Económicas: Situación Capital aprox. Vehículo marca y N.o

Otros datos

Datos Complementarios

Apreciación Personal Gral.

VIVAS FICHA COMPLEMENTARIA Teresa F5-3

Documento		Antecedentes
Fecha	Origen	15427
30.XI.961	El Popular	Firmante de un manifiesto de Universitarios por la Unión de las Izquierdas.
21.XII.961	El Popular	Propició acto del Partido Comunista.
8.VI.962 D-1564/80	El Popular	Firmante de un manifiesto anti-imperialista.
Enero 1967.	B-77-D-66.-	- Se ofreció para desempeñarse como Compaginadora y Ayudante Mimeografista, en la Conferencia de Jefes de Estado que se realizó en la Ciudad de Punta del Este.-

JUNTA DE COMANDANTES EN JEFE

S. I. D.

154276-V.

FS-4

Dep. I Secc. I

Sub Secc. A/N

Ficha Nº ..... Confec 1.03.82

VIVAT SAPIRO (Apellidos) Janet (Nombres)

DOCUMENTOS: C/C ..... (Serie / Nº) C/I. 1.264.591-3 (Nº / Dpto.)

OTROS DOC. ..... (Pasaporte / Lib. Enrol. / etc.)

NACIMIENTO: ..... (Fecha / Lugar)

DOMICILIO: ..... (Calle / Nº / Teléf. / Ciudad o Localidad)

PROFESION U OCUPACION: .....

LUGAR: ..... CARGO: .....

IDEOLOGIA POLITICA: ..... CLASIFICACION: .....

DATOS COMPLEMENTARIOS: ..... (Est. Civil / Cónyuge / Hijos)

..... (Otros familiares)

Fecha	Documentos	154276 ANTECEDENTES A REGISTRAR	Fs-2
26.01.82	D.11324	Se autoriza (por Télex dirigido a Barcelona)la expedición o renovación del Pasaporte del causante.- Eval:A-2. (SJ)	

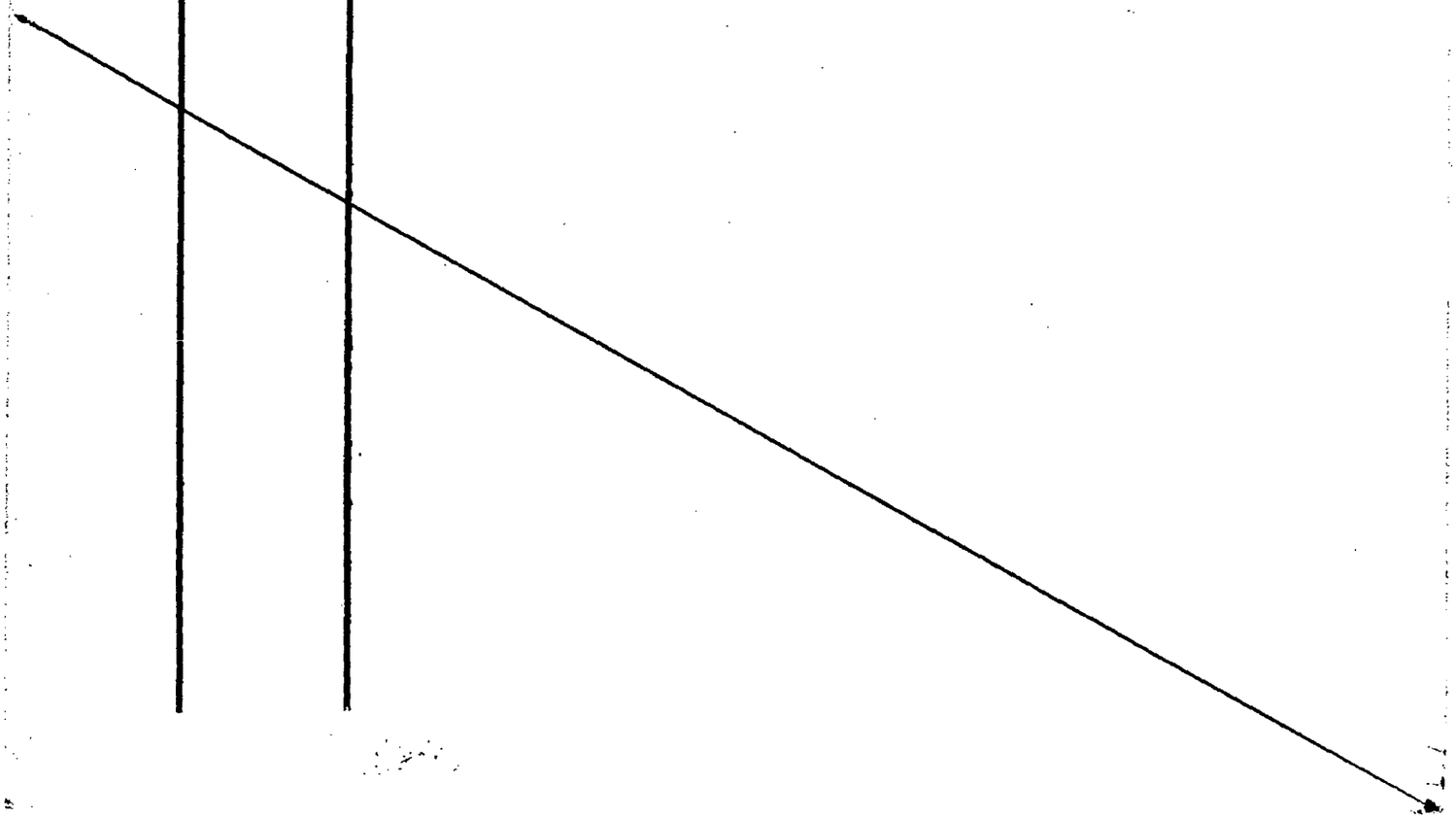

SERVICIO DE INFORMACION
DE DEFENSA
Dep. 1

15427 7-8

Confeccionado el 5 NOV. 1973

Fs 1

V A R I O S

FOTO

Apellidos VIVE BONOMI

Nombres Antonio

Fecha de Nacimiento

Lugar de Nacimiento

Est. Civil

Cred. Civica Céd. Identidad

Otros Documentos

Ocupación

Padre

Madre

Domicilio Estancia "la Cascada" (13a.Secc.Ciudad Salto.
Policial).

Otros datos

FICHA COMPLEMENTARIA

Fs-2

DOCUMENTO		ANTECEDENTES
FECHA	ORIGEN	154277
10.5.72.	Doc. 942.	Figura en una relación de radioaficionados de la C. de Salto. Posée una estación de características CX.1 JBI._(W).

MINISTERIO DE DEFENSA NACIONAL
S. I. D.

Dep. 1 Secc. 5 G
Sub-Secc.
Ficha Nº. 154278-6 Confec. 29.4.71

VIVENSANG Juan J.
Apellidos Nombres

DOCUMENTOS: C/C ..... C/I .....
Serie No. No. Dpto.

OTROS DOC.: .....
Pasaporte Lib. Enrol. etc.

NACIMIENTO: ....
Fecha Lugar

DOMICILIO: .....
Calle No. Telef Ciudad o Localidad

PROFESION U OCUPACION: Bancario

LUGAR: ..... **CARGO** .....

IDEOLOGIA POLITICA ..... **CLASIFICACION** .....

DATOS COMPLEMENTARIOS .....
Est. Civil Conyuge Hijos

.....
Otros Familiares

FECHA	DOCUMENTOS	154278 ANTECEDENTES A REGISTRAR F5 2
29-4 /71	A.E.B.U.	-Se postula en la lista Nº 1955(Extremista) lema "Democracia Sindical, Unidad y Lucha" sub-lema "Por la soberanía del gremio" para integrar la Asamblea General Representativa, Sector lista General, por el período 1971/73.-

154278 P

Fs 3

MINISTERIO DE DEFENSA NACIONAL
S. I. D.

Dep. I Secc I

Sub-Secc. A/N

Ficha No. 7/X/71 Confec.

VIVENSANG (1)

VIVENSANG Apellidos — Juan J. Nombres

DOCUMENTOS: C/C ..... Serie ..... N.o ..... C/I ..... N.o ..... Dpto.

OTROS DOC. ..... Pasaporte ..... Lib Enrol. ..... etc.

NACIMIENTO ..... Fecha ..... Lugar

DOMICILIO: ..... Calle ..... N.o ..... Teléf. ..... Ciudad o Localidad

PROFESION U OCUPACION: BANCARIO (Banco de San José.)

LUGAR: ..... CARGO: .....

IDEOLOGIA POLITICA ..... CLASIFICACION .....

DATOS COMPLEMENTARIOS ..... Est. Civil ..... Conyuge ..... Hijos.

..... Otros familiares

Fecha	Documentos	154278 ANTECEDENTES A REGISTRAR
1971	3-77 D-10	Su nombre aparece en un documento incautado a un sedicioso (Y)/
02.06.82	15.531	Figura en una Nómina de Firmantes del Manifiesto de Residentes de San José en Montevideo adherentes al Frente Amplio.- Eval.:A-1. (GM) (LA) (VL) (M).Indica (1) ( ) ( ) ( ) ( ) .-

FSA

154270-4 EXTREMISTAS

F5-1

JUNTA DE COMANDANTES EN JEFE

S. I. D.

Dep. I Secc. I

Ficha No. ..... Confec 30.6.83

VIVERO ANGELINE

Apellidos Nombres

DOCUMENTOS: C/C. ..... **C/I.** .....

Serie No. No. Dpto.

OTROS DOC. .....

Pasaporte Lib. Enrol. etc.

NACIMIENTO: .....

Fecha Lugar

DOMICILIO: .....

Calle No. Teléf. Ciudad o Localidad

PROFESIÓN U OCUPACIÓN: .....

LUGAR: ..... **CARGO:** .....

IDEOLOGÍA POLÍTICA: ..... **CLASIFICACIÓN:** P.C.

DATOS COMPLEMENTARIOS .....

Est. Civil Cónyuge Hijos

.....

Otros familiares

FECHA	DOCUMENTOS	154270 ANTECEDENTES A REGISTRAR Fs. 2
30.6.83	25314/702	-1971/1978:En información referente al P.C. obtenida por el Depto.III/S.I.D. en éste período se establece: Integró las Comisiones Centrales del P.C. Asistió a la Conferencia Nacional del Partido entre el 1 y 2 diciembre de 1972.Eval A-2 (BR).-

154280-2

B-1

MINISTERIO DE DEFENSA NACIONAL

S. I. D.

Dep. I Secc. I

Sub Secc. G

Ficha Nº ..... Confec. 5.12.78

VIVERO RODRIGUEZ ..... Nieves .....

Apellidos Nombres

DOCUMENTOS: C/C ..... C/I. .....

Serie Nº Nº Dpto.

OTROS DOC. .....

Pasaporte Lib. Enrol. etc.

NACIMIENTO: .....

Fecha Lugar

DOMICILIO: .....

Calle Nº Teléf. Ciudad o Localidad

PROFESION U OCUPACION: .....

LUGAR: ..... CARGO: .....

IDEOLOGIA POLITICA: ..... CLASIFICACION: .....

DATOS COMPLEMENTARIOS: .....

Est. Civil [redacted] Cónyuge Hijos

.....

Otros familiares

FS-2

Fecha	Documentos	154280 ANTECEDENTES A REGISTRAR
30.11.78	Doc.1649 Universidad de la República.	-Figura en una nómina de funcionarios destituídos y cesados al 30.09.78 en la Facultad de Medicina, CAUSAL: Ineptitud Física; RECOMENDACION Div.Sum.; Cesantía.- (J).-

154281 -0

Fs-1

JUNTA DE COMANDANTES EN JEFE

S. I. D.

Dep. I Secc. I

Sub Secc. A/N

Ficha Nro. ..... Confec. 14.9.76.

VIVERO GARCIA — Apellidos

Senón Manuel — Nombres

DOCUMENTOS: C/C ..... Serie ..... Nro. ..... C/I. 1.012.793. Nro. ..... Dpto. .....

OTROS DOC. ..... Pasaporte ..... Lib. Enrol. ..... etc. .....

NACIMIENTO: 18.2.942. Fecha ..... ESPAÑA Lugar .....

DOMICILIO: Chacabuco 1844. Calle ..... Nro. ..... Teléf. ..... Ciudad o Localidad .....

PROFESION U OCUPACION: Profesor Piano

LUGAR: ..... CARGO: P.C. (1)

IDEOLOGIA POLITICA: ..... CLASIFICACION: .....

DATOS COMPLEMENTARIOS: ..... Est. Civil ..... Cónyuge ..... Hijos .....

..... Otros familiares .....

Fecha	Documentos	154281 ANTECEDENTES A REGISTRAR Fs-2
9.IX.76.	Doc.1162.	- Se requiere su captura por sabérsele vinculado al Proscripto P.Comunista y haber pasado a la clandestinidad. -
11.10.76.	Doc.1308.	Requerido No.1205. (Y).
17.IX.76	**Doc. 1258**	**- Solicitó y obtuvo asilo en la Embajda de México en el Uruguay.- Eval. A-2.-**
29.9.76 PD. 7 a 7	1255 (DD)	
29.IX.76.	Doc.1255. (Y).	
28.1.77 PD. 7 a 7	57	16.1.77 -Hizo abandono del País con destino a México en calidad de asilado de ese País, en el vuelo No. 516 de la Cía. Pan American.- (DD)
16/4/77	D.0339	-Integrante del Secretariado de la Comisión Nacional de Recursos del P. Comunista. Encargado conjuntamente con Lidia FERNANDEZ, de recabar los aportes que entregaban los profesionales (médicos, odontólogos, escribanos, ingenieros y arquitectos) para el P.C.Eval. A-1 (U).-
23.6.83	Doc.26314 Pag.092	-Ampliando Doc.anterior: 1977:Integra el Secretariado junto con Jorge SAN MARTNO, Edgar LANZA, Elizabet MEIZZOSO, Yolanda IBARRA, y Miriam CAHOLA.- Integra además uno de los 4 Apos. de la Com.Nal.de Recursos (profesionales), "pequeños comerciantes, enseñanza y banca", siendo responsable.-

...///

FECHA	DOCUMENTOS	[illegible] ANTECEDENTES A REGISTRAR Senon Manuel 153
23.6.83	26314 Pág.092	-1971/78: En información referente al P.C. obtenida por el Dpto.III/SID, en éste período se establece: Se encuentra vinculado a Amalia [illegible] de SOLARICH, Raúl [illegible] FERRE, José SASSAVINI DEFALCO, Hilda DELACROIX SCALTRINI, Silvia GARCIA PASSEGGI, María FERRARO SCOTEGUAZZA y María SCARPISCINI LARGHERO.- Eval:A-2.- Indica (1).- (SM).-
23.7.83	2534/83 Pág.012	-28.03.83-Indica idem Doc. 57/77.-EVAL:A-2 (Q)

154281

MINISTERIO DE DEFENSA NACIONAL
S. I. D.

154282-8 Dep. I

FS-1 Secc. I

Sub Secc. G

Ficha Nro. ..... Confec. 13.12.76

VIVES — Apellidos

Enrique — Nombres

DOCUMENTOS: C/C ..... (Serie / Nro.) C/I. ..... (Nro. / Dpto.)

OTROS DOC. ..... (Pasaporte / Lib. Enrol. / etc.)

NACIMIENTO: ..... (Fecha / Lugar)

DOMICILIO: ..... (Calle / Nro. / Teléf. / Ciudad o Localidad)

PROFESION U OCUPACION: Titular -"III Congreso Nacional de Colonos"

LUGAR: ..... CARGO: .....

IDEOLOGIA POLITICA: ..... CLASIFICACION: .....

DATOS COMPLEMENTARIOS: .....
Est. Civil [redacted] uge Hijos.

Otros familiares

fs 7

Fecha	Documentos	154282 ANTECEDENTES A REGISTRAR
28.10.76 PD. 7 a 7	1364	23.10.76 -Integró una cena de camaradería efectuada por el "III Congreso Nacional de Colonos", donde posteriormente se realizó una votación para elegir las nuevas autoridades integrantes de la Comisión Permanente, siendo elegido mienbro Titular.- (DD)
2-9-83	29143/043	23-5-83. Previo a la sesión formal del C.E.N. fue planteada la situación económica y financiera que afecta a los colonos.El causante y PEREZ PUIG, en nombre de la Asociación Nacional de Colonos, formularon una pormenorizada relación de la situación que afecta al sector. Eval.A-1 (SI)

SERVICIO DE INFORMACION
DE DEFENSA
Dep. 1

154283-6

G-1

Confeccionado el 25/1/1973

V A R I O S

FOTO

Apellidos VIVES

Nombres Geordano

Fecha de Nacimiento

Lugar de Nacimiento

Est. Civil

Cred. Cívica ..... Céd. Identidad No. 932.915

Otros Documentos

Ocupación

Padre

Madre

Domicilio ..... Ciudad

Otros datos

Imp. CHIESA Hnos. Ltda. 4.000 - 11 - 72

FICHA COMPLEMENTARIA

F-2

DOCUMENTO		ANTECEDENTES 154283
Fecha	Origen	
13/8/1969	B.15(I) D.74	-Concurrió a efectuar practica de tiro en el P.T.E..-(C.C)

154284-4 FS-1

SERVICIO DE INFORMACION DE DEFENSA

Dep. 1

V A R I O S

Confeccionado el 18/1/78.-

FOTO

Apellidos VIVES PADULA

Nombres Isabel Alicia (1)

Fecha de Nacimiento 23 años en 1968 (2)

Lugar de Nacimiento

Est. Civil

Cred. Cívica B.N. B.17922(3) Céd. Identidad

Otros Documentos

Ocupación Est. Universitario (4)

Padre

Mad e

Domicilio Gualberto Mendez 1934 (5) Ciudad

Otros datos:

chiesa hnos. - 4 000 - 5/77

FS-2

FICHA COMPLEMENTARIA

DOCUMENTO		ANTECEDENTES
Fecha	Origen	154284
31/10/77	Doc.Nº1137 Univ. de la Rep.-	Figura en una relación de sumarios realizados por la Universidad de la República en la Facultad de Agronomía por negarse a firmar la Declaración Jurada de Fe Democrática, el mismo es renunciante según consta en el expediente Nº 10501/74 de la Universidad, el cual finalizó al 30/9/77. No lleva evaluación. (C).-
17-4-74	**Doc.1776**	**-Afiliado al Partido Comunista con el Nº36432,fecha de ingreso:31-12-68.(Microfilm Incautado a Rodney Arismendi.)Eval.B-2 (V) Indica del (1) al (5)**

154285-1

JUNTA DE COMANDANTES EN JEFE

S. I. D.

Dep. I Secc. I

Sub S[illegible]

Ficha Nº ..... Confec. 17.8.81

VIVES CURCIO — Khayyan Tagore

Apellidos — Nombres

DOCUMENTOS: C/C ..... Serie ..... Nº ..... C/I. 849.133 Nº ..... Dpto.

OTROS DOC. ..... Pasaporte ..... Lib. Enrol. ..... etc.

NACIMIENTO: ..... Fecha ..... Lugar

DOMICILIO: ..... Calle ..... Nº ..... Teléf. ..... Ciudad o Localidad

PROFESION U OCUPACION: .....

LUGAR: ..... CARGO: .....

IDEOLOGIA POLITICA: ..... CLASIFICACION: .....

DATOS COMPLEMENTARIOS: ..... Cónyuge ..... Est. Civil ..... Hijos

..... Otros familiares

F5-2

Fecha	Documentos	154285 ANTECEDENTES A REGISTRAR
21.7.81	D.6194	-Figura en una relación de ciudadanos uruguayos que residen en Brasil bajo la protección del Alto Comisionado de las Naciones Unidas para los Refugiados (ACNUR).(BD)Eval.A-1
23.7.83	18347/82 Pág.026	-01.09.82-Indica idem Doc. 6194/81, agregando fecha de ingreso el 17.02.81.-EVAL:A-2 (Q)

Imp. Nacional 716/79

Ficha confeccionada el 27/9/74

MINISTERIO DE DEFENSA NACIONAL 154286-9

S. I. D.

Dep. I Sec. I

Sub-S

Ficha Nro.

VIVES TERESA de FIRPO — María Blanca (a) DELIA

Apellidos — Nombres

DOCUMENTOS: C/C. AVB 2208 (1) — C/I. 500.174 (3)

Serie — Nro. — Nro. — Dpto.

OTROS DOC. _____

Pasaporte — Lib. Enrol. — etc.

NACIMIENTO: 48 años (1974)

Fecha — Lugar

DOMICILIO: Macerata 787 (2) Luis Franzini 839(5) Pedro Barro 835 JAIME ZUDANEZ 2566 (MDEO) (6)

Calle — Nro. — Teléf. — Ciudad o Localidad

PROFESION U OCUPACION: Profesora de música.-

LUGAR: _____ CARGO: _____

IDEOLOGIA POLITICA: _____ CLASIFICACION: _____

DATOS COMPLEMENTARIOS: Casada.-

Est. Civil — Cónyuge — Hijos

Otros Inscriptos

[illegible]	[illegible]	154286 ANTECEDENTES A REGISTRAR
[illegible]	[illegible]	Fue puesto a disposición de la Justicia Militar competente. Colaboradora con el movimiento anti-nacional. Se reunía con otro grupo de mujeres en el Centro de Talleres de Expresión sito en Rivera 3541 bis.(VV)
[illegible]	Doc. 475 [illegible]	Integra nómina de libertades otorgadas por la Justicia Militar en los años 1974,75 y 76.- Detenida:20.2.74.- Sentencia:Art.132 inc.6,137,150 CPO.- Condena:2años y 3meses.-Juez:M.1ra.Inst.4to.Turno.- Fue liberada el 27.4.76.- Eval.A-1.-
[illegible]	D. 5751/73	-Figura en una relacion de la Corte Electoral, de ciudadanos inscriptos en el Registro Cívico Nacional, que se encuentran comprendidos en el Art. 1, Literal "B" del Acto Institucional No. 4, con prohibicion de ejercer el derecho de voto. (Procesados por delitos de "Lesa Nacion").Eval.- A-1.(VL) Indica ( ) ( )
[illegible]	D.6004/81/ 64	-Se encuentra comprendido en el Art.1o. literal b) del Acto Institucional No.4,por haber sido procesado el 13 [illegible] por los delitos previstos en. C.P.M. —— C.P.O. 132 inc 6 y 137, 150, 54 EVALUACION A-1 (LA)

FECHA	DOCUMENTOS	154286 VIVES TELLEZ MARIA BLANCA ANTECEDENTES A REGISTRAR fs 3
23.7.83	24739/83 Pág. 058	-03.03.83-Figura en una relación procedente de la P.M.E.de libertades vigiladas, categoría"C"-Unidad de control:Bn.I. 1.Detenida el 20.02.74, liberada el 30.05.78.Perteneciente al M.L.N.- Indica (3) EVAL:A-1 (Q)
23.7.83	24862/83 Pág.083	-08.03.83-Indica idem Doc. 24739/83.-Indica (4) EVAL:A-1 (Q)
14.4.84	8401544-04	-Año 1979. Figura en una relación de reclusas liberadas, procedente del EMR 2, puesta bajo el régimen de Lib. Vig. Unidad de control Bn.I.1, fijando domicilio en Luis Franzini 839. Fecha de liberada, 26.3.76. Eval. A-1 (TL).) Indica (5).

SERVICIO DE INFORMACION DE DEFENSA
Dep. I

Sección .....

MINISTERIO DE DEFENSA NACIONAL
SERVICIO DE INFORMACION DE DEFENSA
M / F

Ficha Nº 154288 -5 confeccionada el 18/10/1966.-

FOTO

Apellidos VIVES.-

Nombres Mónica.-

Fecha de Nacimiento: .....

Lugar de Nacimiento: .....

Cred. Cív.: ..... Ced. Identidad: .....

Prontuario: ..... F. Censal: .....

Padre: .....

Madre: .....

Domicilio: ..... Ciudad: .....

Otros datos (Documentos y señas personales) Estudiante.-

.....

.....

Fórm. 3

FICHA COMPLEMENTARIA

fs 8

Documento			154288 ANTECEDENTES
Nº	Fecha	Origen	
76/53	26/V/1966	-	la reseñada figura con el No.12 en la lista No.99 del LEMA:Acción Gremial Estudiantil,Sub Lema! DEMOCRACIA-GREMIAL-DIRECTA en las elecciones para integrar el Consejo Ejecutivo de la Asociación de de Estudiantes de Preparatorio para el periodo 1966/1967.-

MINISTERIO DE DEFENSA NACIONAL
S. I. D.

Dep. I Secc. I
Sub-Secc. G 8 - 1 EB.
Ficha N.o ..... Confec. 71

154288

VIVES ..... Mónica .....
Apellidos Nombres

FS-3

DOCUMENTOS: C/C ..... C/I .....
Serie N.o N.o Dpto.

OTROS DOC. .....
Pasaporte Lib. Enrol. etc.

NACIMIENTO .....
Fecha Lugar

DOMICILIO: .....
Calle N.o Teléf. Ciudad o Localidad

PROFESION U OCUPACION: Estudiante del IAVA

LUGAR: ..... CARGO: .....

IDEOLOGIA POLITICA ..... CLASIFICACION ACTIVISTA

DATOS COMPLEMENTARIOS .....
Est. Civil Conyuge Hijos

.....
otros familiares

cha	Documentos	ANTECEDENTES A REGISTRAR
		154288 Fs 4
	10/11/70	
70	B77 D88	- Activista, pertenece a la "Acción Gremial Estudiantil"(AGE).

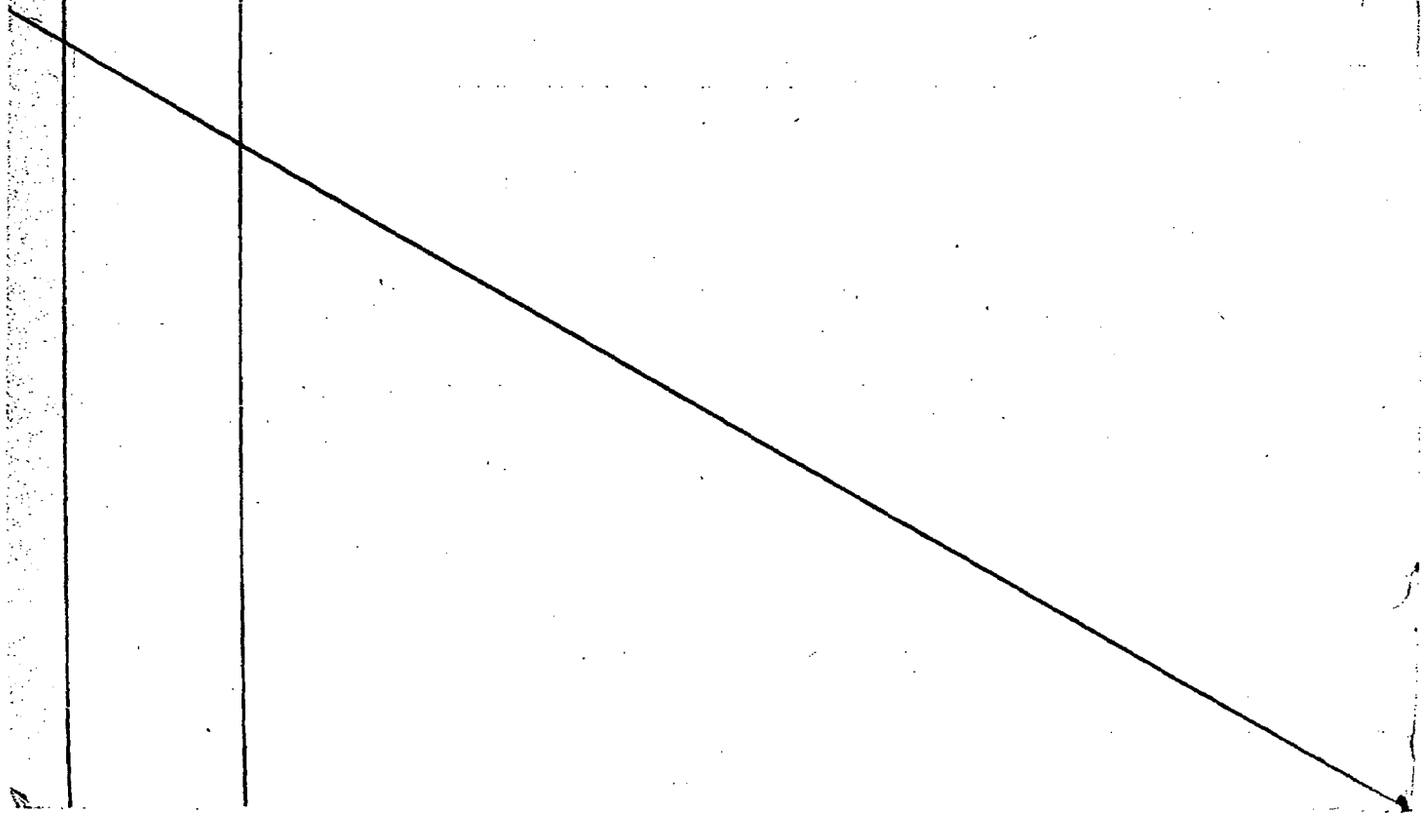

JUNTA DE COMANDANTES EN JEFE 154287-7

S. I. D.

Dep. I Secc. I

Sub Secc. A/N

Ficha No. ..... Confec. fs. 1

VIVES MORATORIO MAURICIO JUAN

Apellidos Nombres

EN EL MOMENTO DE LA MICROFILMACIÓN NO SE UBICÓ FICHA CARÁTULA. (SI)

DOCUMENTOS: C/C. ..... Serie ..... No. C/I. ..... No. ..... Dpto.

OTROS DOC. ..... Pasaporte ..... Lib. Enrol. ..... etc.

NACIMIENTO: ..... Fecha ..... Lugar

DOMICILIO: ..... Calle ..... No. ..... Telèf. ..... Ciudad o Localidad

PROFESIÓN U OCUPACIÓN: .....

LUGAR: ..... **CARGO:** .....

IDEOLOGÍA POLÍTICA: ..... **CLASIFICACIÓN:** .....

DATOS COMPLEMENTARIOS ..... Est. Civil ..... Cónyuge ..... Hijos

..... Otros familiares

SERVICIO DE INFORMACION DE DEFENSA
Dep. I

Sección .....

MINISTERIO DE DEFENSA NACIONAL M / F
SERVICIO DE INFORMACION DE DEFENSA
Ficha Nº 154288 -5 confeccionada el 18/10/1966.-

FOTO

Apellidos VIVES.-

Nombres Mónica.-

Fecha de Nacimiento: .....

Lugar de Nacimiento: .....

Cred. Cív.: ..... Ced. Identidad: .....

Prontuario: ..... F. Censal: .....

Padre: .....

Madre: .....

Domicilio: ..... Ciudad: .....

Otros datos (Documentos y señas personales) Estudiante.-

.....

.....

Fórm. 3

FICHA COMPLEMENTARIA

fs 8

Documento Nº	Fecha	Origen	154288 ANTECEDENTES
76/53	26/V/1966	-	la reseñada figura con el No.12 en la lista No.99 del LEMA:Acción Gremial Estudiantil,Sub Lema! DEMOCRACIA-GREMIAL-DIRECTA en las elecciones para integrar el Consejo Ejecutivo de la Asociación de de Estudiantes de Preparatorio para el periodo 1966/1967.-

MINISTERIO DE DEFENSA NACIONAL

S. I. D.

Dep. I Secc. I

Sub-Secc. G 3 - Fed.

Ficha N.o ..... Confec. 71

154288

FS-3

VIVES Mónica

Apellidos Nombres

DOCUMENTOS: C/C ..... C/I .....

Serie N.o N.o Dpto.

OTROS DOC. .....

Pasaporte Lib. Enrol. etc.

NACIMIENTO .....

Fecha Lugar

DOMICILIO: .....

Calle N.o Teléf. Ciudad o Localidad

PROFESION U OCUPACION: Estudiante del IAVA

LUGAR: ..... CARGO: .....

IDEOLOGIA POLITICA ..... CLASIFICACION ACTIVISTA

DATOS COMPLEMENTARIOS .....

Est. Civil Conyuge Hijos

otros familiares

cha	Documentos	ANTECEDENTES A REGISTRAR
		154288 Fs 4
	10/11/70	
'70	B77 D88	- Activista, pertenece a la "Acción Gremial Estudiantil"(AGE).

SERVICIO DE INFORMACION DE DEFENSA

Dep. 1

154289-3

A/N

Fs-1

Confeccionado el 26-V-1970.-

[redacted]

FOTO

Apellidos VIVES MORATORIO

Nombres Pablo Luis

Fecha de Nacimiento 16 años (1968)

Lugar de Nacimiento Uruguay

Est. Civil Soltero

Cred. Cívica ..... Ced. Identidad .....

Otros Documentos .....

Ocupación Estudiante del Liceo Bauzá

Padre .....

Madre .....

Domicilio Lucas Obes 1280 Ciudad Montevideo

Otros datos: .....

FICHA COMPLEMENTARIA

FB-2

DOCUMENTO		ANTECEDENTES
Fecha	Origen	154289
25-VII-968	B72-D37 Parte 84	-Detenido durante las Medidas Prontas de Seguridad por averiguación de una fogata callejera.-
7/V/73	D.875.....	Figura en una relación de agitadores izquierdistas del Liceo Francisco Bauza, en el correr del año 1972 (R)

154290-1

FS-1

JUNTA DE COMANDANTES EN JEFE

S. I. D.

Dep. I Secc. I

Sub Secc. A/N

Ficha Nro. ..... Confec. 15-9-78

VIVES — Apellidos

Vicente — Nombres

DOCUMENTOS: C/C ADB.20030 (Serie, Nro.) C/I. ..... (Nro., Dpto.)

OTROS DOC. ..... (Pasaporte, Lib. Enrol., etc.)

NACIMIENTO: 63 años en 1968 (Fecha, Lugar)

DOMICILIO: Del Puerto 5221 (Calle, Nro., Teléf., Ciudad o Localidad)

PROFESION U OCUPACION: Jubilado

LUGAR: ..... CARGO: .....

IDEOLOGIA POLITICA: ..... CLASIFICACION: .....

DATOS COMPLEMENTARIOS: ..... (Est. Civil, Cónyuge, Hijos)

..... Otros familiares

Vs-2

Fecha	Documentos	154290 ANTECEDENTES A REGISTRAR
17-4-74	Doc.1776	-Afiliado al Partido Comunista con el Nº32565,fecha de ingreso:15-7-68.(Microfilm Incautado a Rodney Arismendi) Eval.B-2 (V)

SERVICIO DE INTELIGENCIA

Dep. I (Seguridad)

Sección

MINISTERIO DE DEFENSA NACIONAL
SERVICIO DE INFORMACION DE DEFENSA

Ficha N.º M/F confeccionada el 2-8-65.-

I-1 15429139

Foto

Apellidos VIVIAN

Nombres José Danilo

Fecha de Nacimiento:

Lugar de Nacimiento:

Cred. Civ.: Ced. Identidad:

Prontuario: F. Censal:

Padre:

Madre:

Domicilio: Ciudad:

Otros datos (Documentos y señas personales) Funcionario del Telégrafo de Durazno.-

FICHA COMPLEMENTARIA

Documento			Antecedentes
Nº	Fecha	Origen	154291
B-75(1) D-612.-	5-V-65.-	El País.	-Firmante de una carta dirigida a El País, en la cual niega tener vinculación con el comunismo.- -Es funcionario de la Oficina del Telégrafo de Durazno.-

ficha confeccionada el 22 de Agosto de 1973

MINISTERIO DE DEFENSA NACIONAL
S. I. D.

154292-7 Dep. I Secc. 1

Sub - Secc. G Fs 1

Ficha Nro. ..... Confec. .....

VIVIANI — Apellidos
CARLOS — Nombres

DOCUMENTOS: C/C. ..... Serie ..... Nro. C/I. 707.927 Nro. ..... Dptq.

OTROS DOC. ..... Pasaporte ..... Lib. Enrol. ..... etc.

NACIMIENTO: ..... Fecha ..... Lugar

DOMICILIO: Cno. Maldonado K. 24. Una cuadra a la izq. y otra ídem.
Calle — Nro. — Teléf. — Ciudad o Localidad

PROFESION U OCUPACION: Empleado de Coca-Cola

LUGAR: Planta Nº 1 Palmar 2333 CARGO: .....

IDEOLOGIA POLITICA: ..... CLASIFICACION: ACTIVISTA

DATOS COMPLEMENTARIOS: ..... Est. Civil ..... Conyuge ..... Hijos

..... Otros familiares

Fs. 2

Fecha	Documentos	154292 ANTECENDENTES A REGISTRAR
3.8.73	2117	Sindicado como activista en su lugar de trabajo. Evaluación B-3.(EE)

SERVICIO DE INTELIGENCIA

División I

(Seguridad)

MINISTERIO DE DEFENSA NACIONAL
SERVICIO DE INFORMACION DE DEFENSA
M/F

154293-S

Sección «G»

Gremios Fs 1

Ficha N.º

Nombres y Apellidos: VIVIANI Ernesto

Fecha y Lugar Nac.:

Cred. Civ.: Serie N.º Ced. Identidad:

Otros documentos:
(Pasaporte - Libreta Enrolam. - etc.)

Domicilio:
(Ciudad o Localidad) (Calle) (N.º) (Telef.)

Profesión: Funcionario de UTE (Mdeo.)

Foto

Cargo y Lugar: Sec. Nº53(Constr. y Ampl.del Interior-Oficinas)

Ideol. Política: Actuación: DIRIGENTE

Datos Complementarios:

Apreciación General:

Ficha confeccionada: MONTEVIDEO 8 de Agosto de 1963.

Documento		Antecedentes 154293 Fs 2
Fecha	Origen	
30 /5/963.	Inf. Nº31.	Delegado Suplente de la Sec. Nº53(Constr.y Ampl del Interior-Oficinas).

SERVICIO DE INFORMACION DE DEFENSA

Dep. 1

154294-3 FS-1

Confeccionado el 23 de Abril de 1970

VARIOS

FOTO

Apellidos VIVIANI

Nombres Luis

Fecha de Nacimiento

Lugar de Nacimiento

Est. Civil

Cred. Cívica Ced. Identidad

Otros Documentos

Ocupación ①Funcionario del Banco República

Padre

Madre

Domicilio Ciudad

Otros datos:

25088

FICHA COMPLEMENTARIA

F5-2

DOCUMENTO		ANTECEDENTES
Fecha	Origen	154294
20/VIII/68	B.18-D.46	- Detenido durante las Medidas Prontas de Seguridad y recibió Instrucción Militar en la Escuela de Armas y Servicios. Indica (1)

SERVICIO DE INFORMACION DE DEFENSA
Dep. I

MINISTERIO DE DEFENSA NACIONAL M / F
SERVICIO DE INFORMACION DE DEFENSA

154295-0

FS 1
. . . . . **Sección**
Act. Ant. Nac.
Ficha Nº [redacted]

Nombres y Apellidos: VIVIANI ROSA E.

Fecha de Nacimiento: .....

Lugar de Nacimiento: .....
(País - Ciudad o Localidad - etc.)

Cred. Cív.: Serie ..... Nº ..... Ced. Identidad: .....

Otros documentos: .....
(Pasaporte - Libreta Enrolam. - etc.)

FOTO

Domicilio: .....
(Ciudad o Localidad) **(Calle)** **Nº** **Teléf.**

Filiación

Edad aparente ..... Color del Cutis .....

Color del Cabello ..... Estatura Aproximada .....

Complexión ..... Aspecto Social .....

Señas particulares .....

.....

Ficha confeccionada en Montevideo el 2 de agosto de 1966

Fs-2

ACTIVIDADES

(1) **Laborales:** Profesión profesora 95 4295 Lugar de trabajo .....

Cargo ..... Antigüedad .....

Otras Actividades .....

.....

(2) **Políticas:** Ideología ..... Actuación .....

Antecedentes .....

Antecedentes familiares .....

(3) **Sociales:** Estado Civil ..... Religión ..... Figuración .....

Grado Instrucción ..... Lugares que frecuenta .....

(4) **Económicas:** Situación ..... Capital aprox. ..... Vehículo .....
marca y Nº

Otros datos .....

Datos Complementarios .....

Apreciación Personal Gral. .....

.....

.....

FICHA COMPLEMENTARIA

Fs-3

Documento		Antecedentes
Fecha	Origen	154295
16/XII/1965	75/2732	Firmante de un manifiesto de Docentes, Profesionales y Artistas en contra de las Medidas de Pronta Seguridad.

154296 -8 VARIOS

F. 1

JUNTA DE COMANDANTES EN JEFE

S. I. D.

Dep. I Secc. I

Sub Secc. [redacted]

Ficha Nº ..... Confec. 09.6.81

VIVIANO VENCE — Apellidos

Alfredo Eugenio — Nombres

DOCUMENTOS: C/C Serié H.I.B Nº 3967(1) C/I. Nº 27.028 Colonia Dpto.

OTROS DOC. Pasaporte Lib. Enrol. etc.

NACIMIENTO: Fecha Oriental 53 años 1981 Lugar 4.3.28 N. Palmira(2)

DOMICILIO: Calle Jacinto Laguna s/n casi Perú Nº N. Palmira Colonia(3) Teléf. Ciudad o Localidad Nueva Palmira

PROFESION U OCUPACION: Empleado

LUGAR: ..... CARGO: .....

IDEOLOGIA POLITICA: PARTIDO COLORADO(4) CLASIFICACION: .....

DATOS COMPLEMENTARIOS: Est. Civil Casado Cónyuge Hijos

[redacted]

Otros familiares

Fecha	Documentos	154296 ANTECEDENTES A REGISTRAR
30.05.81	Doc.4397	- Por información obrada en la Jefatura de Policía de Colonia sobre la conducta de dos personas vinculadas a la Enseñanza que habrían hecho propaganda política a favor del NO en el Plebiscito Constitucional de Noviembre de 1980, y efectuando afirmaciones en contra de los Militares se establece que las mismas son:Horacio ZAPIOLA MANITTO (Profesor del Liceo de Nueva Palmira) y Hebert Angel BERRETTA MANSILLA (Director del citado Liceo). Al respecto fue indagado el mencionado, expresando que conoce a la persona Horacio ZAPIOLA y que el mismo se inclinaba a favor del NO en el Plebiscito, pero de ningún modo puede afirmar que hubiera hecho propaganda por el mismo o aseveraciones en contra de los Militares.- (JJ)
6.9.82	18565	Figura en el 29 lugar de la lista NAK del Partido Colorado Agrupación JOAQUIN SOAREZ Dpto. de Colonia como candidato para integrar los Deliberantes Departamentales y Convenciones Nacionales en las Elecciones internas de los PP.PP. del 28 de Noviembre de 1982. (C)Ind.(1)a(4)
16.10.82		Por Oficio Nº. 908 /82 el S.I.D. comunica a la Corte Electoral, que de acuerdo a las disposiciones vigentes, no existen objeciones para que el causante integre la lista de referencia. (9)

Imp. Nacional 716/79

154297-C A. N.

F5.1

JUNTA DE COMANDANTES EN JEFE

S. I. D.

Dep. I Secc. I

Sub Secc. A/N

Ficha Nº ..... Confec. 13.7.81

VIVIANO VENCE — Apellidos

Atilio Castor — Nombres

DOCUMENTOS: C/C NIB 5238 — Serie / Nº — C/I. ..... — Nº / Dpto.

OTROS DOC. ..... — Pasaporte / Lib. Enrol. / etc.

NACIMIENTO: ..... — Fecha / Lugar

DOMICILIO: ..... — Calle / Nº / Teléf. / Ciudad o Localidad

PROFESION U OCUPACION: .....

LUGAR: ..... CARGO: .....

IDEOLOGIA POLITICA: ..... CLASIFICACION: .....

DATOS COMPLEMENTARIOS: ..... — Est. Civil / Cónyuge / Hijos

13.7.79

..... — Otros familiares

Fecha	Documentos	154297 ANTECEDENTES A REGISTRAR Fs-2
2013.80	D. 1329	-16.10.978/-Delegado de Mesa por el Frente Amplio,en las elecciones Nacionales del año 1971,en el Dpto. de Colonia, Circuito 1 Serie NIB,por las listas:808-1808-PDC;90-190-PS 11.811-PDC Sector Erro y 9988-988-PDC Sector Michelini. Eval.A-2.(AD).-
31.7.81	6544	**Indica idem documento anterior.-(BB)**

Imp. Nacional 716/79

Ficha confeccionada el 8.6.73

MINISTERIO DE DEFENSA NACIONAL
S. I. D.

154298 -4

Dep. 1 **E** Sec. 1 FS-1

Sub-Secc. A/N

Ficha Nº..... Confec.....

VIVIANO GARRONE — Apellidos
Hugo Cesar Pedro — Nombres

DOCUMENTOS: C/C. NIB 6241 (2) (Serie, Nro.) C/I 1.525.438 (4) (Nro., Dpto.)

OTROS DOC. ..... Pasaporte ..... Lib. Enrol. ..... etc.

NACIMIENTO: 32 años 1/8/940 (5) Oriental (8) (Fecha, Lugar) 26 de MARZO 3283 Apo 1

DOMICILIO: Calle Rodó S/N casi Eguren (Nueva Palmira) (6) (3) Magariños Cervantes No.1968 bis Apto.2. Gral. Artigas - Colonia (Calle, Nro., Teléf., Ciudad o Localidad)

PROFESION U OCUPACION: Médico. En el Sindicato Médico de Montevideo y una Mutualista del interior.-

LUGAR: ..... CARGO: .....

IDEOLOGIA POLITICA: ..... CLASIFICACION: .....

DATOS COMPLEMENTARIOS: Casado (1) con María Teresa MARTINEZ DE CASTILLA (Est. Civil, Cónyuge, Hijos)

FERNANDEZ de VIVIANO

Hijo de Domingo y Dominga Anatolia (7) (Otros Familiares)

Fecha	Documentos	154298 ANTECEDENTES A REGISTRAR Fs 8
23.5.73	Cdo.FF.CC Nro.829	Fue detenido por las Fuerzas Conjuntas, en reiteradas oportunidades prestó su vivienda para otros elementos sediciosos, prestándoles asistencia médica y entrega de medicamentos.- (OO)
8.6.73	Cdo.FF.CC Nro.843 Doc.1241	- Indica (A) (OO)
9/7/73	Cdo.FF.CC Nro.866 Doc.6653	-Fue procesado por la Justicia Militar por los delitos de:Asistencia a los asociados para delinquir".-(OO)
19/7/73 pag.34	D.1682 P.P.I. E.M.G.E.	-Fué capturado el 8/6/73 por las FF.CC.-(H).
4.9.73 JPM PM	2691 Anexo 2	Idem.Doc. 866 y 6653.- (DD)
8/III/74	Doc.412	- Figura en una nómina de personas que se hallan amparadas en el régimen de libertad provisional,sin especificar fecha en que le fué otorgada.-(C.C)
10.6.83	27381/1	1.5.83. Asistente al acto, realizado en conmemoración de esta fecha, en la C. de Nueva Palmira, en la Plaza Artigas, Dpto. de Colonia. Eval.A-1.(ME)

FECHA	DOCUMENTOS	154298 ANTECEDENTES A REGISTRAR	Fs-3
16.02.82	D. 5757/81/ 76	-Figura en una relacion de la Corte Electoral, de ciudadanos inscriptos en el Registro Civico Nacional, que se encuentran comprendidos en el Art. 1, Literal "B" del Acto Institucional No. 4, con prohibicion de ejercer el derecho de voto. (Procesados por delitos de "Lesa Nacion").EVALUACION A-1(VL) Indica (2) (3)	
16.02.82	D.6004/81/ 069	-Se encuentra comprendido en el Art.1o. literal b) del Acto Institucional No.4,por haber sido procesado el 29 / 05 /73 por los delitos previstos en. C.P.M. C.P.O. 152 EVALUACION A-1 (LA)	
18.5.83	26549/04	30/12/969: En la fecha se efectuó un allanamiento estableciéndose la existencia de cartas dirigidas a él por su novia, en la que destaca su simpatía por la Revolución Cubana y sus figuras representativas, desprendiéndose que el nombrado es de tendencia izquierdista. 1971:En ese año el causante es firmante entre otras personas de un manifiesto "Llamamiento de Palmirense y Carmelitanos", donde orientados de Nueva Palmira y Cardona residentes en Montevideo, se adhieren al Frente Amplio, invitando a Palmirense y Carmelitanosa estrechar filas en una actitud comprometida y militante.	

///...

FECHA	DOCUMENTOS	154298 ANTECEDENTES A REGISTRAR Fs-4
	///...	18/8/975: El Establecimiento Militar de Reclusión No.1, informa que el causante fue liberado del mismo el 11/12/973. 24/1/976: Según relación del E.M.E., de esa fecha se establece que el causante al 31/12/975 se halla en "L.V", la cual es controlada por el Bn. de Inf. No.1.- 10/5/976: Se establece que el causante se encuentra en Libertad Difinitiva. 25/8/77: Se establece que el causante realiza trámite para la obtención de Pasaporte, sin especificar a dónde viaja. 19/1/978: En esta fecha es excluído de la nómina de postulantes a integrar la Comisión Directiva del Sanatorio Regional de la ciudad de Carmelo. 20/5/978: En esa fecha se le adjudica Constancia de Habilitación para Cargos Públicos"Denegada" Categoría "C" 0015.- 19/10/979: es excluído de la nómina de psotulantes a integrar la Comisión Directiva del Sanatorio Regional de la ciudad de Carmelo.-Eval.A-1.- Indica (4) al (70.-(FE)
23-9-83	30534/027	Indica Idem.Doc. 27381.Eval.A-2 (SI).

65

FECHA	DOCUMENTOS	VIVIANA GARCIA 154298 ANTECEDENTES A REGISTRAR HUGO CESAR PEDRO
23.7.83	24739/83 Pág.059	-03.03.83-Figura en una relación procedente de la I.K.E. de libertades vigiladas, categoría "C".Unidad de control:Bn.I. 4.Detenido el 15.04.75, liberado el 14.06.75.-EVAL:A-1 (Q)
23.7.83	24862/83 Pág.084	-08.03.83-Indica idem Doc. 24739/83, variano fecha de detenido el:06.04.73.-EVAL:A-1 (Q)
23.7.83	18378/82	-01.09.82-Ficha del E.M.R.1, establece:Detenido el 06.04.73 libertad provisional el 11.12.73.Procesado por:Asistencia a la Asociación.Perteneciente al M.I.N. colaborador.- Indica (8) EVAL:B-2 (Q)

DE DEFENSA

Dep. I

MINISTERIO DE DEFENSA NACIONAL
SERVICIO DE INFORMACION DE DEFENSA

M/F

154299 2

Gremios

Ficha Nº ~~[illegible]~~ Fs-1

Nombres y Apellidos: VIVIANO Vidal

Fecha y Lugar Nac.: .....

Cred. Cív.: Serie ..... Nº ..... Ced. Identidad: .....

Otros documentos: .....
(Pasaporte - Libreta Enrolam. - etc.)

Domicilio: Dpto. de Colonia
(Ciudad o Localidad) (Calle) (Nº) (Teléf.

Profesión: Picapedrero

Cargo y Lugar: .....

Ideol. Política: ..... Actuación: .....

Datos Complementarios: .....

Apreciación General: .....

[illegible]

Ficha confeccionada: 12-4-66

Documento		154299 Antecedentes	Es-2
Fecha	Origen		
//-4-66//Pag.5	El Popular	Firma en su lugar de trabajo al Reforma Popular.	

VARIOS

Fs 1

JUNTA DE COMANDANTES EN JEFE

S. I. D.

154300-8 Dep. I

Secc. I

Sub Secc. ~~A/N~~ XXXXXVARIOS

Ficha Nº ..... Confec. 8.11.82

VIVO CHANETON (1) Alfonso
Apellidos Nombres

DOCUMENTOS: C/C. B.C.A. 63.772(2) C/I. 1.166.756-8 Mdeo.(3)
Serie Nº Nº Dpto.

OTROS DOC. .....
Pasaporte Lib. Enrol. etc.

NACIMIENTO: 24 años en 1982.-(4)
Fecha Lugar

DOMICILIO: Acapulco 1640 (5) Montevideo (6)
Calle Nº Teléf. Ciudad o Localidad

PROFESION U OCUPACION: Estudiante (7)

LUGAR: ..... CARGO: .....

IDEOLOGIA POLITICA: Partido Colorado Batlle-Tarigo (8) Nov/982 CLASIFICACION: CONVENCIONAL (9)

DATOS COMPLEMENTARIOS Soltero (10)
Est. Civil Cónyuge Hijos

.....
Otros familiares

Fecha	Documentos	154300 ANTECEDENTES A REGISTRAR	Fs 2
16.9.82 (R.E.18.722)	19.272	15.11.80 - "La Semana" de "El Día" - Pág.10.- - integra el grupo "Corriente Batllista Independiente" constituído dentro del Partido Colorado Batllismo realizada el 13.11.80 y que suscriben un manifiesto de sus principios ideológicos a saber:Vigencia plena de la libertad;Creación de un orden social justo;Derecho supremo de los pueblos de elegir sus Gobernantes y darse las Constituciones que deseen;y afianciamiento de los derechos individuales y sociales.Finalmente exhortan a la ciudadanía a votar por NO en el próximo plebiscito de la Constitución ya que no están dispuesto a entregar la democracia a cambio de la "Seguridad Nacional".-Eval.B-2 (K)(EE)	
13/1/83	21691/ 065	Electo 12 Suplente del Organo Deliberante Nacional del Partido COLORADO por el Departamento de MONTEVIDEO Hoja de Votación A.C.E. de acuerdo al resultado de las Elecciones Internas de los Partidos Políticos habilitados, efectuadas el 28-XI-82. — Eval: A-1 (XX). Indice: del (1) al (10).-	

154301-C
C/G

F. 1
(VW)

JUNTA DE COMANDANTES EN JEFE

S. I. D.

Dep. I Secc. I

Sub Secc. A/N

Ficha Nº ..... Confec. 8.3.83

VIVO CHANETON — Estevan
Apellidos — Nombres

DOCUMENTOS: C/C. B.CA. 80942 C/I. 1.119.394 (Mont)
Serie Nº Nº Dpto.

OTROS DOC. .....
Pasaporte Lib. Enrol. etc.

NACIMIENTO: 21 años (982)
Fecha Lugar

DOMICILIO: Acapulco 1640 Montevideo
Calle Nº Teléf. Ciudad o Localidad

PROFESION U OCUPACION: Estudiante

LUGAR: PARTIDO COLORADO CARGO: .....

IDEOLOGIA POLITICA: BATLLE-TARIGO CLASIFICACION: CONVENCIONAL
Nº v/982

DATOS COMPLEMENTARIOS SOLTERO
Est. Civil Cónyuge Hijos

.....
Otros familiares

Fecha	Documentos	154301 ANTECEDENTES A REGISTRAR Fs. 2
13/1/83	2369[illegible]/066	Electo 49 Suplente del Organo Deliberante Nacional del Partido COLORADO por el Departamento de MONTEVIDEO Hoja de Votación A.C.E. de acuerdo al resultado de las Elecciones Internas de los Partidos Políticos habilitados, efectuadas el 28-XI-82. — Eval. A-1 (XX).

VARIOS

F.1

JUNTA DE COMANDANTES EN JEFE
S. I. D.

154302

Dep. I Secc. I

Ficha Nº ..... Confec. 5.11.82

VIVO CHANETON — Roberto Abel
Apellidos — Nombres

DOCUMENTOS: C/C. BCA 53.200 (1) C/I. 1.157.227-4 (2) Mdeo. (3)
Serie Nº — Nº Dpto.

OTROS DOC. .....
Pasaporte — Lib. Enrol. — etc.

NACIMIENTO: 4.7.53 — Montevideo
Fecha — Lugar

DOMICILIO: Acapulco 1640 (1976) — Sta.Mónica 2238 (4)
Calle Nº — Teléf. — Ciudad o Localidad

PROFESION U OCUPACION: Empresario — Licenciado (5)

LUGAR: ..... CARGO: .....

IDEOLOGIA POLITICA: Partido Colorado Batlle-Tarigo (7) Nov/982 — CLASIFICACION: CONVENCIONAL (8)

DATOS COMPLEMENTARIOS: Soltero — Casado (6)
Est. Civil — Cónyuge — Hijos

Hijo de Roberto y Manila
Otros familiares

Fecha	Documentos	154302 ANTECEDENTES A REGISTRAR Fs. 2
16.9.82 (R.E. 18.722) 8/9/82	19.272 18722	**Aporta Datos Filiatorios.-(K)(EE)** Figura en el 16 lugar de la lista ACE del Partido COLORADO Agrupación "LIBERTAD Y CAMBIO" Dpto. de MONTEVIDEO como candidato para integrar los Deliberantes Departamentales y Convenciones Nacionales en las Elecciones internas de los PP.PP. del 28 de Noviembre de 1982. (K)(EE) INDICA DEL ① AL ⑥.-
16/x/82	------	Por Oficio Nº. 930/82 el S.I.D. comunica a la Corte Electoral, que de acuerdo a las disposiciones vigentes, no existen objeciones para que el causante integre la lista de referencia. (K)(EE)
13/1/88	23691/065	Electo 1º Titular del Organo Deliberante Nacional del Partido COLORADO por el Departamento de MONTEVIDEO Hoja de Votación A.C.E. de acuerdo al resultado de las Elecciones Internas de los Partidos Políticos habilitados, efectuadas el 28-XI-82. — Eval. A-1 (XX). Indica: (7) y (8).—

HOJA 1.-

APELLIDOS Y NOMBRES
VIVO SHANETON : Roberto Abel. 154302 05131 /53

CEDULA DE IDENTIDAD	CREDENCIAL CIVICA SERIE NRO.	PASAPORTE	CED. DE IDENT. DEL INTERIOR
1.157.222.-			

OCUPACION: Empresario.-

ORGANIZACION Corriente Batllista Independiente(1)

DOMICILIO : Acapulco 1640 (1976)

OTROS DATOS

Uruguayo, soltero, nacido en Montevideo el 4 de julio de 1953, hijo de Roberto y Manila.-

(1) Extraido de La Semana del 15/XI-80-Bulto 374.-

ANTECEDENTES

13/Oct./976:- Detenido en el Aeropuerto Nal.de Carrasco por el D-2 cuando ingresaba al país procedente de Buenos Aires, por encontrárse requerido por el Dpto.de Hurtos y Rapiñas de la Direc.de Inves-

F. 70 36.000-7-76 16/9/82 - DOC. 14272-1 R.E. 18722 P.M. O y M Formula 05.292 1/5

154302

ANTECEDENTES

Fs. 4

///... tigaciones. Posteriormente y por orden superior, fué entregado a la Unidad que solicitó su captura.-(Ver P.de N.de la DNII del 14/10/76)ec.- 9/5/977:-Por Mem.Nº.1.910/977, se informó al Dpto.C-2/ES.MA.CO..cac.-26/MAYO/977.-Según El País del 23/5/77 P-10, parte para Europa en compañía de su Sra.esposa.-fps/Lbm.- 30/VI/977:-E-2 2963/977.-ni.-

MICROFILM - AGOSTO 1977

15/10/77: Se establece que una persona del mismo nombre, que es ejecutivo de supermercados DISCO, viajó a Milán (Italia), para participar en un Congreso sobre nuevas técnicas de comercialización en los supermercados. Ver Informe de Prensa 262/77 P-2, del 11/10/77.-fps.- 10/9/979.- [illegible] 6/4/79:- Una persona de igual filiación figura,como actor en la película uruguaya " El lugar del Humo".-El Día 2/4/79.p. 11.-Inf de Psa 89/79.lgc.- GAFEA.Mem. 1058/980.mem.- 13/11/980: D-2/7668/980.mfp.- 7/11/1980.- Según suplemento La Semana 1.11.80,p.8 a 12 el titular en una entrevista manifestó:"Ahora lamentamos que en la Constitución que será plebiscitada en noviembre no esté presente como quisieramos,la opinión y el sentir de la mayoría de los uruguayos.Hoy esa personalidad que nos identificaba se encuentra desdibujada, por ello debemos dirigir todos nuestros esfuerzos a recomponerla y afirmarla.Ver asunto 9--37.=lgc.=

sigue en hoja 2.-

VIVC SHANETON: Roberto Abel.- 154302 HOJA 2.-

OBSERVACIONES

28/3/81: En el "EL Pais" de la fecha aparece su nombre como participante en una nota necrológica del fallecido Alfredo BOFIL MUNYO.-jcc.-Asunto 14-3-1-201.jcc.-

12/V/°81:- Integrante de la Comisión Directiva del Centro "Baltasar Brum" de Investigación, quienes elevaron una solicitud ante la Jefatura de Policia de Montevideo, para realizar reuniones permamentes en su Sede Social.- La misma no fue autorizada por "Contravenir lo expresado en el considerando I) del Acto Institucional Nº 1 así como en lo resultado del Decreto 464/°73.- Asunto 3-6- -84.-jea.-

17/8/81:La Semana de El Dia del 15/XI/80 p-10 y 11:Integrante del grupo llamado "Corriente Batllista Independiente" constituido dentro del Partido Colorado Batllismo en una reunión realizada el 13/XI/80 y que suscriben un manifiesto de sus principios ideológicos tales como: Vigendia plena de la libertad; Creacion de un orden social justo;

DC 1927/2

154302

F.6

OBSERVACIONES

Derecho supremo de los pueblos de elegir a sus Gobernantes y darse las Constituciones que deseen y Afianzamiento de los derechos individuales y soeiales.-Finalmente exhortan a la ciudadanía a votar por "NO" en el próximo plebiscito de la Constitucion ya que no están dispuestos a entregar la Democracia a cambio de "la seguridad nacional".-Ver APUNTO 14-3-1-107.-ww.-15/VIII/81:- En la fecha, se procede a trasp pasar las anotaciones existentes en la ficha a nombre de Roberto VIVO CHANETON, por establecerse que le pertenecen al titular.-21/-V/979:- DINARP, por el PEI Nc. 2/979, informa que el titular director de "Producciones del Sur", ha invocado indebidamente que cuenta con el apoyo de DINARP, para realizar gestiones relativas a la filmación de la película "El lugar del Hurc".-Ver Asunto 18-1-43.-ioc.-31/VIII/79:-J.3.M.9.C38/79.ajm.-GAMMA/Mem.1058/80.mam.-26/3/-981:- En"El País" de la fecha, aparece su nombre como participante

AC 14272

4/5

VIVI SHANSTON: Roberto Abel.-. 154302 3.-.

OBSERVACIONES

en una nota necrológica del fallecido Alfredo BOFILL MUNYO.-Asunto 14-3-1-201.-jec.-. 17/10/981:D-2/4584/981.mfp.-

DEC. 19242

5/5

154302

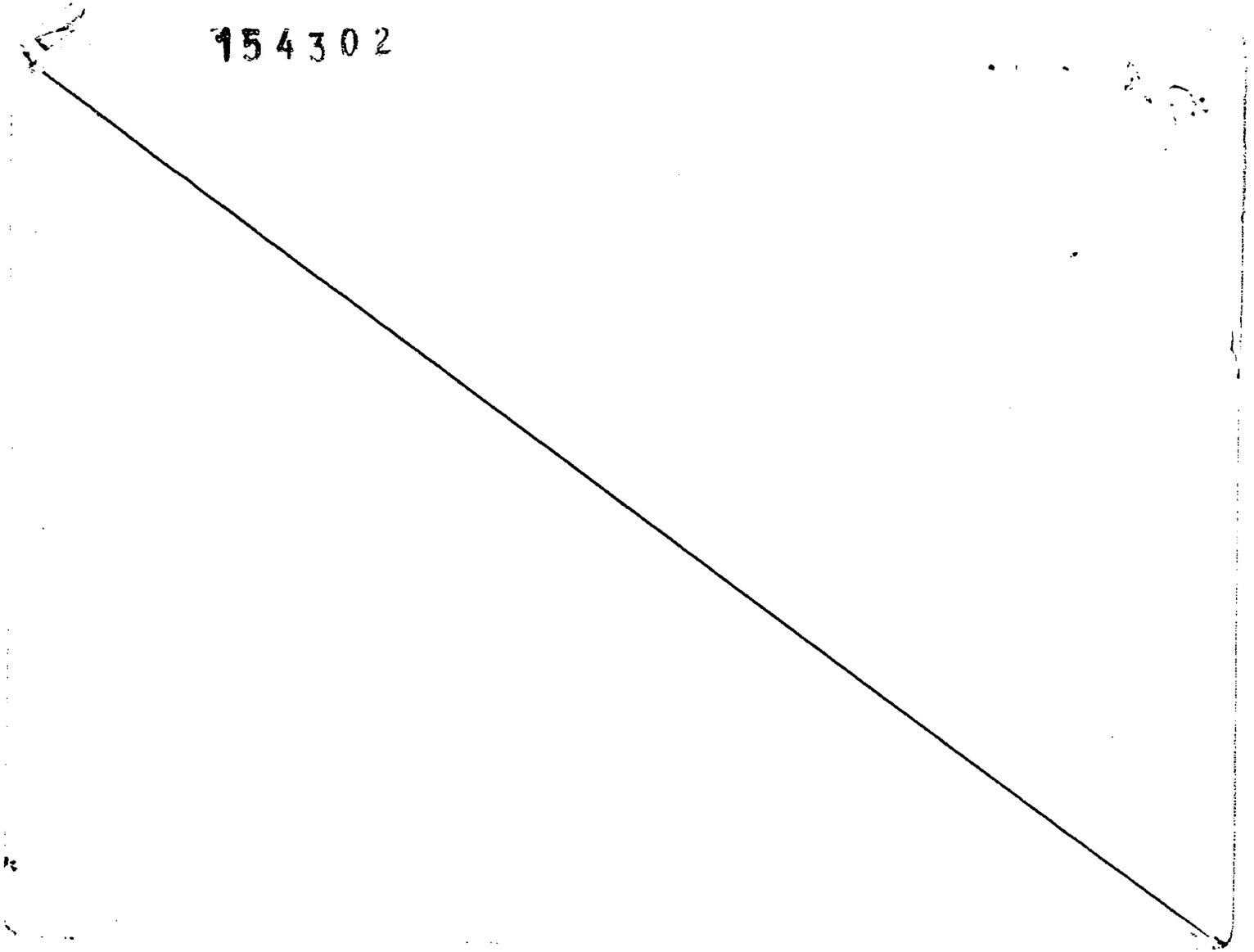

FECHA	DOCUMENTOS	ANTECEDENTES A REGISTRAR 154302 F.8
11-8-83	29 05/001	Según lo publicado por el diario "EL DIA" del 11-8-83, el causante se entrevistará el día 12-8-83 en Bs.As, con DEOLINO BITTEL (vicepresidente del peronismo) y con ITALO LUDER (precandidato presidencial del peronismo). (SI)
16.8.83	29409/1 P.D.	-11.8.83.-Según lo publicado en el Diario "La Nación" de B.Aires de fecha 5.8.83 viajó a B.Aires con el fin de entrevistar a dirigentes del Partido Radical y del Justicialismo de B.Aires.Eval:A-1.(TT)
22.8.83	29419/3	11.8.83 - Según lo publicado por el diario "LA NACION" de Buenos Aires, difundió una declaración en la que expresa que en las reuniones llevadas a cabo con los políticos argentinos líderes del Partido Radical y del Justicialismo, estos manifestaron su apoyo al proceso de reapertura democrática en el Uruguay .Eval:A-1 (OO)
1.9.83	29682/1	"EL DIARIO" 29.8.83 .- Según lo publicado por este diario participó en el "Primer Encuentro Democrático Rioplatense", celebrado en el día de ayer., siendo el Coordinador del evento. En la reunión se aprobó una declaración de 5 puntos que expresa:"solamente en el ejercicio pleno de los derechos inherentes al ser humano, dentro del ámbito de un sistema democrático, pluralista, es posible una convivencia justa y

...///

FECHA	DOCUMENTOS	154302 ANTECEDENTES A REGISTRAR	F.9
		participativa, que garantice la paz social.(CC)	
17-9-83	29609/007	Ampliando Doc. 29682, se establece que el causante es el encargado de la Secretaría permanente de los Partidos Colorado y Nacional del Uruguay en Argentina; agregando que sería el esposo de Ines LACALLE DE HERRERA, Hermana de Luis A. LACALLE. Eval.A-1 (SI)	
20.9.83	30200/3	Indica IDEM. Doc.29682.-Eval.A-1.-(FE)	
21.11.83	32296/1 P.D.	-16.11.83.-Partió con destino a B.Aires.Eval:A-1.(TT)	
23.11.83	32424/2 P.D.	-18.11.83.-Arribó a nuestro país procedente de B.Aires. Eval:A-1.(TT)	
30-11-83	32561/001	Según lo publicado por el diario "EL DIA" del 22-11-83 el causante, Julio M. SANGUINETTI, Enrique TARIGO y Roberto ASIAIN, se entrevistaron con el Presidente argentino señalando que la conversacion permitió considerar los pasos a dar en un futuro inmediato para concretar lo acordado en ocasión del "Primer Encuentro Democrático - Rioplatense" llevado a cabo en agosto/83. (SI)	
30-11-83	32562/001	Diario "EL DIA", indica idem. Doc. 32561. (SI)	
30-11-83	32563/001	Según lo publicado por el diario "EL DIA" del 23-11-83, el causante, Julio M. SANGUINETTI, Roberto ASIAIN, y Enrique TARIGO, almorzaron en la vispera con el futuro Mi-	

VIVO CHANETON, Roberto Abel

BS 10

FECHA	DOCUMENTOS	154302 ANTECEDENTES A REGISTRAR
		nistro y el Sub-Secretario de Economia argentinos; siendo recibidos en la tarde por el proximo canciller de ese pais; agregando una fotografia de los politico uruguayos con el reciente electo Presidente argentino (SI)
21.12.83	32501/5	21.11.83 - Conjuntamente con Roberto ASIAIN, Julio SANGUINETTI y Enrique TARIGO viajo a Buenso Aires a efectos de entrevistarse con Raúl Alfonsín. Eval:A-1 (OO)
23.4.84	8402671/2 P.D.	13.4.84:Arribó a nuestro país procedente de Buenos Aires, en vuelo 152 de P.L.U.N.A. Eval.A-1.(ME)
9.5.84	8403046/1 P.D.	04.05.84:Partió con destino a Buenos Aires en el vuelo 159 de PLUNA.Eval.A-1.(ME)
30.5.84	8403164/58	20.2.84 - El Comite Ejecutivo Nacional del P.Coloredo designó una comisión integrada por el causante, Luis B.POZZOLO y Jorge SANGUINETTI a efectos de organizar, informar y asesorar a los uruguayos residentes en la Argentina con motivo del acto electoral del 25/NOV Eval:A-1 (OO)

FECHA	DOCUMENTOS	154302 ANTECEDENTES A REGISTRAR FS-11
61.6.984	8403015/06 -	2.5.984:En la fecha se establece que el causante hizo declaraciones a la prensa argentina manifestando: "a los militares del Uruguay el Gobierno les quema las manos".-Eval.A-1.-(FE)
28.11.83	1962/79 2;3	Acta del 7.5.79 en la que es interrogado con respecto a una nota enviada a la Directora del Departamento de Extensión Cultural de la Universidad de la epública, en la cual comunica que Producciones del Sur cuenta co con el apoyo de DINARP, para realizar sus actividades no siendo esto verdadero. El causante afirma que esa nota se envió en forma anticipada a que este hecho ocurriera, aclarando que la filmación de la película proyectada "El lugar del Hum̃o" no comenzará hasta no tener dicha autorización de DINARP.Eval.A-1.(ME)

154303-2 Fs-1

JUNTA DE COMANDANTES EN JEFE

S. I. D.

Dep. I Secc. I

Sub Secc. A/N

Ficha Nº ..... Confec. .....

VIVONA CROSBLA — Apellidos

Mario Octavio — Nombres

DOCUMENTOS: C/C B.ZB. 38367 — Serie / Nº

C/I. 947.906. — Nº / Dpto.

OTROS DOC. ..... — Pasaporte / Lib. Enrol. / etc.

NACIMIENTO: ..... — Fecha / Lugar

DOMICILIO: Garzón No.1485 — Calle

Apto.2. - — Nº

Colón — Teléf.

Montevideo.- — Ciudad o Localidad

PROFESION U OCUPACION: Funcionario de U.T.E. - C. Batlle. - Guardia No.5.- de Calderas.- ZORRON.

LUGAR: ..... CARGO: .....

IDEOLOGIA POLITICA: ..... CLASIFICACION: .....

DATOS COMPLEMENTARIOS: .....

Est. Civil — Cónyuge — Hijos

1964 1969

Otros familiares

Fecha	Documentos	154303 ANTECEDENTES A REGISTRAR	Fs-2
3.12.81	D.10056	- Sindicado como activista fanático.- (SS) EVAL: B - 2.-	

Imp. Nacional 716/79

SERVICIO DE INFORMACION DE DEFENSA

Dep. 1

154304-0 Confeccionado el 25 ABR. 1974 Fs 1

VARIOS

FOTO

Apellidos VIYAGRAN

Nombres Héctor

Fecha de Nacimiento

Lugar de Nacimiento

Est. Civil

Cred. Civica Céd. Identidad

Otros Documentos

Ocupación

Padre

Madre

Domicilio Ciudad

Otros datos

[illegible]

FICHA COMPLEMENTARIA

15-2

DOCUMENTO		ANTECEDENTES
FECHA	ORIGEN	154304
9.10.73	Doc. 3291	Figura en una relación de direcciones y teléfonos encontrados en el despacho del ex Senador Enrique Erro.--qq--.

154305 -7

Vs. 1

JUNTA DE COMANDANTES EN JEFE

S. I. D.

Dep. I [redacted] Secc. I

Sub Secc. A/N

Ficha N.° [redacted] Confec. 6.8.83

VIYANOVA ..... Nélida .....

Apellidos Nombres

DOCUMENTOS: C/C. ..... C/I. .....

Serie N.° N.° Dpto.

OTROS DOC. .....

Pasaporte Lib. Enrol. etc.

NACIMIENTO: .....

Fecha lugar

DOMICILIO: .....

Calle N.° Teléf. Ciudad o localidad

PROFESION U OCUPACION: .....

LUGAR: ..... CARGO: .....

IDEOLOGIA POLITICA: ..... CLASIFICACION: .....

DATOS COMPLEMENTARIOS: .....

Est. Civil Cónyuge Hijos

Nuera del recluso ORMAECHEA Juan .....

19465

Otros familiares

Fecha	Documentos	154305 ANTECEDENTES A REGISTRAR	Fs 12
6.8.83	0663/80 pag.11	-16.6.80-Visita en el EMR.1 al recluso No.2142 ORMAECHEA Juan.Eval:A-1(M).-	

SERVICIO DE INFORMACION DE DEFENSA

Dep. 1

154306 -5

Confeccionado el 16.3.77

Fs 1

VARIOS

FOTO

Apellidos VIZANELLI

Nombres Herman

Fecha de Nacimiento

Lugar de Nacimiento

Est. Civil

Cred. Cívica Céd. Identidad

Otros Documentos

Ocupación

Padre

Madre

Domicilio Ciudad

Otros datos

95936

CHIESA Hnos. Ltda. - 2.500 - 9/75

FICHA COMPLEMENTARIA F52

DOCUMENTO		ANTECEDENTES 154306
Fecha	Origen	
28.1.77 PDS 7 a 7	58	17.1.77 -Hizo uso de la palabra en el "Congreso Nacional de los Testigos de Jehová" efectuado en el Palacio "Contador Gastón Guelfi". (DD)

MINISTERIO DE DEFENSA NACIONAL
S. I. D.

154307-PE

Dep. I Secc I

Sub-Secc. **A/N**

Ficha No. ..... Confec. 13/X/71

VIZCA — Enrique
Apellidos — Nombres

DOCUMENTOS: C/C ..... C/I .....
Serie N.o N.o Dpto.

OTROS DOC. .....
Pasaporte Lib Enrol. etc.

NACIMIENTO .....
Fecha Lugar

DOMICILIO: .....
Calle N.o Teléf. Ciudad o Localidad

PROFESION U OCUPACION: BANCARIO (Banco Francés-Italiano (.

LUGAR: ..... CARGO: .....

IDEOLOGIA POLITICA ..... CLASIFICACION .....

DATOS COMPLEMENTARIOS .....
Est. Civil Conyuge Hijos

AA/250

Otros familiares

Fecha	Documentos	154307 ANTECEDENTES A REGISTRAR	FS-2
1971	B-77 D-10	Su nombre aparece en un documento incautado a un sedicioso (Y).	

VARIOS

30/7/82 F 1

JUNTA DE COMANDANTES EN JEFE
S. I. D.

154308 -1

Dep. I Secc. I

Sub. Secc. A/N

Ficha N.º ..... Confec. .....

VIZCA ECHEVESTE — Apellidos

Juan Carlos — Nombres

DOCUMENTOS: C/C ..... Serie ..... N.º ..... C/I. ..... N.º ..... Dpto. .....

OTROS DOC. Pas. Nº 131-436 (MATERO) — Pasaporte — Lib. Enrol. — etc.

NACIMIENTO: 5/11/.9 — Fecha — Montevideo — Lugar

DOMICILIO: ..... Calle ..... N.º ..... Teléf. ..... Ciudad o Localidad .....

PROFESION U OCUPACION: .....

LUGAR: ..... CARGO: .....

IDEOLOGIA POLITICA: ..... CLASIFICACION: .....

DATOS COMPLEMENTARIOS: ..... Est.Civil ..... Cónyuge ..... Hijos .....

..... Otros familiares .....

Fecha	Documentos	154308 ANTECEDENTES A REGISTRAR
18.07.82	16.932	El Consulado Uruguayo en Genova solicita autorización para expedir nuevo pasaporte a nombre del causante. Eval.: A-1. (GM) (VL)
28.4.83	29727/67	26.8.82: El M.RR.EE. autoriza al Consulado uruguayo en Genova-Italia, a que expida pasaporte al causante.- Eval. A-1 (Y)

JUNTA COMANDANTES EN JEFE
Dep. 1

154309 -9

Fs-1

Confeccionado el 3.8.76

V A R I O S

FOTO

Apellidos VIZCAI DAVEREDE

Nombres Américo

Fecha de Nacimiento 28 años (1976)

Lugar de Nacimiento Uruguay

Est. Civil Soltero

Cred Cívica ..... Céd. Identidad .....

Otros Documentos .....

Ocupación Técnico en Electrónica

Padre .....

Madre .....

Domicilio Av. Agraciada 1664 Ap. 901 Ciudad .....

Otros datos .....

170488

IMP. CHIESA Hnos. Ltda. 3.000 - 8 - 76

FICHA COMPLEMENTARIA

Fs-8

DOCUMENTO		ANTECEDENTES
Fecha	Origen	154309
23.7.76 PD. 7 a 7	928	17.7.76 -Detenido al arribar al Puerto Metropolitano portando permiso consular en razón de haber extraviado su documento de identidad. Al establecerse que posee antecedentes como ádicto a la marihuana fue trasladado a la Brigada de Narcóticos. Indagado expresó recidir en Bariloche -Argentina, habiendo viajado a ésta capital en virtud de hallarse enfermo su padre. . Posteriormente recuperó la libertad. Es de hacer notar que éste caso se reitera cotidianamente con personas que arriban procedentes de la vecina orilla.- (DD)

SERVICIO DE INFORMACION DE DEFENSA

154310-7 Ps-1

Dep. 1

Confeccionado el 26-V-1970.-

VARIOS

FOTO

Apellidos VIZCAINO DAVEREDE

Nombres Américo

Fecha de Nacimiento 20 años (1968)

Lugar de Nacimiento Uruguay

Est. Civil Soltero

Cred. Cívica ..... Ced. Identidad .....

Otros Documentos .....

Ocupación Estudiante de Medicina

Padre .....

Madre .....

Domicilio Agraciada 1664 Ap.901 Ciudad Montevideo

Otros datos: .....

95938

FICHA COMPLEMENTARIA Fs-2

DOCUMENTO		ANTECEDENTES
Fecha	Origen	154310
24-VI-968	B72-D37 Parte 23	-Detenido por escribir las paredes con inscripciones contrarias a las Medidas Prontas de Seguridad.-
28/10/1972	D.4023 J.P.M.	- Detenido e indagado en relación con el tráfico y consumo de estupefacientes.- (C.C)
10/11/1972	D.4116 J:P:M	- Luego de ser indagado el Sr.Juez Ltdo. de [illegible] Instrucción de Der. Turno dispuso su libertad.- (CC

MINISTERIO DE DEFENSA NACIONAL
SERVICIO DE INFORMACION DE DEFENSA
SERVICIO DE NACIONALIDAD

M/F

I. A 154311-5

FOTO

Fecha Montevideo-16-diciembre-1957.-

Ficha [redacted]

Nombre VIZCAINO, Baldomero

Nacionalidad

Profesión o actividad

Lugar de nacimiento

Documentos que posee

Domicilio Teléf.

FILIACION

Edad aparente color del

cutis de los cabellos

estatura aspecto social

señas particulares

134795

154311 Fs-2

Fecha	Contenido
1) 16-XII-957.	-El Popular.-

Lugar donde frecuenta .....

..... afiliado a .....

..... actividad política y donde actúa

COMUNISMO

Antecedentes policiales .....

..... vehículos que posee o que guía

..... nombre y número de

personas que forman su familia .....

DATOS COMPLEMENTARIOS

1) Miembro dirigente de la agrupación comunista de "Colón".-

ficha confeccionada el 23 de Agosto de 1973 Fs 1

MINISTERIO DE DEFENSA NACIONAL
S. I. D.

154312 -3

Dep. I Secc. 1
Sub - Secc. G
Ficha Nro. ____ Confec. ____

VIZCAINO BRAIDA — CARLOS Humberto
Apellidos — Nombres

DOCUMENTOS: C/C. ____ C/I. 1.176.718
Serie Nro. Nro. Dpto.

OTROS DOC. ____
Pasaporte Lib. Enrol. etc.

NACIMIENTO: 1.3.935 Canelones
Fecha Lugar

DOMICILIO: Oficial Nº2 5266
Calle Nro. Teléf. Ciudad o Localidad

PROFESION U OCUPACION: Empleado de Coca-Cola

LUGAR: Planta Nº2 Dr. Majestad 1818 CARGO: ____

IDEOLOGIA POLITICA: ____ CLASIFICACION: ACTIVISTA

DATOS COMPLEMENTARIOS: ____
Est. Civil Conyuge Hijos

Hijo de Domingo y Constancia
Otros familiares

Fs·2

Fecha	Documentos	154312 ANTECENDENTES A REGISTRAR
3.8.73	2117	Sindicado como activista en su lugar de trabajo.Evaluación B-3.(EE)
27/7/73	2351	Se encontraba detenido en el Cilindro Municipal en aplicación del Art.168 Inc. 17, en el día de hoy hora 18.00 recupero su libertad. (K) (Eval.B-2).-
10.11.73	2824	-Dirigente gremial en la Emp. Coca Cola.-(G)(Eval.B-3).

JUNTA DE COMANDANTES EN JEFE

S. I. D.

154313-1

Dep. I V Secc. I

Sub Secc. A/M

Ficha Nº ..... Confec. 5.2.83

VIZCAINO CASAS — Apellidos

Fernando — Nombres

DOCUMENTOS: C/C. ..... (Serie / Nº) C/I. ..... (Nº / Dpto.)

OTROS DOC. 1687 (Pasaporte / Lib. Enrol. / etc.)

NACIMIENTO: ..... España (Fecha / Lugar)

DOMICILIO: ..... (Calle / Nº / Teléf. / Ciudad o Localidad)

PROFESION U OCUPACION: Escritor

LUGAR: ..... CARGO: .....

IDEOLOGIA POLITICA: ..... CLASIFICACION: .....

DATOS COMPLEMENTARIOS ..... (Est. Civil / Cónyuge / Hijos)

..... (Otros familiares)

Navarra

Fecha	Documentos	154313 ANTECEDENTES A REGISTRAR	Fs-2
28.1.83	24001 P.D.026	-25.1.83-Partió con destino a Madrid en el vuelo 305 de la Cía Pluna,Eval: A-1 (M).-	

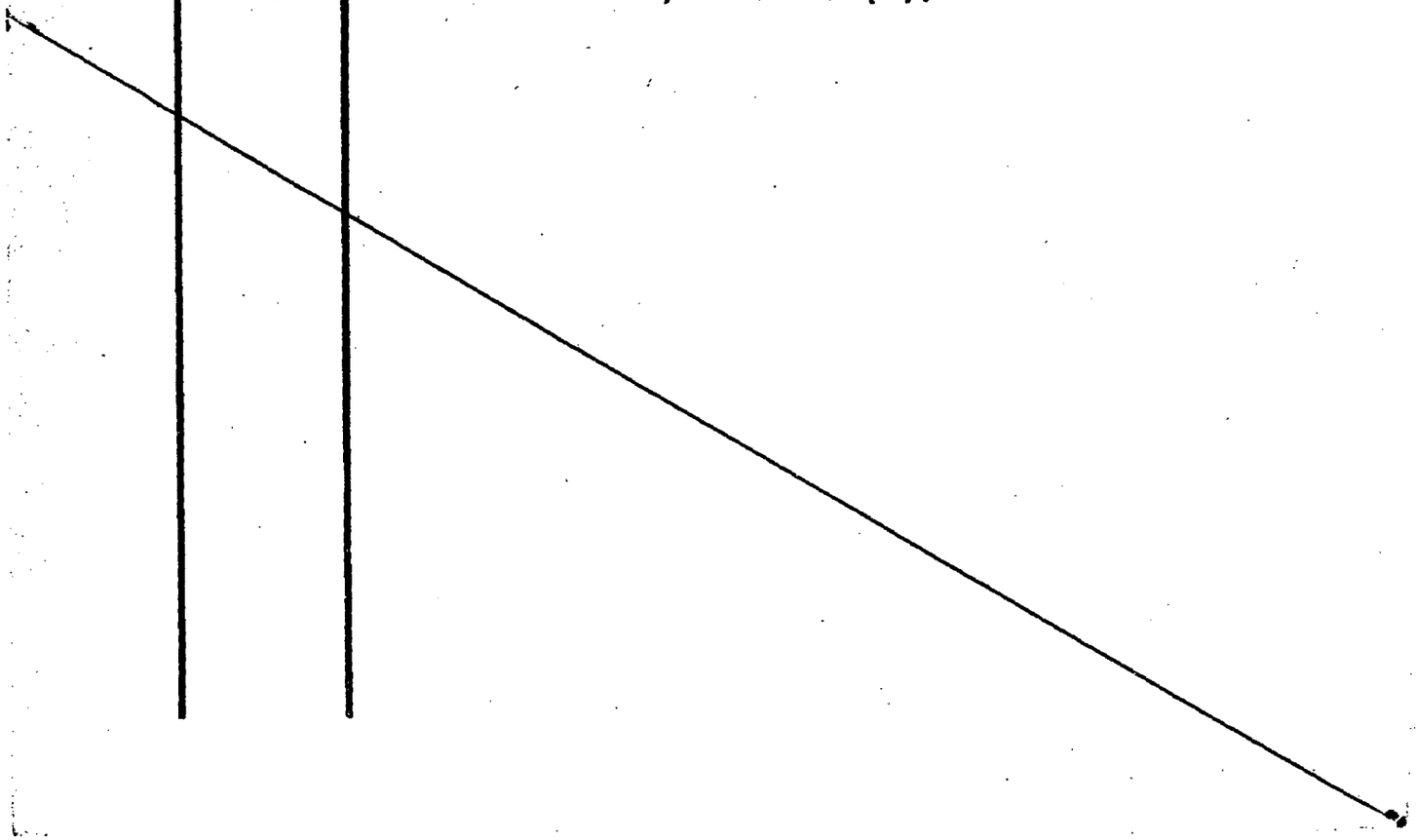

154314-V.

Fs. 1

JUNTA DE COMANDANTES EN JEFE

S. I. D.

Dep. I Secc. I

Sub Secc. A/N

Ficha Nº ..... Confec. 6.10.81

VIZCAINO DELORVIO — Apellidos

Juan Carlos — Nombres

DOCUMENTOS: C/C BRA.6.463 — Serie — Nº — C/I. 665.852 — Nº — Dpto.

OTROS DOC. ..... — Pasaporte — Lib. Enrol. — etc.

NACIMIENTO: 10.07.20 — Fecha — Uruguay — Lugar

DOMICILIO: Camino Ariel 4448 — Calle — Nº — Teléf. — Ciudad o Localidad

PROFESION U OCUPACION: Funcionario de ANCAP.

LUGAR: Secretaría Gral.Sect.Registro e Información.Conserjería. CARGO: Conserje.

IDEOLOGIA POLITICA: ..... CLASIFICACION: .....

DATOS COMPLEMENTARIOS: ..... — Est. Civil — Cónyuge — Hijos

..... — Otros familiares

Fs. 2

Fecha	Documentos	154314 ANTECEDENTES A REGISTRAR
27.07.81	Doc.6361	Fué dado de baja por renuncia para acogerse a los beneficios jubilatorios.Ingresó el 11.12.61.-EVAL:A-1. (SJ)

Imp. Nacional 716/79

Ficha confeccionada el 14/7/75

ISTERIO DE DEFENSA NACIONAL 154315 Dep. I Sec. I

S. I. D.

Sub - Secc. A/N.

Ficha Nro. ____ Confec. ____

VIZCAINO VIZCARRET (Apellidos) Pedro Andrés (1) (Nombres)

DOCUMENTOS C/C. AZB 8035 (2) (Serie, Nro.) C/I. 1.184.381 (3) (Nro., Dpto.)

OTROS DOC. ____ (Pasaporte, Lib. Enrol., etc.)

NACIMIENTO: 9/X/930 Maldonado (4) (Fecha, Lugar)

DOMICILIO: Lucas Obes Nº 1155 (5) (Calle, Nro., Teléf., Ciudad o Localidad)

PROFESION U OCUPACION: Abogado (6) - ESTUDIANTE (10

LUGAR: Dir. Gral. Casinos (7) CARGO: ____

IDEOLOGIA POLITICA: ____ CLASIFICACION: ____

DATOS COMPLEMENTARIOS: Casado (8) (Est. Civil, Cónyuge, Hijos)

Padres: Pedro y Enriqueta (9)

Otros Inscriptos 134793

		154315 ANTECEDENTES A REGISTRAR	F-2
		~~aprece como 2do. suplente del 13er. titular a la Junta Departamental de Montevideo en las listas de la "UNION POPULAR", para las elecciones nacionales del corriente año.-(PP).-~~	
		Se contestó en Memo. (A) No. 712/78 para el Dpto. 3 / D. N. I. I. (PP).-	
		-Indica (1) al (9).-Indica anotación anterior Lista 4190/91.- 30/VIII/977 solicita en Secc. 18a. Constancia de Anotaciones en Ficheros P.de I. Form.Nº 619, expidiéndosele Categoría "C". Según información del E.M.N. se establece que registra la siguiente anotación: 15/7/77:Comprendido en el artículo 1º Literal A) del Acto Institucional Nº 4.- Con fecha 27/II/78, eleva nota dirigida al Sr. Jefe de Policía solicitando se revea su situación ya que solicitada Constancia A.F.P.I. fue considerado dentro de la "Categoría "C", efectuado un reestudio de su caso en particular, con fecha 5/7/78 se procede a nofificarlo que sigue considerado dentro de la Categoría "C".-(CONSTANCIA DE HABILITACION Nº 1112/79 DE LA SECC. 7a. DE MONTEVIDEO).-(U)	

	DOCUMENTOS	15 43 15 ANTECEDENTES A REGISTRAR	F.B
02.06.82	1529/1 No. 33	-Firma una declaración en contra del proyecto de "Ley de Educación General" conjuntamente con otras personalidades vinculadas al quehacer de la cultura nacional.-EVALUACION A-1.-(LA) (GM). Indica (10) ( ) ( ) .-	
22.11.83	2159/80 Pág. 19	1.7.74:Cesa en su cargo de Ayudante en Derecho Administrativo en la Fac. de Derecho y Ciencias Sociales por:"No recontratación".-Eval.A-1.-(FE)	

SERVICIO DE INTELIGENCIA
División I
(Seguridad)

MINISTERIO DE DEFENSA NACIONAL
SERVICIO DE INFORMACION DE DEFENSA
M / F
154316-4

Sección PS-1
Act. Ant. Nac.
Ficha N. ~~9529~~

Nombres y Apellidos: VIZCAINO, Ricardo.-

Fecha de Nacimiento: .....

Lugar de Nacimiento: .....
(País - Ciudad o Localidad - etc.)

Cred. Civ.: Serie ..... N.º ..... Ced. Identidad: .....

Otros documentos: .....
(Pasaporte - Libreta Enrolam. - etc.)

Foto

Domicilio: Montevideo, Melilla No.7411.-
(Ciudad o Localidad) (Calle) (N.º) (Telef.)

Filiación
- Edad Aparente ..... Color del Cutis .....
- Color del Cabello ..... Estatura Aproximada .....
- Complexión ..... Aspecto Social .....
- Señas particulares .....
- .....

Ficha confeccionada en Montevideo, el 95340 11 de febrero de 1965.-

fs-2

ACTIVIDADES

(1) Laborales: Profesión ..... Lugar de trabajo .....

Cargo ..... Antigüedad .....

Otras Actividades .....

.....

(2) Políticas: Ideología ..... Actuación .....

Antecedentes .....

Antecedentes familiares .....

(3) Sociales: Estado Civil ..... Religión ..... Figuración .....

Grado Instrucción ..... Lugares que frecuenta .....

(4) Económicas: Situación ..... Capital aprox. ..... Vehículo **Ford Modelo 1951 Padrón No.127.274.-** Matrícula No.450.784.- (marca y N.o)

Otros datos .....

Datos Complementarios .....

Apreciación Personal Gral. .....

.....

.....

FICHA COMPLEMENTARIA VIZCAINO, Ricardo.- 53

Documento		154318 Antecedentes
Fecha	Origen	
28-XII-1964.	B-76-D-120.	- Propietario del Vehículo Padrón Ne.127.274 Marca "Ford" Modelo 1951, el que fuera visto frente a la finca de la Rambla Concepción del Uruguay Ne. 1567 de la Ciudad de Montevideo, con motivo de realizarse en dicha finca el "VINO DE HONOR Y FIESTA DE DESPEDIDA DEL AÑO DE ARTIGAS Y EN SOLIDARIDAD CON CUBA REVOLUCIONARIA", el día 26 de diciembre de 1964, acto que fuera organizado por el "MOVIMIENTO NACIONAL DE TRABAJADORES DE LA CULTURA DEL FRENTE IZQUIERDA DE LIBERACION".-
28-XII-1964.	B-72-D-122.	Domicilio:Melilla 7411.-Montevideo.-

154317-2 Fs-1

JUNTA DE COMANDANTES EN JEFE

S. I. D.

Dep. I Secc. I

Sub Secc. A/N

Ficha Nº ..... Confec. 23.4.81.

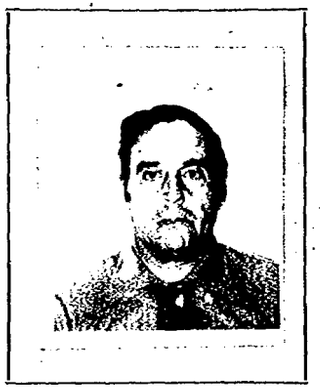

VIZCAINO CONDE — Apellidos

SEGUNDO — Nombres

DOCUMENTOS: C/C D.C.A. 4094 — Serie / Nº — C/I. 1.497.610. — Nº / Dpto.

OTROS DOC. ..... — Pasaporte / Lib. Enrol. / etc.

NACIMIENTO: 5.4.931 — Fecha — Montevideo — Lugar

DOMICILIO: Francisco Bonilla 759 — Calle / Nº — Teléf. — Pan de Azucar — Ciudad o Localidad

PROFESION U OCUPACION: Operador Topográfico

LUGAR: A.F.E. — CARGO: .....

IDEOLOGIA POLITICA: ..... — CLASIFICACION: .....

DATOS COMPLEMENTARIOS: Avelina Martinez Mozo - Casado — Cónyuge / Est. Civ. / Hijos

Hijo de : Segundo y Blanca Margarita — Otros familiares

Fecha	Documentos	154317 ANTECEDENTES A REGISTRAR F-2
7.8.80.	D.1195	17.4.80. - Iresenta recurso ante el Delegado del S.I.D. en en Departamento de Maldonado al Habérsele incluido en la Cat."C" de C.H.C.P.; el que es elevado a este Servicio el 8.5.80. para consideración.- Año 1971. - Delegado de Mesa por las listas: 988-90-190-1808 808-77-777-1001-2001-988-1815, por el Departamento de Maldonado, Circuito Nº.6,- 21.11.80. - Se vuelven los Obrados al Delegado del S.I.D. expresando que este Servicio entiende pertinente mantener al causante en la categoría recurrida.- 22.12.80. - Se notifica al causante la resolución.- 31.12.80. - Presenta un segundo escrito ante el Delegado Departamental del S.I.D. solicitando se revea su situación.- 27.1.81. -El Delegado del S.I.D. eleva todas las actuaciones a este Servicio para su correspondiente tramitación.- 20.4.81. - Por Expediente Nº.138/D-I/981. de este Servicio se remite a la Junta de Comandantes en Jefe, los trámites y antecedentes del causante,para su resolución.-(NN) 13/V/981 - La J.C.J. comunica a este Servicio que ha resuelto mantener la Cat. "C" otorgada oportunamente.- 25/V/981 - Por Exp. Nº282/D-I/981 se remiten los obrados al Delegado Dptal. para su conocimiento y notificación del interesado. (E)

Imp. Nacional 716/79

FECHA	DOCUMENTOS	VIZCAINO CONDE ANTECEDENTES A REGISTRAR Segundo Fs 3
	///...	154317
30.6.81	5332	-29.6.81 - Habiéndose notificado al causante el Delegado Departamental devuelve los obrados a este Servicio para su archivo.-(NN)
	25.2.82	Memo(A)Nº339/82 para la Secretaría del SID.-(i).-
25/2/82	12159	- Por Oficio No. 325/SG/982 el Jefe de Policía de Maldonado solicita que esta Dirección se interese en el caso de varios funcionarios de la Administración Pública que habiéndoseles otorgado Categoría "C" de Constancia de Habilitación y librándose las comunicaciones pertinentes, aún continúan en sus cargos y a pesar del tiempo transcurrido no se les a aplicado el Acto Institucional No. 7, contrariando con esta situación, las disposiciones que regulan sus permanencias en tales cargos.- Con respecto al causante, se señala que el 22 de Junio de 1981, por Oficio No. 1234/81 se comunicó al Presidente de A.F.E. la denegación de su Constancia de Habilitación para Cargos Públicos, desempeñándose actualmente en un equipo topográfico dependiendo de la Gerencia de Vía y Obras de Montevideo.-

FECHA	DOCUMENTOS	154317 ANTECEDENTES A REGISTRAR Fs4
02/3/982		- Por Oficio No. 094/D-I/82, se solicita al Presidente de A.F.E., se sirva comunicar a este Servicio si se ha resuelto mantener en el cargo al causante, de acuerdo a lo establecido en el Parágrafo IV-D-3 de las Disposiciones Complementarias al Decreto No. 352/78.- (CC)
23/3/82	13012	En contestación a lo solicitado precedentemente, el Sr. Presidente de A.F.E. informa que sobre el referido funcionario se tiene conocimiento que le fue otorgada Categoría "C" de Constancia de Habilitación, y que al ser notificado de ello manifestó que interpodría el Recurso consiguiente.- Agrega además que existe constancia que el 13 de Julio de 1981 interpuso el Recurso pertinente, sin que esa Administración tenga conocimiento de la resolución recaída sobre el mismo. Dicho Jerarca, concluye que de acuerdo a la reglamentación vigente, y hasta tanto se sustancie definitivamente el Recurso en trámite y el que pueda interponer ante la J.C.J., continuará prestando servicios en ese Organismo.- (CC)

154318 -0

Fs-1

JUNTA DE COMANDANTES EN JEFE

S. I. D.

Dep. I Secc. I

Sub Secc. A/N

Ficha Nº ..... Confec. 25/07/83

VIZCAINO — Susana

Apellidos — Nombres

DOCUMENTOS: C/C. ..... C/I. .....

Serie Nº Nº Dpto.

OTROS DOC. .....

Pasaporte Lib. Enrol. etc.

NACIMIENTO: .....

Fecha Lugar

DOMICILIO: .....

Calle Nº Teléf. Ciudad o Localidad

PROFESION U OCUPACION: .....

LUGAR: ..... CARGO: .....

IDEOLOGIA POLITICA: ..... CLASIFICACION: "P.C."

DATOS COMPLEMENTARIOS .....

Est. Civil Cónyuge Hijos

.....

Otros familiares

Fecha	Documentos	15 43 18 ANTECEDENTES A REGISTRAR B-2
26/07/83	D.26314 Pág.2099	-1971/1978.En información referente al "P.C.", obtenida por el Dpto.III/S.I.D., en éste período, se establece: Integrante del Partido Comunista. Año 1972. Integrante de la Regional 5 (Secc.11a.) del P. Comunista. Participante de la Conferencia Nacional del P.Comunista, realizada el 1o. y 2 de Diciembre de 1972. EVAL.A-2 (P)

154319-8 B-1

JUNTA DE COMANDANTES EN JEFE
S. I. D.

Dep. I Secc. I
Sub Secc. A/N
Ficha Nro. ____ Confec. 15-9-78

VIZCAINO (Apellidos) Tomás (Nombres)

DOCUMENTOS: C/C BNB 14048 (Serie / Nro.) C/I. ____ (Nro. / Dpto.)

OTROS DOC. ____ (Pasaporte / Lib. Enrol. / etc.)

NACIMIENTO: 54 años en 1969 (Fecha / Lugar)

DOMICILIO: Oficial 2 Nº 4281 (Calle / Nro. / Teléf.) Montevideo (Ciudad o Localidad)

PROFESION U OCUPACION: Jubilado

LUGAR: ____ CARGO: ____

IDEOLOGIA POLITICA: ____ CLASIFICACION: ____

DATOS COMPLEMENTARIOS: ____
(Est. Civil / Cónyuge / Hijos)

Otros familiares

Fs 2

Fecha	Documentos	15 43 19 ANTECEDENTES A REGISTRAR
17-4-74	Doc.1776	-Afiliado al Partido Comunista con el Nº40858,fecha de ingreso:39-9-69. (Microfilm Incautado a Rodney Arismendi) Eval.B-2 (V)

MINISTERIO DE DEFENSA NACIONAL 154320-6 Dep. I Secc. I Ps-1

S. I. D. Sub-Secc. **A/N**

Ficha Nº ..... Confec. .....

VIZCALZACU Juan F.
Apellidos Nombres

DOCUMENTOS: C|C ⊙ LIBB 293 C|I .....
Serie Nº Nº Dpto.

OTROS DOC.: .....
Pasaporte Lib. Enrol. etc.

NACIMIENTO: .....
Fecha Lugar

DOMICILIO: .....
Calle Nº Telef. Ciudad o Localidad

PROFESION U OCUPACION: .....

LUGAR: ..... **CARGO** .....

IDEOLOGIA POLITICA ..... **CLASIFICACION** .....

DATOS COMPLEMENTARIOS .....
Est. Civil Conyuge Hijos

.....
otros familiares

Ficha confeccionada en Montevideo el 11 de noviembre de 1969

FECHA	DOCUMENTOS	154320 ANTECEDENTES A REGISTRAR	Fs-2
10-III	67-19-26	Delegado de mesa del FIdeL en las elecciones de 1966 en Palmitas Indica-① [illegible].	

154321-4 Fs-1

JUNTA DE COMANDANTES EN JEFE
S. I. D.

Dep. I Secc. I
Sub Secc. A/N
Ficha Nro. ____ Confec. 15-9-78

VIZCAINO (Apellidos) María Susana (Nombres)

DOCUMENTOS: C/C ..... (Serie, Nro.) C/I. ..... (Nro., Dpto.)

OTROS DOC. ..... (Pasaporte, Lib. Enrol., etc.)

NACIMIENTO: 19 años en 1969 (Fecha, Lugar)

DOMICILIO: Oficial 2 Nº. 5266 (Calle, Nro.) Teléf. Montevideo (Ciudad o Localidad)

PROFESION U OCUPACION: Empleado

LUGAR: Comercio CARGO: .....

IDEOLOGIA POLITICA: ..... CLASIFICACION: .....

DATOS COMPLEMENTARIOS: 13/7/96
(Est. Civil, Cónyuge, Hijos)

.....
Otros familiares

Fs-2

Fecha	Documentos	154321 ANTECEDENTES A REGISTRAR
17-4-74	Doc.1776	-Afiliado al Partido Comunista con el Nº----,fecha de ingreso:30-9-69.(Microfilm Incautado a Rodney Arismendi) Eval.B-2 (V)

SERVICIO DE INFORMACION
DE DEFENSA
Dep. 1

154322-2 Fs 1

Confeccionado el 6.12.72

V A R I O S

FOTO

Apellidos VIZCARRA de LEVRERO

Nombres Lady

Fecha de Nacimiento

Lugar de Nacimiento

Est. Civil

Cred. Cívica ..... Céd. Identidad

Otros Documentos

Ocupación

Padre

Madre

Domicilio ..... Ciudad

Otros datos

Imp. CHIESA Hnos. Ltda. 4.000 -

Fs-2

FICHA COMPLEMENTARIA

DOCUMENTO		ANTECEDENTES
Fecha	Origen	154322
1971	Lista 988 PDC F.A	Candidato como 62 suplente a la Junta Departamental por el dpto. de Salto s b lema Frente Salteño.(SS)
1971	Lista 31 PDC	Candidato en el 61. lugar a la Junta Departamental de Salto sub_lema Frente Salteño.QQ.

154323 -0 Fs. 1

SERVICIO DE INFORMACION DE DEFENSA

Dep. 1

V A R I O S

Confeccionado el 18/1/78.-

FOTO

Apellidos VIZCARRA RODRIGUEZ

Nombres Raúl

Fecha de Nacimiento .....

Lugar de Nacimiento .....

Est. Civil .....

Ced. Cívica ..... Céd. Identidad .....

Otros Documentos .....

Ocupación .....

Padre .....

Madre .....

Domicilio ..... Ciudad .....

Otros datos: .....

.....

.....

chiesa hnos. - 4 000 - 5/77

Fs-2

FICHA COMPLEMENTARIA

DOCUMENTO		ANTECEDENTES
Fecha	Origen	154323
31/10/77	Doc.Nº1137 Univ. de la Rep.-	Figura en una relación de sumarios realizados por la Universidad de la República en las Oficinas Centrales por "irregularidades administrativas", recomendándose una suspensión de 6 meses según consta en el expediente Nº 1267/74 de la Universidad, el cual finalizó al 30/9/77. No lleva evaluación. (C).-

JUNTA DE COMANDANTES EN JEFE

S. I. D.

"VARIOS" 154324—8 Dep. I Secc. I

Sub Secc. [redacted]

Ficha Nº ..... Confec. 8.11.82

VIZCARRET — Apellidos

Nestor — Nombres

DOCUMENTOS: C/C. ..... Serie ..... Nº ..... C/I. ..... Nº ..... Dpto.

OTROS DOC. ..... Pasaporte ..... Lib. Enrol. ..... etc.

NACIMIENTO: ..... Fecha ..... Lugar

DOMICILIO: ..... Calle ..... Nº ..... Teléf. ..... Ciudad o Localidad

PROFESION U OCUPACION: .....

LUGAR: ..... CARGO: .....

IDEOLOGIA POLITICA: ..... CLASIFICACION: .....

DATOS COMPLEMENTARIOS ..... Est. Civil ..... Cónyuge ..... Hijos

..... Otros familiares

A 2

Fecha	Documentos	154324 ANTECEDENTES A REGISTRAR
13.9.82	18983 RE 18731	Integra el sector "Restauración Nacionalista" actuando en la comisión compuesta por los secretarios del interior.- Eval. B-2 (O-BA)
3.11.83.	31109/590	Indica IDEM. Doc.18983.-Eval.A-2.-(FE)

154325-5

JUNTA DE COMANDANTES EN JEFE

S. I. D.

Dep. I [redacted] Secc. I

Sub Secc. A/N

Ficha Nro. _____ Confec. 22.3.83

VIZCONDE MARICHAL — Juan José

Apellidos — Nombres

DOCUMENTOS: C/C ..... C/I. .....

Serie Nro. Nro. Dpto.

OTROS DOC. .....

Pasaporte Lib. Enrol. etc.

NACIMIENTO: .....

Fecha Lugar

DOMICILIO: ..... Juan Lacaze (Colonia)

Calle Nro. Teléf. Ciudad o Localidad

PROFESION U OCUPACION: .....

LUGAR: ..... CARGO: .....

IDEOLOGIA POLITICA: ..... CLASIFICACION: .....

DATOS COMPLEMENTARIOS: .....

Est. Civil Cónyuge Hijos

.....

Otros familiares [illegible]

FS-2

Fecha	Documentos	154325 ANTECEDENTES A REGISTRAR
22.3.83.	25181/83 (. . . . .)	- Fue premiado por la Asociación de Escritores del Interior (AEDI), obteniéndo una mención especial en la categoría Poesía como resultado del "XII Concurso Dr.Alberto MANINI RIOS), la obra premiada lleva como titulo "ORACION POR LA PAZ".-Eval.Á-1.-(FE)

JUNTA DE COMANDANTES EN JEFE 154326-3 T3-1

S. I. D.

Dep. I Secc. I

Sub Secc. A/N

C y G

Ficha N.°..... Confec. 5.8.83.

VIZCARET J. Carlos (1)

Apellidos Nombres

DOCUMENTOS: C/C..... C/I.....

Serie N.° N.° Dpto.

OTROS DOC.....

Pasaporte Lib. Enrol. etc.

NACIMIENTO: .....

Fecha Lugar

DOMICILIO: .....

Calle N.° Teléf. Ciudad o localidad

PROFESION U OCUPACION: .....

LUGAR:..... CARGO: .....

IDEOLOGIA POLITICA: ..... CLASIFICACION:.....

DATOS COMPLEMENTARIOS: .....

Est. Civil Cónyuge Hijos

.....

Otros familiares

Fecha	Documentos	154326 ANTECEDENTES A REGISTRAR	FS-2
5.8.83.	29007/1	"EL DIARIO" 30/8/83: Integra la Comisión Departamental de Montevideo del "Movimiento Nacional de Rocha".-(FE)	
5.8.83.	28967/1	Indica IDEM. ←Doc.29009.- Indica (1).-(FE)	

MINISTERIO DE DEFENSA NACIONAL
S. I. D.

Dep. 1 , Secc. 1
Sub-Secc. G
154327-1 Ficha Nº ..... Confec ....

Fs 1

VIZGARRA ..... Liliana .....
Apellidos Nombres

DOCUMENTOS: C/C ..... C/I .....
Serie No. No. Dpto.

OTROS DOC.: .....
Pasaporte Lib. Enrol. etc.

NACIMIENTO: .....
Fecha Lugar

DOMICILIO: .....
Calle No. Telef Ciudad o Localidad

PROFESION U OCUPACION: Estudiante de Preparatorios

LUGAR: ..... CARGO .....

IDEOLOGIA POLITICA ..... CLASIFICACION Activista

DATOS COMPLEMENTARIOS .....

Est. Civil SOLTERA Conyuge Hijos

.....
Otros Familiares

FECHA 27	DOCUMENTOS	154327 ANTECEDENTES A REGISTRAR	Fs 2
/5/68.	B76-D28.	Se postula en la lista Nº444, lema "Reafirmación"(Sub.), lema "Movimiento de Acción Estudiantil Democratica"(MAED para integrar el Consejo Ejecutivo de la Asoc. de Estudiantes de Preparatorios por el periodo 1968/69 (M).-	

154328-9

Fs-1

JUNTA DE COMANDANTES EN JEFE

S. I. D.

Dep. I Secc. I

Sub Secc. A/N

Ficha Nº ..... Confec. 9.11.81

VIZINTIN — Apellidos

Matilde Ida — Nombres

DOCUMENTOS: C/C ..... (Serie / Nº) C/I. ..... (Nº / Dpto.)

OTROS DOC. ..... (Pasaporte / Lib. Enrol. / etc.)

NACIMIENTO: ..... (Fecha / Lugar)

DOMICILIO: ..... (Calle / Nº / Teléf. / Ciudad o Localidad)

PROFESION U OCUPACION: Dtora. Escuela No. 94.-

LUGAR: ..... CARGO: .....

IDEOLOGIA POLITICA: ..... CLASIFICACION: .....

DATOS COMPLEMENTARIOS: ..... (Cónyuge / Est. Civil / Hijos)

95944

..... (Otros familiares)

55-2

Fecha	Documentos	154328 ANTECEDENTES A REGISTRAR
28.10.81.-	Doc.9004.-	Por Nota No. 1541/CSE/79.- Resuelve: Cesar y que proceda a jubilarse.- .- Eval.A-1.- (FE)

Imp. Nacional 716/79

SERVICIO DE INFORMACION
DE DEFENSA
Dep. I

154329-7

FS-1

..... Sección
Act. Ant. Nac.
Ficha N[redacted]

Nombres y Apellidos: VIZOSO

.....

Fecha de Nacimiento: .....

Lugar de Nacimiento: .....
(País - Ciudad o Localidad - etc.)

Cred. Cív.: Serie ..... Nº ..... Ced. Identidad: .....

Otros documentos: .....
(Pasaporte — Libreta Enrolam. — etc.)

FOTO

Domicilio: .....
(Ciudad o Localidad) (Calle) Nº Teléf

Filiación

Edad aparente ..... Color del Cutis .....

Color del Cabello ..... Estatura Aproximada .....

Complexión ..... Aspecto Social .....

Señas particulares .....

.....

Ficha confeccionada en Montevideo el 3 de julio de 1967.

Fórm. 1

154329

Fs-2

Jubilado

ACTIVIDADES

(1) **Laborales:** Profesión ..... Lugar de trabajo .....

Cargo ..... Antigüedad .....

Otras Actividades .....

.....

(2) **Políticas:** Ideología ..... Actuación .....

Antecedentes .....

Antecedentes familiares .....

(3) **Sociales:** Estado Civil ..... Religión ..... Figuración .....

Grado Instrucción ..... Lugares que frecuenta .....

(4) **Económicas:** Situación ..... Capital aprox. ..... Vehículo .....
marca y Nº

Otros datos .....

Datos Complementarios .....

Apreciación Personal Gral. .....

.....

.....

F53

VIZOSO FICHA COMPLEMENTARIA

Documento		154329 ANTECEDENTES
Fecha	Origen	
8-III-966	B-75-D-330	En el diario "El Popular" de la fecha se publica una información dando cuenta del ferviente apoyo que recibe la Reforma Popular. Con tal motivo son entrevistados los integrantes de distintas Brigadas para la recolección de firmas de apoyo a dicha Reforma, de las 16a. y 20a. Seccionales(Este y Cerro), siendo esta persona uno de los entrevistados como integrante de la Brigada de las Seccionales 16a. y 20a.

154330-5

Fs 1

JUNTA DE COMANDANTES EN JEFE

S. I. D.

Dep. I Secc. I

Sub Secc. A/N

Ficha Nro. ____ Confec. 15-9-78

VIZOZO Apellidos — Fermina Nombres

DOCUMENTOS: C/C ..... Serie Nro. C/I. ..... Nro. Dpto.

OTROS DOC. ..... Pasaporte Lib. Enrol. etc.

NACIMIENTO: 61 años en 1967 Fecha Lugar

DOMICILIO: Gral. Hornos 4726 Calle Nro. Teléf. Ciudad o Localidad

PROFESION U OCUPACION: Labores

LUGAR: ..... CARGO: .....

IDEOLOGIA POLITICA: ..... CLASIFICACION: .....

DATOS COMPLEMENTARIOS: ..... Est. Civil A34802 Cónyuge Hijos

..... Otros familiares

Fs-2

Fecha	Documentos	154330 ANTECEDENTES A REGISTRAR
17-4-74	Doc.1776	-Afiliado al Partido Comunista con el Nº28651,fecha de ingreso:20-10-67.(Microfilm Incautado a Rodney Arismendi) Eval.B-2 (V)

JUNTA COMANDANTES EN JEFE
Dep. 1

154331-3

Fs 1

Confeccionado el 5 Abril 1974

VARIOS

FOTO

Apellidos VIZOSO TORDOMO

Nombres Marcelo Augusto

Fecha de Nacimiento .....

Lugar de Nacimiento .....

Est. Civil .....

Cred. Cívica ..... Céd. Identidad .....

Otros Documentos .....

Ocupación .....

Padre .....

Madre .....

Domicilio ..... Ciudad .....

Otros datos .....

.....

.....

IMP. CHIESA Hnos. Ltda. 3.000 - 8 - 76

FICHA COMPLEMENTARIA

F5-2

DOCUMENTO		ANTECEDENTES
Fecha	Origen	154331
15.5.73	Doc. 929	Figura en una relación de personas que han realizado trámites personales o a través de otras personas en el Consulado de nuestro País en el distrito de Santiago de Chile, entre el 1ro.de Enero del 72 y el 1ro. de Marzo del 73. Asimismo cabe destacar que durante ese período han realizado trámites personas requeridas por las FF.CC. -qq- (Corregido por (BB)).-

Fs 1

154332 - 1

JUNTA DE COMANDANTES EN JEFE

S. I. D.

Dep. I Secc. I

Sub Secc. A/N

Ficha Nro. ____ Confec. 15-9-78

VIZOZO — Apellidos

María Celsa — Nombres

DOCUMENTOS: C/C ..... Serie ..... Nro. ..... C/I. ..... Nro. ..... Dpto.

OTROS DOC. ..... Pasaporte ..... Lib. Enrol. ..... etc.

NACIMIENTO: 38 años en 1963 — Fecha — Lugar

DOMICILIO: Pasa de la Española 4424 — Calle — Nro. — Teléf. — Ciudad o Localidad

PROFESION U OCUPACION: Peluquera

LUGAR: ..... CARGO: .....

IDEOLOGIA POLITICA: ..... CLASIFICACION: .....

DATOS COMPLEMENTARIOS: ..... Est. Civil ..... Cónyuge ..... Hijos

Otros familiares

Fecha	Documentos	154332 ANTECEDENTES A REGISTRAR fs. 2
17-4-74	Doc.1776	-Afiliado al Partido Comunista con el N°20171, fecha de ingreso:30-9-63.(Microfilm Incautado a Rodney Arismendi) Eval.B-2 (V)

J. C. J. ANTINACIONAL 7.7.76

Dpto. 1 RS-3

154332

Apellidos VIZOSO

Nombres María Celsa

Documentos Peluquera - Afil.al PC.Nº20171

Ant, Secc: A B C D E G V

[X] [ ] [ ] [ ] [ ] [ ] [ ]

Secreto

ANTECEDENTES

154332

Fs 4

Doc.0001/76.-(U) ~~Eval. B-2.-~~

Edad: 38 años - Esp.

Fecha de ~~Ingreso~~: 30/9/63

Dom: Paso de la Española 4424 y Mendoza (
Manga.-

154332

JUNTA DE COMANDANTES EN JEFE

S. I. D.

Dep. I Secc. I

Sub Secc. A/N

Ficha Nro. ____ Confec. 15-9-78

VIZOZO — Apellidos

María Celsa — Nombres

DOCUMENTOS: C/C AVB 3069 (Serie / Nro.) C/I. ____ (Nro. / Dpto.)

OTROS DOC. ____ (Pasaporte / Lib. Enrol. / etc.)

NACIMIENTO: 38 años en 1963 (Fecha / Lugar)

DOMICILIO: Valparíso 1287 (Calle / Nro. / Teléf.) Montevideo (Ciudad o Localidad)

PROFESION U OCUPACION: Sastre

LUGAR: ____ CARGO: ____

IDEOLOGIA POLITICA: ____ CLASIFICACION: ____

DATOS COMPLEMENTARIOS: ____ (Est. Civil / Cónyuge / Hijos)

____ (Otros familiares)

15b

Fecha	Documentos	154332 ANTECEDENTES A REGISTRAR
17-4-74	Doc.1776	-Afiliado al Partido Comunista con el N°20171,fecha de ingreso:30-9-63.(Microfilm Incautado a Rodney Arismendi) Eval.B-2 (V)

JUNTA COMANDANTES EN JEFE
Dep. 1

15 43 33 - 9

Fs 1

Confeccionado el 5 Abril 1974

V A R I O S

FOTO

Apellidos VIZOSO PERDOMO

Nombres Néstor Eduardo

Fecha de Nacimiento edad acual 7 años

Lugar de Nacimiento Montevideo

Est. Civil

Cred Cívica ..... Céd. Identidad .....

Otros Documentos

Ocupación Escolar

Padre Néstor Manuel Vizoso

Madre Glenda Perdomo de Vizoso

Domicilio ..... Ciudad .....

Otros datos .....

IMP. CHIESA Hnos. Ltda. 3.000 - 5 - 76

FICHA COMPLEMENTARIA

DOCUMENTO		ANTECEDENTES
Fecha	Origen	154333
15.5.73	Doc. 929	Figura en una relación de personas que han realizado trámites personales o a tráves de otras personas en el Consulado de nuestro País en el districto de Santiago de Chile, entre el 1ro. de Enero del 72 y el 1ro. de Marzo del 73. Asimismo cabe destacar que durante ese perídodo han realizado trámites personas requeridas por las FF.CC. -qq- (Corregido por (BB)).

154334-7

Fs-1

JUNTA DE COMANDANTES EN JEFE

S. I. D.

Dep. I Secc. I

Sub Secc. A/N

Ficha Nro. ____ Confec. 24.3.83

VI[illegible] CANTONES — Daniel Marcelo

Apellidos — Nombres

DOCUMENTOS: C/C ____ Serie ____ Nro. — C/I. 1.673.661-9(3) Nro. Dpto.

OTROS DOC. Pasaporte 362.182(1) Pasaporte 9.10.61(2) Lib. Enrol. etc.

NACIMIENTO: 25 años en 1983 — Fecha — Uruguay — Lugar

DOMICILIO: Continuación Melo 251/ Apto.00/ — Calle Nro. Teléf. Ciudad o Localidad

PROFESION U OCUPACION: Estudiante de Humanidades /estudiante de Ingeniería Mecánica(4)

LUGAR: ____ **CARGO:** ____

IDEOLOGIA POLITICA: Integrante del Secretariado Ejecutivo de ASCEEP-FEUU(5) **CLASIFICACION:** ____

DATOS COMPLEMENTARIOS: Soltera — Est. Civil Cónyuge Hijos

Otros familiares

-52

Fecha	Documentos	154334 ANTECEDENTES A REGISTRAR
24.3.83	25091/83 P.D.	-15.3.83.-Se encontraba vendiendo junto a otras personas la re- vista "Integrando", frente a la Facultad de Humanidades y Ciencias, por lo que fue interrogado manifestando que la misma fue confeccionada por un grupo de estudiantes de la Academia de Ciencias Económicas y de Ingeniería, habiendo sido impresa en el mes de marzo en UNCO y que tiene el Depósito legal Nro. 183.612/983, siendo su redactor responsable Horacio FER[illegible]. Es de destacar que en la misma se publican reportajes a distintas personalidades políticas, entre otros Enrique TA[illegible], Julio La. S[illegible] sobre el tema del exámen de ingreso a las Facultades y se estaba vendiendo a N$ 8.oo el ejemplar. Eval:A-1.(TT)
5.4.83	25173/83 P.D.	-17.3.83.-Indagado en relación al Informe Especial de la Revista "Integrando" manifestó entre otras cosas que es colaborador de dicha Revista y que entrevistó a César [illegible]GUIAR, habiendose tocado temas netamente estudiantil. Eval:A-1.(TT)
7.6.84	84033l5/15	12.5.84 Se establece que fue entrevistado entre otros dirigentes de ASCEEP, acerca de la próxima Convención de esa Asociación a nivel universitario, y sobre la adopción de la sigla ASCEEP-FEU; manifestando al respecto que el "movimiento estudiantil reivindica a la FEU" como su pasado histórico y lucha por su legalización"; señalando que esto no implica el adoptar estructuras o dirigentes que no sean representativos del actual pensamiento de las "bases" estudiantiles. Eval.A-2 (SI)

VIZZIANO CANTONNET DANIEL MARCELO

FECHA	DOCUMENTOS	154334-7 ANTECEDENTES A REGISTRAR Fs.3.
9.7.84	8404328/14	Figura en una nómina de personas que viajaron el día 15.6.84 a través de Aliscafo a la ciudad de Buenos Aires, coincidentemente con el regreso de los requeridos Juan Raúl FERREIRA y Wilson FERREIRA ALDUNATE, en el vapor charteado "Ciudad de Mar del Plata II".Eval:A-1 Ind. 1 y 2 NOTA:La presente anotación se registra a nombre de VIZZIANO CANTINNET DANIEL, pudiendo no tratarse del causante, si se considera la diferencia en las existentes en las fechas de nacimiento.(OO)
13.7.84	8404938/3 P.D.	9.7.84:Según manifestaciones del propietario de la Imprenta Cooperativa-IMCO, fue quien envió a hacer volantes que luego fueron encontrados en la vía pública que hacían un llamamiento a concentración en la Avda. 18 de Julio como medida "antidictatorial"1 Eval.A-1.(ME)
16.7.84	8404966/2 P.D.	10.7.84:En su calidad de integrante del Secretariado Ejecutivo de ASCEEP-FEUU envió a hacer volantes que promocionaban el "Ayuno voluntario" que se viene realizando en el local de los Padres Conventuales.Eval. A-1.(ME)Indica(3) al (5)

VARIOS

JUNTA DE COMANDANTES EN JEFE

S. I. D.

154335 -4

Fs 1

Dep. I Secc. I

Sub Secc. ~~X/IV~~

Ficha Nº ..... Confec. 26.2.82

VIZZIANO CANTTONET (Apellidos) Juan Roberto (Nombres)

DOCUMENTOS: C/C ..... (Serie / Nº) C/I. 1.534.657-2 (Nº / Dpto.)

OTROS DOC. ..... (Pasaporte / Lib. Enrol. / etc.)

NACIMIENTO: 24 de edad en 1982 (Fecha) Oriental (Lugar)

DOMICILIO: Continuación Melo Nro. 2584 (Calle / Nº / Teléf. / Ciudad o Localidad)

PROFESION U OCUPACION: .....

LUGAR: ..... CARGO: .....

IDEOLOGIA POLITICA: ..... CLASIFICACION: .....

DATOS COMPLEMENTARIOS: Soltero (Est. Civil) ..... (Cónyuge) ..... (Hijos)

..... (Otros familiares)

Fecha	Documentos	154335 ANTECEDENTES A REGISTRAR 152
18.2.82 P.D.047/982	Doc.12090	16.2.82: Al tenerse conocimiento que en balneario Puntas Coloradas (Maldonado), se reuniría un grupo de personas a consumir marihana, luego de diversas investigaciones, se procedió a la detención del causante junto con un grupo de personas vinculadas a los hechos investigados. De los interrogatorios se establece que efectivamente se reunirían a consumir dicha droga periodicamente y que la misma era introducida al país desde la R. F. del Brasil por Gabriel DAVID SORIA y Alvaro ROCHA, quien no ha sido ubicado, y que en esta oportunidad fue introducida por Hugo GONZALEZ BENTOS. Se realizó una investigación en el domicilio de los hermanos GONZALEZ BENTOS y de los hermanos DAVID SORIA, donde se incautó cajas de fósforos acondicionadas para fumar el alucinógeno.-Eval.A-1.-(LA)

154330-2

FS-1

JUNTA DE COMANDANTES EN JEFE

S. I. D.

Dep. I Secc. I

Sub Secc. A/N

Ficha Nro. ____ Confec. 15-9-78

VIZZOLINI (Apellidos) Carlos (Nombres)

DOCUMENTOS: C/C A.V.B. 3069 (Serie / Nro.) C/I. ____ (Nro. / Dpto.)

OTROS DOC. ____ (Pasaporte / Lib. Enrol. / etc.)

NACIMIENTO: 38 años en 1960 (Fecha / Lugar)

DOMICILIO: Valparaíso 1287 (Calle / Nro. / Teléf.) Montevideo (Ciudad o Localidad)

PROFESION U OCUPACION: Sastre

LUGAR: ____ CARGO: ____

IDEOLOGIA POLITICA: ____ CLASIFICACION: ____

DATOS COMPLEMENTARIOS: ____

Est. Civil / Cónyuge / Hijos

Otros familiares

Fs-2

Fecha	Documentos	154336 ANTECEDENTES A REGISTRAR
17-4-74	Dec.1776	-Afiliado al Partido Comunista con el N°15029,fecha de ingreso:15-12-60.(Microfilm Incautado a Rodney Arismendi) Eval.B-2 (V)

J. C. J. ANTINACIONAL 7.7.76

Dpto. 1 154330 Fs-3

Apellidos VIZZOLINI

Nombres Carlos

Documentos C.C. AVB 3069 - Sastre - Afil.al PC. Nº15029

Ant, Secc: A B C D E G V

[X] [ ] [ ] [ ] [ ] [ ] [ ]

Secreto

ANTECEDENTES

Fs-4

154336

Doc.0001/76.-(U)

~~Eval. B-2.-~~

~~Edad: 38 años - Or.~~

~~Fecha de Ingreso: 15/12/60~~

Dom: Valparaiso 1287- Yf y Agraciada.

SERVICIO DE INFORMACION DE DEFENSA
Dep. 1

154337-0 Fs 1

Confeccionado el 28-11-74

VARIOS

FOTO

Apellidos VIZZOLINI RODRIGUEZ

Nombres Enzo

Fecha de Nacimiento 18 años(1974)

Lugar de Nacimiento Uruguay

Est. Civil Soltero

Cred Cívica ..... Céd. Identidad .....

Otros Documentos .....

Ocupación Estudiante de Medicina

Padre .....

Madre .....

Domicilio Av. Agraciada 2819 Ciudad .....

Otros datos .....

Imp. CHIESA Hnos. Ltda. 10.000 - 12 - 73

FICHA COMPLEMENTARIA

DOCUMENTO		ANTECEDENTES
Fecha	Origen	154337
9-7-74 PD.07.00 a	1643 07.00	7-7-74 -Detenido en averiguación relacionado con los los desórdenes que se vienen promoviendo en el interior del "Liceo Miranda".- (DD)
12.IX.74 JPM PD 07. a	Doc.2316 07.00	- Detenido el día 8/II/74 en la intersección de Miguelete y Daniel Fernandez Crespo a raíz de una volanteada.(SS)-
27.IX/74 JPM PD 07. a	Doc.2444 07.00	- Internado en el Cilindro Municipal bajo el marco de las Medidas Prontas de Seguridad.-(SS)-

SERVICIO DE INFORMACION
DE DEFENSA
Dep. 1

154337

F 3

Confeccionado el 17.4.75

GREMIOS

FOTO

Apellidos VIZZOLINI RODRIGUEZ

Nombres ENZO

Fecha de Nacimiento

Lugar de Nacimiento 18 años de edad (2)

Est. Civil

Cred Cívica ..... Céd. Identidad 1.272.663 (1)

Otros Documentos

Ocupación Estudiante de 2º año de Medicina (3)

Padre LUGAR:N CARGO:

Madre IDEOLOGIA: CLASIFICACION: Activista

Domicilio Avda. Agraciada Nº 2819 (4) Ciudad

Otros datos

Imp. CHIESA Hnos. Ltda. 10.000 - 12 - 73

FICHA COMPLEMENTARIA

FS-4

DOCUMENTO		ANTECEDENTES
Fecha	Origen	154337
1.6.74	1340	Figura en lista de activistas del 3er. turno del Liceo Nº 2 "HECTOR MIRANDA".- Evaluación B-3.-(E).-
16.10.74	Doc. 2645 (Ev. A-1)	- Fue detenido el día 7 de julio, siendo internado en el Cilindro Municipal el día 13 de julio.- Indica: (1) al (4).- (00)
10.6.74	1404	Figura en una relación de estudiantes de Preparatorio del Liceo Miranda que se presume serían activistas, aunque en el momento endicho Instituto hay completa normalidad.- Evaluación F-6.-(E).-

MINISTERIO DE DEFENSA NACIONAL
S. I. D.

154337

08 JUL. 1975

Dep. I Secc. I

Sub - Secc. G 535

Ficha Nro. ____ Confec. ____

VIZZOLINI RODRIGUEZ (Apellidos) Enzo (Nombres)

DOCUMENTOS: C/C ____ (Serie / Nro.) C/I. 1.272.661 (Nro. / Dpto.)

OTROS DOC. ____ (Pasaporte / Lib. Enrol. / etc.)

NACIMIENTO: ____ (Fecha / Lugar)

DOMICILIO: Agraciada 2819 (Calle / Nro. / Teléf.) Dpto. MONTEVIDEO (Ciudad o Localidad)

PROFESION U OCUPACION: Estudiante de Química (1)

LUGAR: Inst. "Hector Miranda" CARGO: ____

IDEOLOGIA POLITICA: Izquierdista CLASIFICACION: Muy Activista (2)

DATOS COMPLEMENTARIOS: ____ (Est. Civil / Conyuge / Hijos)

____ (Otros familiares)

Fs-6

154337

Fecha	Documentos	ANTECEDENTES A REGISTRAR
17.7.74	D. 1777	Sindicado por el informante como estudiante izquierdista del Inst. H. Miranda, señalando: "alumno del 3er. Turno que fue reconocido en el acto del 18 de Junio".- Evaluación C-6.-(I).-
11.7.74	D. 1691	El 18.6.74 conjuntamente con otros alumnos participó en un homenaje al Gral. Artigas en el Liceo Nº2.Miranda sin autorización, usando bandera uruguaya y de Artigas con ofrenda floral ante el busto del prócer, además se cantó el Himno Nacional.-Indica del (1) al (2).- Evaluación B-1 (BB).-

MINISTERIO DE DEFENSA NACIONAL

S. I. D.

15 43 38 -8 14 AGO. 1974

Dep. I Secc, I

Sub - Secc. G Fs-1

Ficha Nro.____ Confec.____

VIZZOLINI RODRIGUEZ (Apellidos) Heber (Nombres)

DOCUMENTOS: C/C. B.P.A. 11.645 (Serie / Nro.) C/I. 1.272.662 (Nro. / Dpto.)

OTROS DOC. ____ (Pasaporte / Lib. Enrol. / etc.)

NACIMIENTO: 14.7.952 (Fecha) Montevideo (Lugar)

DOMICILIO: Agraciada 2819 ap.101 (Calle / Nro.) ____ (Teléf.) Montevideo (Ciudad o Localidad)

PROFESION U OCUPACION: Periodista

LUGAR: "El Popular" CARGO: ____

IDEOLOGIA POLITICA: ____ CLASIFICACION: ____

DATOS COMPLEMENTARIOS: ____ (Est. Civil) [redacted] (Conyuge) ____ (Hijos)

Hijo de Carlos Rómulo y Elina Esther

Otros familiares

Fs 2

Fecha	Documentos	154338 ANTECEDENTES A REGISTRAR
15.7.73	DNII	Fué detenido el 9.7.73 en el interior de el diario "El Popular", liberado el 15.7.73. (K)

154339 -6 Fs-1

JUNTA DE COMANDANTES EN JEFE

S. I. D.

Dep. I Secc. I

Sub Secc. A/N

Ficha Nro. ____ Confec. 16-9-78

VIZZOZO (Apellidos) Zulma (Nombres)

DOCUMENTOS: C/C BTB 11168 (Serie / Nro.) C/I. ..... (Nro. / Dpto.)

OTROS DOC. ..... (Pasaporte / Lib. Enrol. / etc.)

NACIMIENTO: 33 años en 1966 (Fecha / Lugar)

DOMICILIO: Domingo Basso 6094 (Calle / Nro.) ..... (Teléf.) Montevideo (Ciudad o Localidad)

PROFESION U OCUPACION: Labores

LUGAR: ..... CARGO: .....

IDEOLOGIA POLITICA: ..... CLASIFICACION: .....

DATOS COMPLEMENTARIOS: ..... (Est. Civil / Cónyuge / Hijos)

..... (Otros familiares)

B-2

Fecha	Documentos	154339 ANTECEDENTES A REGISTRAR
17-4-7#	Doc.1776	-Afiliado al Partdo Comunista con el N°19395,fecha de ingreso:15-3-66.(Microfilm Incautado a Rodney Arismendi) Eval.B-2 (V)

SERVICIO DE INFORMACION DE DEFENSA

Dep. I

154340-4 F3-1

Coleccionado el 15.9.71

VARIOS

FOTO

Apellidos VLAD

Nombres Dusek

Fecha de Nacimiento

Lugar de Nacimiento

Est. Civil

Cred. Cívica Céd. Identidad

Otros Documentos

Ocupación

Padre

Madre

Domicilio Santa Fé 1093 Ciudad

Otros datos

FICHA COMPLEMENTARIA

TS-2

DOCUMENTO		ANTECEDENTES
Fecha	Origen	154340
28.8.71	15(1) -116	-Recibe correspondencia (publicaciones varias) de praga.- La entrada al país del mencionado material fur prohibida por el Decreto 518/71 de la fecha indicada.-(E)

154341-2

Form. 5

: Vladimerski, Felisa

Fallecida

Documento	
Fecha	Origen

ANTECEDENTES

FICHA COMPLEMENTARIA

154342-0

BXX

VIVAS CHIAPE,

VICENTE

FICHA COMPLEMENTARIA

ANTECEDENTES

Documento		
Nº	Fecha	Origen

MINISTERIO DE DEFENSA NACIONAL
SERVICIO DE INFORMACION DE DEFENSA
M/F
154343-8

Fs-1

Fecha Montevideo, 25 de noviembre de 1953

Ficha N.º

FOTO

Nombre VLADIMIR, Dusek.

Nacionalidad Checo.

Profesión o actividad Tapicero.

Lugar de nacimiento

Documentos que posee

Domicilio Santa Fé 1093 Teléf.

FILIACION

Edad aparente color del

cutis de los cabellos

estatura aspecto social

señas particulares

154343 Fs. 2

	Fecha	Contenido
1)	VII.1953	III-33-Ast.2 Doc.4-pág.18

Lugares donde frecuenta .....

afiliado a .....

actividad política y donde actúa

COMUNISMO.

Antecedentes policiales .....

vehículos que posee o que guía

nombre y número de

personas que forman su familia .....

DATOS COMPLEMENTARIOS

1) Simpatizante comunista pero no acepta cargos en el Círculo Eslovaco Comunista (Uruguay 2049).-

2.500-5-XII-51

JUNTA COMANDANTES EN JEFE
Dep. 1

154344-6

Fs-1

Confeccionado el 1.6.77

V A R I O S

FOTO

Apellidos VLADIMIR SALINAS

Nombres Nelson

Fecha de Nacimiento .....

Lugar de Nacimiento .....

Est. Civil .....

Cred Cívica ..... Céd. Identidad .....

Otros Documentos .....

Ocupación .....

Padre .....

Madre .....

Domicilio ..... Ciudad .....

Otros datos .....

IMP. CHIESA Hnos. Ltda. 3.000 - 5 - 76

FICHA COMPLEMENTARIA

TS-2

DOCUMENTO		ANTECEDENTES
Fecha	Origen	154344
25.5.77 PD. 7 a 7	500	24.5.77 -Se constata que se halla internado en el Hospital Vilardebó; siendo sindicado en las declaraciones de Ricardo H. Motiel Figueroa, como la persona con la cual ha ingerido en varias oportunidades "Romilar".- (DD)

SERVICIO DE INFORMACION
DE DEFENSA
Dep. 1

154345-3

Confeccionado el 2.5.73

VARIOS

FOTO

Apellidos VLAEMINCK

Nombres Héctor

Fecha de Nacimiento

Lugar de Nacimiento

Est. Civil

Cred. Cívica Céd. Identidad

Otros Documentos

Ocupación

Padre

Madre

Domicilio Ciudad

Otros datos

CHIESA Hnos. Ltda - 8.000 - 3 - 72

FICHA COMPLEMENTARIA

55-8

DOCUMENTO		ANTECEDENTES
Fecha	Origen	154345
1971.	Lista 1808	Candidato en el 76.lugar a la Junta Departamental por el el dptc.de Salto sub lema Frente Salteño(SS)

FICHA COMPLEMENTARIA

MINISTERIO DE DEFENSA NACIONAL
SERVICIO DE INFORMACION DE DEFENSA

M / F

Antecedentes

15 4346 - 1

Documento		
N.°	Fecha	Origen
	8/7/66	

VLAH S'CHENCO

RUH

Domicilio C.L. Ramírez 1567 Montevideo

FICHA COMPLEMENTARIA

Fs-2

Documento			Antecedentes
N.º	Fecha	Origen	154346
	15/11/966	77/27	Suscriptor de propaganda comunista rusa distribuída por EDITORIAL PUEBLOS UNIDOS Domicilio C. M. Ramírez 1967 - Montevideo

MINISTERIO DE DEFENSA NACIONAL

S. I. D.

154347-9 Dep. I F5-1 Sec. I

Sub - Secc. C/G.

Ficha Nro. ____ Confec. 14/1/75

VLAHUSSICH ROBERT (1) Carlos Ulyses (2)

Apellidos Nombres

DOCUMENTOS: C/C. NDA Nº5227 (3) C/I. 1.235.381 (4)

Serie Nro. Nro. Dpto.

OTROS DOC. _____

Pasaporte Lib. Enrol. etc.

NACIMIENTO: 26.01.926 (5) Colonia(6)

Fecha Lugar

DOMICILIO: Luis A. de Herrera Nº1042 Ap.1701 (7)

Calle Nro. Telef. Ciudad • Localidad

PROFESION U OCUPACION: Banco de Seguros del Estado (8)

LUGAR: _____ CARGO: Secretario Gral.Letrado (9)

IDEOLOGIA POLITICA: _____ CLASIFICACION: _____

DATOS COMPLEMENTARIOS: Casado (10)

Est. Civil Cónyuge Hijos

[redacted]

Otros familiares

Fecha	Documentos	154347 ANTECEDENTES A REGISTRAR Fs-2
2/9/74	Doc.2481	Candidato suplente undécimo senador,lista 15 en las elecciones del 71.- Figura en una relación de personas firmantes de la llamada "Carta Abierta al Gobierno",aparecida en la edición del diario "El Día" del 1ro.de Set. del 74,la que motivó una enérgica respuesta del Pte.de la Rep.. En dicha carta se pedía al P.E., autorice el pleno funcionamiento de los partidos políticos.- Eval. A-1 (II) (GG)
4.03.81	Doc.029	- Por Nota Nº1305/79/D, la Secretaría de Planeamiento Coordinación y Difusión, solicita al S.I.D. el aval correspondiente con respecto al causante a los efectos de que el mismo haga usufructo de una beca al Exterior (Nueva York- EE.UU.) lo que ésta Dirección APRUEBA por Memo(A)Nº1334/79(3a.Parte) fechado el 20.08.79.- INDICA:(1 al 10).- (i).-

154348-7

fs 1

JUNTA DE COMANDANTES EN JEFE

S. I. D.

SECCION VARIOS

Dep. I Secc. I

Ficha Nº ..... Confec. .....

VLAHUSICH LAVIGNASI — Apellidos

Mariana — Nombres

DOCUMENTOS: C/C Serie BAA Nº 24056 C/I. Nº 1.334.443 Dpto.

OTROS DOC. Pasaporte Lib. Enrol. etc.

NACIMIENTO: Fecha 27/3/955 Lugar Montevideo

DOMICILIO: Calle Luis A. de Herrera Nº 1042 Ap. 1701 Teléf. 793373 Ciudad o Localidad

PROFESION U OCUPACION: PROFESORA de Historia, Geografía, Francés y Filosofía.

LUGAR: Liceo Francés CARGO:

IDEOLOGIA POLITICA: CLASIFICACION:

DATOS COMPLEMENTARIOS: Est. Civil Soltera Cónyuge Hijos

Otros familiares

Fecha	Documentos	154348 ANTECEDENTES A REGISTRAR 782
18/2/79 D.N.I.	D.2436	3/7/75:Detenida el 18/6/75 por personal de la 6ta. en el interior del I.F.A. junto con otros 20 estudiantes en averiguación de volanteadas y de carteles aparecidos en las aulas del citado instituto,, con leyendas agraviantes al regimen actual de Gobierno,siendo trasladada al D-6 de la ENI.- 3/7/7 :Recobra la libertad el 19/6/75 por orden superior.- -Por Nota Nº2259/79/D la Secretaría de Planeamiento, Coordinación y Difusión solicita al SID el aval correspondiente con respecto al causante a efectos de que el mismo haga usufructo de una beca al exterior (Francia) lo que esta Dirección APRUEBA por Memo. Nº2335/79.(zz).-

Imp. Nacional 7/6/79

154349-5

Fs 1

JUNTA DE COMANDANTES EN JEFE

S. I. D.

Dep. I Secc. I

Sub Secc. A/[illegible]

Ficha N.º ..... Confe[illegible]8.83

VOCARDO ..... Enzo .....

Apellidos Nombres

DOCUMENTOS: C/C. ..... C/I. .....

Serie N.º N.º Dpto.

OTROS DOC. .....

Pasaporte Lib. Enrol. etc.

NACIMIENTO: .....

Fecha lugar

DOMICILIO: .....

Calle N.º Teléf. Ciudad o localidad

PROFESION U OCUPACION: .....

LUGAR: ..... CARGO: .....

IDEOLOGIA POLITICA: ..... CLASIFICACION: .....

DATOS COMPLEMENTARIOS: .....

Est. Civil Cónyuge Hijos

Cuñado del recluso SOSA Gustavo. .....

Otros familiares

Fecha	Documentos	154349 ANTECEDENTES A REGISTRAR	55-C
8.8.83	0663/80 pag.11	-16.6.80-Visita en el EMR.1 al recluso No. 2198 SOSA Gustavo.Eval:A-1(M).-	

SERVICIO DE INTELIGENCIA
División I
(Seguridad)

MINISTERIO DE DEFENSA NACIONAL
SERVICIO DE INFORMACION DE DEFENSA
M/F
154350-3

Sección 15-1
Act. Ant. Nac.
Ficha N.º 0487.

Nombres y Apellidos: VOCHETTI DE OTERO Carmen L.

Fecha de Nacimiento: .....

Lugar de Nacimiento: .....
(País - Ciudad o Localidad - etc.)

Cred. Civ.: Serie ..... N.º ..... Ced. Identidad: .....

Otros documentos: .....
(Pasaporte - Libreta Enrolam. - etc.)

Foto

Domicilio: .....
(Ciudad o Localidad) (Calle) (N.º) (Telef.)

Filiación
- Edad Aparente ..... Color del Cutis .....
- Color del Cabello ..... Estatura Aproximada .....
- Complexión ..... Aspecto Social .....
- Señas particulares .....

03858

Ficha confeccionada en Montevideo el 27 de agosto de 1964.-

154350

Fs 2

ACTIVIDADES

(1) Laborales: Profesión ..... Lugar de trabajo .....

Cargo ..... Antigüedad .....

Otras Actividades .....

.....

(2) Políticas: Ideología ..... Actuación .....

Antecedentes Partió de Chile con destino a Cuba en el año 1963.-
30/IV/964 B-76-D-106.-

Antecedentes familiares .....

(3) Sociales: Estado Civil ..... Religión ..... Figuración .....

Grado Instrucción ..... Lugares que frecuenta .....

(4) Económicas: Situación ..... Capital aprox. ..... Vehículo ..... marca y N.o

Otros datos .....

Datos Complementarios .....

Apreciación Personal Gral. .....

.....

.....

MINISTERIO DE DEFENSA NACIONAL
SERVICIO DE INFORMACION DE DEFENSA
SERVICIO DE INTELIGENCIA M/F

154351-1

Fecha Montevideo, octubre 25 de 1949

Ficha N° [redacted]

FOTO

Nombre VOCONICH GUNDICH, Nicola

Nacionalidad Yugoeslavo

Profesión o actividad Albañil

Lugar de nacimiento Yugoeslavia

Documentos que posee

Domicilio Cno.Carrasco Nº 70 Teléf

FILIACION

Edad aparente 50 años color del

cutis de los cabellos

estatura aspecto social

señas particulares

	Fecha	Contenido
1)	24.X.949	Defensa Pasiva

154351

Fs-2

Lugares donde frecuenta .....

..... afiliado a .....

.....actividad política y donde actúa

C O M U N I S M O

Antecedentes policiales .....

..... vehículos que posee o que guía

..... nombre y número de

personas que forman su familia Estado civil

casado.-

DATOS COMPLEMENTARIOS

1) Agitador comunista. En fecha 10.II.932 fué remitido por desórden e insultos a la autoridad.-

MINISTERIO DE DEFENSA NACIONAL
S. I. D.

154352-9

Dep. 1 Secc. 1
Sub - Secc. G
Ficha Nro. ..... Confec 26/2/77

FS-1

VODOLA — Apellidos
Lorenzo Blas — Nombres

DOCUMENTOS: C/C ..... (Serie / Nro.) C/I ..... (Nro. / Dpto.)

OTROS DOC. ..... (Pasaporte / Lib. Enrol. / etc.)

NACIMIENTO ..... (Fecha / Lugar)

DOMICILIO: DIEGO TORRES (Calle) 4615 (Nro.) 39-83-38 (Teléf.) ..... (Ciudad o Localidad)

PROFESION U OCUPACION: PEONES ADMINISTRATIVOS

LUGAR: SEUSA CARGO: PEON 1º

IDEOLOGIA POLITICA ..... CLASIFICACION .....

DATOS COMPLEMENTARIOS .....
Est. Civil [redacted] Conyuge Hijos

Otros familiares

Fecha	Documentos	154352 ANTECEDENTES A REGISTRAR Fs-2
28 /12/72	4321	Dud oso.-(G)

154353-7

fs-1

JUNTA DE COMANDANTES EN JEFE

S. I. D.

Dep. I Secc. I

Sub Secc. A/N

Ficha Nº ..... Confec. 7/3/83

VOELKER ACOSTA — Apellidos

Clarita Beatriz — Nombres

Trasladado AFA 4289(7)

DOCUMENTOS: C/C. NLB 12380 (Serie / Nº) C/I. 1.746.798 (1) (Nº / Dpto.)

OTROS DOC. ..... (Pasaporte / Lib. Enrol. / etc.)

NACIMIENTO: 18/5/53 (2) (Fecha) Colonia(3) (Lugar)

DOMICILIO: J.Campomar 332-Colonia(1971)-Río Branco 1359 Ap. 1008-Mdeo.(4)
Calle / Nº / Teléf. / Ciudad o Localidad

PROFESION U OCUPACION: Asistente e Higienista Dental-Recibida de la Escuela Carlos Nery (5)

LUGAR: ..... CARGO: .....

IDEOLOGIA POLITICA: ..... CLASIFICACION: .....

DATOS COMPLEMENTARIOS Soltera
Est. Civil / Cónyuge / Hijos

Hija de Federico Ricardo y Juana Margarita(6)
Otros familiares

Fecha	Documentos	154353 ANTECEDENTES A REGISTRAR Fs 2
29/12/78	1756	-Delegada de Mesa por el Frente Amplio, Listas 1001-2001, en las elecciones nacionales de 1971, Circuito 29 por el Departamento de Colonia.-EVALUACION:A-1.-(U)
C.H.C.P. Secc. 3a MONTEVIDEO. R.E 25534/83	Nº 207/83 INGRESO	DATOS DE LA D.I.I.: Indica igual a D.1756/78.- 7/3/83-En la fecha se contestó dicha Constancia para INGRESO al Hospital de Clínicas.-(U) Indica (1) al (7)
20.7.83	. . . .	Se contestó en Memo(A) Nº 1586/83 para M.S.P..- (U)

SERVICIO DE INFORMACION
DE DEFENSA
Dep. I

154554 -5

FS-1

..... Sección
Act. Ant. Nac.
Ficha Nº

Nombres y Apellidos: VOELKER, ACOSTA (1) Ricardo Leonel (2)

Fecha de Nacimiento: .....

Lugar de Nacimiento: .....
(País - Ciudad o Localidad - etc.)

Cred. Cív.: Serie NLB Nº 10238 (3) Identidad: .....

Otros documentos: .....
(Pasaporte — Libreta Enrolam. — etc.)

Domicilio: Juan Lacaze Dpto.Colonia Dr. Ricardo Voelker.
(Ciudad o Localidad) (Calle) Nº Teléf

Filiación

Edad aparente ..... Color del Cutis .....

Color del Cabello ..... Estatura Aproximada .....

Complexión ..... Aspecto Social .....

Señas particulares .....

.....

Ficha confeccionada en Montevideo el 4 de abril de 1967.

Fórm. 1

154354

FS-2

ACTIVIDADES

(1) **Laborales:** Profesión (2) Profesor de Liceo y Odontólogo.- Lugar de trabajo .....

Cargo ..... Antigüedad .....

Otras Actividades .....

.....

(2) **Políticas:** Ideología COMUNISTA Actuación **Presidente del FIDEL en la localidad de Juan Lacaze.-**

Antecedentes .....

Antecedentes familiares .....

(3) **Sociales:** Estado Civil ..... Religión ..... Figuración .....

Grado Instrucción ..... Lugares que frecuenta .....

(4) **Económicas:** Situación ..... Capital aprox. ..... Vehículo .....
marca y Nº

Otros datos .....

Datos Complementarios .....

Apreciación Personal Gral. .....

.....

.....

VOELKER, Ricardo.

F 53

FICHA COMPLEMENTARIA

Documento		154354 ANTECEDENTES
Fecha	Origen	
Año 1966.	Lista "FIDEL"	-Figura como 17a.Titular a la Cámara de Senadores para el cargo de Senador en las Listas del "Frente Izquierda de Liberación" en las Elecciones Nacionales del corriente año.-
11.XI.966	B-75 -D-630	-Figura en un llamamiento a apoyar al "FRENTE IZQUIERDA DE LIBERACION" y a votar sus listas en las elecciones correspondientes al año en curso,llamamiento éste que es formulado por los trabajadores de la cultura de dicho Frente.
Año 1966	Lista FIDEL COLONIA	Figura como 2º Suplente del 1er.Titular a la Junta Dptal. en las listas del Frente Izquierda de Liberación en las Elecciones Nacionales del año en curso.
26-XI-1966.	B-75.D-1448.	Apprta (2) .-
14/VI/67	B-75-D.148	- Dictó una conferencia en el Círculo "El Progreso"sobre las impresiones de su visita a Cuba.-
27/V/67	B.75/D.971 EL POPULAR	Estuvo presente en el Octave Aniversario de la Revolución en Cuba;junto con Ricardo SAXLUND y Rafael BEGA.-
30-9-68	B.79 - D.154	- Indica (2)

Fórm. 2

FICHA COMPLEMENTARIA

F54

Documento		154354 ANTECEDENTES
Fecha	Origen	
17/XII/68	B37-D2	-Presidente del FIDEL de Juan Lacaze, firmante de un manifiesto en represalia a la presencia del Gral. Rivas en esa ciudad .-
19/8/72	Lista 1001 de COLONIA	-Candidato en el 2do. lugar Titular a la Cámara de Representantes por el Depto. de Colonia en las eleccione de 1971. "PP"
31/V/972	D.1209 PPI R12. Hoja 14.	Se efectúa un allanamiento en su domicilio el día 25/4/72 por efectivos del Bn.I.4. no registrándose novedades.-(J)
19X/981.....	MEMORANDUM	(A) Nº 1918/81 PARA EL C-2/ES.MA.CO. (P)
22/10/82	MEMO.(A) No. 2631/82	PARA EL SR. JEFE DEL ES.MA.CO. (i)
Año 1982	Proscripto de Acuerdo al Acto Institucional No. 4. Artículo 1ro. Incisco A. Proscripto por 15 años. (i).	

SERVICIO DE INTELIGENCIA
División I
(Seguridad)

MINISTERIO DE DEFENSA NACIONAL
SERVICIO DE INFORMACION DE DEFENSA
M/F
154355-2

Sección F5-1
Act. Ant. Nac.
Ficha N.º

Nombres y Apellidos: VOELCKER, Rodney.-

Foto

Fecha de Nacimiento: .....

Lugar de Nacimiento: .....
(País - Ciudad o Localidad - etc.)

Cred. Civ.: Serie ..... N.º ..... Ced. Identidad: .....

Otros documentos: .....
(Pasaporte - Libreta Enrolam. - etc.)

Domicilio: .....
(Ciudad o Localidad) (Calle) (N.º) (Telef.)

Filiación
- Edad Aparente ..... Color del Cutis .....
- Color del Cabello ..... Estatura Aproximada .....
- Complexión ..... Aspecto Social .....
- Señas particulares .....

Ficha confeccionada en Montevideo, el 7 de abril de 1964.-

154355

Fs. 2

ACTIVIDADES

(1) Laborales: Profesión Obr. papelero. Lugar de trabajo Fábrica de Papel y Celulosa.-

Cargo ..... Antigüedad .....

Otras Actividades .....

.....

(2) Políticas: Ideología Comunista.- Actuación .....

Antecedentes .....

Antecedentes familiares .....

(3) Sociales: Estado Civil ..... Religión ..... Figuración .....

Grado Instrucción ..... Lugares que frecuenta .....

(4) Económicas: Situación ..... Capital aprox. ..... Vehículo ..... marca y N.o

Otros datos .....

Datos Complementarios .....

Apreciación Personal Gral. .....

.....

.....

VOELKER FICHA COMPLEMENTARIA Rodney.-

Documento		Antecedentes 154355 Fs 3
Fecha	Origen	
26-Nov-950.	Lista 63 del P.C.de Colonia	- Cuarto Suplente a la Cámara de Representantes por el Departamento de Colonia.-
22-Mar-958.	El Popular.-	- Secretario General del Centro Unión de Obreros de Papelera y Celulosa de Juan L. Lacaze. Escribe en este diario comunista sobre la huelga que sostienen los obreros agrupados en esta organización.-
5-Mar-964.	B-37-D-1.-	- Usó de la palabra en un acto realizado en la
9-IV-964.	B-19-D-2.-	localidad de Juan L. Lacaze, con el motivo de la llegado de los Cañeros de Artigas a esa en su marcha hacia Montevideo. Habló en nombre de los papeleros de esa Localidad.-
24-III-965	B-37-D-6	- Sindicado como comunista en Juan L.Lacaze.-
Año 1966	Lista FIDEL COLONIA	-Figura como 1er.Suplente del 1er.Titular a la Junta Electoral en las listas del Frente Izquierda de Liberación, en las Elecciones Nacionales del año en curso.
30/9/68	B.79 -D.154	- Obrero papelero y conocido dirigiente comunista.

FICHA COMPLEMENTARIA

Documento		Antecedentes 154355 Fs-4
Fecha	Origen	
15/8/72	Lista 2001 de COLONIA	-Candidato en el 1er. lugar Suplente del 8 Titular a la Junta Departamental por el Depto. de Colonia en las elecciones de 1971. "PP"
17-4-74	Doc.1776	Afilado al Partido Comunista con el Nº916, fecha de i ingreso:1-3-45. (microfilm Incautado a Rodney Arismen di) Eval.B-2 (V)

DE DEFENSA

Dep. I

MINISTERIO DE DEFENSA NACIONAL
SERVICIO DE INFORMACION DE DEFENSA
M / F

[redacted]

Gremios 155

Ficha Nº [redacted]

Fs-1

154355

Nombres y Apellidos: VOELKER Rodney

Foto

Fecha y Lugar Nac.: .....

Cred. Cív.: Serie ..... Nº ..... Ced. Identidad: .....

Otros documentos: .....
(Pasaporte - Libreta Enrolam. - etc.)

Domicilio: .....
(Ciudad o Localidad) (Calle) (Nº) (Teléf.

Profesión: .....

Cargo y Lugar: .....

Ideol. Política: COMUNISTA Actuación: Dirigente Obrero.-

Datos Complementarios: Pertenece al Movimiento Progresista de Juan Lacaze.-

Apreciación General: .....

[redacted]

Ficha confeccionada: Montevideo, julio 6 de 1966.-

Documento		Antecedentes	
Fecha	Origen	154355	Fs. 6
6-7-66.-	El Popular.	Firmante del manifiesto publicado por éste diario llamando a los trabajadores a participar de la Convención Obrera del FIDEL.-	

VARIOS 154356-0 55-1

JUNTA DE COMANDANTES EN JEFE

S. I. D.

DEP. I SECC. I

SUB SECC. A/N

FICHA Nº ..... CONFEC. 11.5.82

VOETER MUÑOZ — Apellidos

Walter — Nombres

DOCUMENTOS: C/C ..... Nº ..... Dpto. C/I. ..... Serie ..... Nº

OTROS DOC. ..... Pasaporte ..... Li. Enrol ..... etc.

NACIMIENTO: ..... Fecha ..... Lugar

DOMICILIO: ..... Calle ..... Nº ..... Teléf. ..... Ciudad o Localidad

PROFESION U OCUPACION: .....

LUGAR: ..... CARGO: .....

IDEOLOGIA POLITICA: ..... CLASIFICACION: .....

DATOS COMPLEMENTARIOS: ..... Est. Civil ..... Cónyuge ..... Hijos

..... Otros familiares

F 5 2

FECHA	DOCUMENTOS	154356 ANTECEDENTES A REGISTRAR
06.10.81	D. 8457	-Integrante al 8/10/73 de Logia Masónica "GARIBALDI". Evaluación: A-2 . (VL) (LA).-Indica ( ) ( ) ( ) ( ) ( ).

Imp. Nacional 1933/79

VARIOS

JUNTA DE COMANDANTES EN JEFE

S. I. D.

154357-8 Dep. I Secc. I

F3 1

Sub Secc. A/N

Ficha Nº ..... Confec. 28.5.81

VOEVODOVA	Nidiezha
Apellidos	Nombres

DOCUMENTOS: C/C ..... Serie ..... Nº ..... C/I. ..... Nº ..... Dpto.

OTROS DOC. ..... Pasaporte ..... Lib. Enrol. ..... etc.

NACIMIENTO: 23 de Junio de 1946 (Fecha) Rusia (Lugar)

DOMICILIO: ..... Calle ..... Nº ..... Teléf. ..... Ciudad o Localidad

PROFESION U OCUPACION: .....

LUGAR: ..... CARGO: .....

IDEOLOGIA POLITICA: ..... CLASIFICACION: .....

DATOS COMPLEMENTARIOS: Casada (Est. Civil) Ramiro A.PIRIZ BALLON - Ramiro Santiago (29.12.73) y Nicolás Diego (1.10.76) (Hijos)

95956

Otros familiares

Fecha	Documentos	154357 ANTECEDENTES A REGISTRAR FS-2
20.5.81	Doc.4062	- Ha entrado y ha salido varias veces de la URSS sin que las autoridades soviéticas le hicieran ninguna resistencia como es habitual, con el pretexto de visitar familiares.Recibe asiduamente correspondencia del mismo país. Existe la interrogante sobre sus actividades ya que siendo esposa de un Diplomático Uruguayo pueda estar brindando valiosa información a su país que pueda afectar la Seguridad del Estado.-(K).-
31/5/82	D.15431	1°/71 - Sospechosa de ser agente de la K.G.B., a la cual se le habría permitido contraer enlace con PLATA BALLON, Ramiro a los efectos de su utilización en el futuro.- EVALUACION : C - 3 (MS)
03.6.82	.....	- Se confeccionó P.E.I. Nº 026/82 a la 2DA. DIVISION del E.M.G.A. - (SV)

Imp. Nacional 716/79

154358-6

E 151

MINISTERIO DE DEFENSA NACIONAL
S. I. D.

Dep. 1 Sec. 1
Sub-Secc. A/N
Ficha Nº..... Confec. 61272

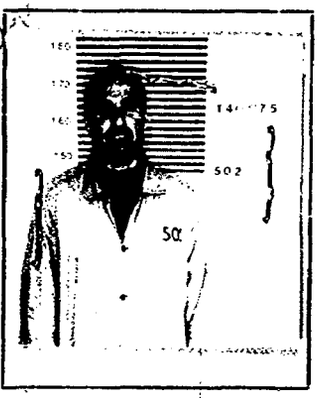

VOGELMANN (2) — CARLOS MAURICIO (3)
Apellidos — Nombres
"Luis"

DOCUMENTOS: C/C. AKA 12529 (13) — C/I 971.639(4)
Serie — Nro. — Nro. — Dpto.

OTROS DOC. ..... Pasaporte — Lib. Enrol. — etc.

NACIMIENTO: 2.10.43(5) — Montevideo(6)
Fecha — Lugar

DOMICILIO: Ruta 102 Km.24 o Cardal 3103(1972)(7)
Calle — Nro. — Teléf. — Ciudad o Localidad

PROFESION U OCUPACION: Vendedor(8)

LUGAR: Laboratorios COPASTER(11) — **CARGO:** .....
CHIPPER S.A.-Cno.Corrales 2763(14)

IDEOLOGIA POLITICA: [illegible] — **CLASIFICACION:** .....

DATOS COMPLEMENTARIOS: Casado(9) — Susana DE PERA ROMANELLI(12)
Est. Civil — Cónyuge

Hijo de: Juan(F) y María Mercedes(10) — Hermanos: Julio César y Jorge Nelson (15)
Otros familiares

HIJOS: Carlos Roberto y Juan Mauricio (16)
SEÑAS PERSONALES: Iris Castaño, pelo negro (17)

Fecha	Documentos	154358 ANTECEDENTES A REGISTRAR 52
14.9.72	3030	Integrante de la Col.7"Collar" téniendo encuadre en Grupo 3 Zona 1 de dicha Columna.Detenido Reg. C. 9.-(DD)
15.1.73	0484	Procesado en diciembre de 1972,por el delito:"Conspiración".- (DD) Indica ① ②.-
30.9.72	2787	Idem.Doc. 3030 del 14.9.72.Responsable de Zona (a)"Raúl".- (DD)
9/7/73	D. 1502	Se encuentra detenido en el E.M. R. No.1 (Libertad).(GG).-
20/5/76	Doc.0475 PME	Figura en una nómina de privados de libertad en el ámbito del Ejército al 6/8/76. Lugar de Reclución: EMIR 1.- Eval.A-1.- (i).
20.5.77	0475(B)PME	-6.8.76:Det.22.8.72.Procesado.Eval.A-1 (P).-
3/9/77	D. 0905	-Al formarse la Unidad Cooperaria No. 2 en la 4ta. Sección de Flores éste es enviado allí para formar parte de la Cooperaria. Dicha Unidad fue objetivo político de los comunistas para su trabajo de Frente de Masas. Actualmente en el E M R No. 1 por vinculaciónes con el M.L.N. Eval. A-1 (U).-
7/11/78	Doc.1503	-Figura en relación de CONDENADOS desde el 21 al 27/10/78.JUZGADO:JM.1a. I.1er.T.-SITUACION JURIDICA:Condenado a 7 años de Penitenciaría,Art.60 (V)CPM,60(I) inciso 6o. en relación al 60 (XII)CPM.-LUGAR DE RECLUCION: EMIR.1.- (i).
24/11/78	Doc.1613	-Figura en relación de CONDENADOS al 25/10/78.Fué CONDENADO el 17/10/78. CAUSA:Idem.Doc.anterior.-JUEZ:1a.I.3er.T.FECHA DE DETENIDO:22/8/72.-ANTE CEDENTES:Sentencia en 1ra.Instancia 7 años de Penitenciaría.- (i).

FECHA	DOCUMENTOS	VOGCHONIAN ABREU ANTECEDENTES A REGISTRAR 154358 Carlos Mauricio.-
14.5.79.	Doc.0601	=Figura en relación de CONDENADOS al 31.3.79. fue Condenado el 02.03.79.CAUSA DEL MOVIMIENTO: 7 años de Penitenciería.JUEZ: 1a.I.2do.T.FECHA DETENIDO: 22.08.72.ANTECEDENTES: Sentencia, 1a.Ins. 7 años de Penitencieria.(HH).-
4.1.80	Doc.1763 Of.N.6272 OPM/79	-Figura en una nómina de reclusos liberados del E.M.R.1, debiéndose presentar en el Bn.I.2, de acuerdo a lo que establecen las Normas Generales que rigen las actividades civiles bajo responsabilidad del Ejército.- (M).- Indica (3).-
20.2.80	0010	Figura en una relación de "Libertades Vigiladas" que no se han presentado para su control en los plazos establecidos en el transcurso del año 1979.U. Presentación:BN.I.2 Por información obtenidos el mismo c terío radicado en Río de Janeiro.A-1(CC)
21.6.83	27735/ 121	Acta de fecha 3.9.72 por integrar el M.L.N. Declara vinculaciones con:Leonel MARTINEZ PLATERO( )Javier Alejandro MARRERO(a)Camilo,Arapey CABRERA SUREDA(a)Gabriel (a)Juan ,Washington WILKINS(a)Beto,(a)Raúl.Ind. 4 al 12 Eval:A-1 (CC)

FECHA	DOCUMENTOS	154358 ANTECEDENTES A REGISTRAR	154
16.02.82	D.6004/81/ 64	-Se encuentra comprendido en el Art.1o. literal b) del Acto Institucional No.4,por haber sido procesado el 15 / XI / 72 por los delitos previstos en. C.P.M. 60(XII) C.P.O. EVALUACION A-1 (LA)	
23.7.83	24739/83 Pag.058	-03.03.83-Figura en una relación procedente de la F.M.S. de libertades vigiladas, categoría "B".Unidad de control:Bn. I.2.Detenido el 22.08.72, liberado el 04.09.79.Perteneciente al M.L.P.-EVAL:A-1 (Q)	
23.7.83	24862/83 Pág.084	-08.03.83-Indica idem Doc. 24739/83.-EVAL:A-1 (Q)	
23.7.83	18370/82	-02.09.82-Ficha del S.I.M.1, establece:Detenido el 22.08.72 Procesado por:Conspiración seguida de actos preparatorios, atentado a la Constitución.Integrante de un C\T.-EVAL:B-2 (Q)	
23.7.83	24737/83 Pág.040	-03.03.83-Figura en una relación de personas refugiadas en Brasil al amparo de ACNUR.Fecha de ingreso el 11.12.79, solicitó visa.-EVAL:A-2 (Q)	

155

Fecha	Documentos	VOGGHONIAN ABREU ANTECEDENTES A REGISTRAR CARLOS MAURICIO
		154356
24.2.84	1288/79 pág.3.	25.7.79 al 25.9.79:Figura en una relación de liberados y evacuados en régimen de M.P.S. en este período.EMIR No.1. 04.09.79:LIBERADO.Eval.A-1.(ME)
2.3.84	0289/977 Pág.004 a 006	-29.3.77- En la fecha se establece:Vinculado al Movimiento desde Mayo de 1972,actuó en el Sector Político Columna 7 -Cno.Maldonado Ruta 5,fue reclutado por Leonel MARTINEZ PLATERO, actuó en Relevamientos de Zonas.FORMULA K:C.Med.Med..Ingresó al E.M.R.Nº1 el 23.11.72,Estuvo recluído en el REG.CAB.4 y REG.Cab.9.Estando detenido en el E.M.R.Nº1 fue sancionado en los años 1973,74 y 75 con 12,19 y 35 días respectivamente.Era visitado regularmente por su madre,hijos,hermanos y cuñada Nosa SANCHEZ, mantenía correspondencia con su madre.- Su abogado Defensor es el Dr: Mario DELL'ACQUA.- EVAL.:A-1 (K) Indica del (13) al (17).-
30.3.84	1513/79 Pág.25	En Consolidado de P.M.E. de fecha 31.8.79 figura como: 22.8.72:Detenido,C.7a.P.,Juez 1ra.I.2ºTurno;Mov.:Condenado;15.8.79:Libertad Definitiva.-EVAL:A-1(AD)

Fecha	Documentos	154358 ANTECEDENTES A REGISTRAR 56
4.4.84	1661/79 Pág.21	En Consolidado de P.M.E.de fecha 30.9.79 figura idem al Doc.1513/79,aportando: 4.9.79=Baja del E.M.R.1 por Li bertad Definitiva.-EVAL:A-1(AD)

154358

A. N. Fs-7

Dep. I Secc. I

Sub. Secc. A/N

Ficha N.º ..... Confec. 19.8.82

JUNTA DE COMANDANTES EN JEFE
S. I. D.

VOGCHUMIAN ABREU — Apellidos

JORGE NELSON — Nombres

DOCUMENTOS: C/C ..... Serie ..... N.º ..... C/I. ..... N.º ..... Dpto.

OTROS DOC. ..... Pasaporte ..... Lib. Enrol. ..... etc.

NACIMIENTO: 26. años en 1973 — Fecha ..... Lugar

DOMICILIO: Gardel Nº3183 (1973) — Calle ..... N.º ..... Teléf. ..... Ciudad o Localidad

PROFESION U OCUPACION: .....

LUGAR: ..... CARGO: .....

IDEOLOGIA POLITICA: ..... CLASIFICACION: .....

DATOS COMPLEMENTARIOS: Casado — Est.Civil ..... Cónyuge ..... Hijos

..... Otros familiares

177149

Fecha	Documentos	154358 ANTECEDENTES A REGISTRAR Fs 8
13.5.82	D.14818	10.06.973: Detenido por personal de la Secc.8a cuando desde el interior de un vehículo arrojaba panfletos no autorizados, incitando a una concentración organizada por la CNT, a realizarse el 24.05.73 en el Obelisco. Posteriormente recuperó su libertad.- EVALUACION:B-2.(i).

154359-4

F5-1

SERVICIO DE INFORMACION DE DEFENSA

Dep. 1

V A R I O S

Confeccionado el 12.3.74

FOTO

Apellidos VOGLER

Nombres Arnoldo(1)

Fecha de Nacimiento

Lugar de Nacimiento

Est. Civil

Cred. Cívica ..... Céd. Identidad .....

Otros Documentos

Ocupación Médico. Ostétrico de la Clínica Sico Blanco.-

Padre

Madre

Domicilio ..... Ciudad .....

Otros datos:

chiesa hnos. - 4 000 - 5/77

FICHA COMPLEMENTARIA

F 82

DOCUMENTO		ANTECEDENTES
Fecha	Origen	154359
26.11.71	MARCHA Pag.28	Firmante de un Manifiesto de Adhesión de Médicos al Frente Amplio.-(KK)
15.12,73	Doc.4316	Figura en una relación de Drs. activistas de dicha clínica.-(QQ)
26.5.74	Doc.1072	Indica lo mismo que lo anterior.-(KK)
		11.10.78-SE HIZMO MEMO(A)Nº1415/78 PARA LA DNII.-qq-.

JUNTA DE COMANDANTES EN JEFE

S. I. D.

C/G 154360 - 2 Dep. I Secc. I

E-1 (VW)

Sub Secc. A/N

Ficha Nº ..... Confec. 8.3.83

VOGLER FOSSATI (Apellidos) Guido (Nombres)

DOCUMENTOS: C/C. E.F.B. 1631 (Serie / Nº) C/I. 519.862-0(Rocha) (Nº / Dpto.)

OTROS DOC. ..... (Pasaporte / Lib. Enrol. / etc.)

NACIMIENTO: 47 años (982) (Fecha / Lugar)

DOMICILIO: Artigas (Calle / Nº / Teléf.) Chuy (Rocha) (Ciudad o Localidad)

PROFESION U OCUPACION: Odontólogo

LUGAR: ..... CARGO: .....

IDEOLOGIA POLITICA: PARTIDO COLORADO PACHECO-DE LOS SANTOS Nov/982 CLASIFICACION: CONVENCIONAL

DATOS COMPLEMENTARIOS CASADO (Est. Civil / Cónyuge / Hijos)

..... (Otros familiares)

[redacted]

Fecha	Documentos	154360 ANTECEDENTES A REGISTRAR	F5-2
19/1/83	23691/070	Electo 5 Titular del Organo Deliberante Nacional del Partido COLORADO por el Departamento de ROCHA Hoja de Votación E.A.F. de acuerdo al resultado de las Elecciones Internas de los Partidos Políticos habilitados, efectuadas el 28-XI-82. — Eval. A-1 (XX).	
7.9.83	16379/11	9.6.82:En la fecha se establece que el causante es uno de los principales líderes de la "Unión Colorada y Batllista" (F.Colorado),contando con poca aceptación en el Dpto.de Rocha.-Eval:A-2(AD)	

C/G 154361-0 FS-1

JUNTA DE COMANDANTES EN JEFE

S. I. D.

Dep. I Secc. I

Sub Secc. A/N

Ficha Nº ..... Confec. 22.2.83

VOGLER FOSSATI (Apellidos) Leopoldo (Nombres)

DOCUMENTOS: C/C. E.F.B. 1035 (Serie / Nº) C/I. 9.780 Rocha (Nº / Dpto.)

OTROS DOC. ..... (Pasaporte / Lib. Enrol. / etc.)

NACIMIENTO: 53 años en 1982.- (Fecha / Lugar)

DOMICILIO: ..... Lascano (Calle / Nº / Teléf. / Ciudad o Localidad)

PROFESION U OCUPACION: Odontólogo

LUGAR: ..... CARGO: .....

IDEOLOGIA POLITICA: Partido Nacional Lacalle-Gabito Barrios CLASIFICACION: CONVENCIONAL

DATOS COMPLEMENTARIOS Nov/982 Casado (Est. Civil / Cónyuge / Hijos)

..... (Otros familiares)

Fecha	Documentos	154361 ANTECEDENTES A REGISTRAR F5-2
13/1/83	23691/330	Electo 2do. titular- del Organo Deliberante Nacional del Partido Nacional por el Departamento de Rocha. Hoja de Votación E.A.G de acuerdo al resultado de las Elecciones Internas de los Partidos Políticos habilitados, efectuadas el 28-XI-82. — Eval. A-1 (BB.).
21.3.83.	24824/83	"EL DIA" 5/3/83; Se postula como titular por la lista 84 (Oribe, Saravia, Herrera), para ocupar cargos en el Directorio del Partido Nacional.-(FE)
1.7.83	24701/14	Indica idem al doc. 24824, aportando que figura en el 10mo. lugar de los titulares.Eval.A-1.(ME)
7.5.84.	33090/83 Pág.69	-Indica Idem.Doc. 23691/83.Eval:a-1.(KE)

JUNTA DE COMANDANTES EN JEFE 154362-8 Dep. I Secc. I Fs 1

S. I. D. Sub Secc. XXX VARIOS

16-8-83 Ficha N.".....Confec.....

VOGNOLI (Apellidos) CARLOS A. (Nombres)

DOCUMENTOS: C/C. ..... (Serie / N.°) C/I. 454.563-9 (N.° / Dpto.)

OTROS DOC. ..... (Pasaporte / Lib. Enrol. / etc.)

NACIMIENTO: ..... (Fecha / lugar)

DOMICILIO: J.Requena 1385/ap.11 (Calle / N.° / Teléf. / Ciudad o localidad)

PROFESION U OCUPACION: .....

LUGAR: CX 36 Radio Centenario CARGO: Funcionario

IDEOLOGIA POLITICA: ..... CLASIFICACION: .....

DATOS COMPLEMENTARIOS: ..... (Est. Civil / Cónyuge / Hijos)

..... (Otros familiares)

Fecha	Documentos	154362 ANTECEDENTES A REGISTRAR	Fs. 2
10-8-83	2936U/002	Figura en una relación de personas que realizan diversas tareas de conducción y producción de programas, en el régimen de coproducción y espacios contratados de CX 38 Radio Centenario. Dicho programa es: "Radio Club 36". Eval.A-1 (SI).	

MINISTERIO DE DEFENSA NACIONAL 154363-6 Dep. I Sec. I

S. I. D.

Sub - Secc. A/M. 5-1

Ficha Nro. ____ Confec. 10-9-74

VOLEVIDCA BOGARIN — Carlos Alberto

Apellidos — Nombres

DOCUMENTOS: C/C. ____ Serie ____ Nro. ____ C/I. ____ Nro. ____ Dpto. ____

OTROS DOC. ____ Pasaporte ____ Lib. Enrol. ____ etc.

NACIMIENTO: 26 años (1974) — Uruguay

Fecha — Lugar

DOMICILIO: Cap. Caseda 614

Calle — Nro. — Teléf. — Ciudad o Localidad

PROFESION U OCUPACION: ____

LUGAR: ____ CARGO: ____

IDEOLOGIA POLITICA: ____ CLASIFICACION: P. Comunista

DATOS COMPLEMENTARIOS: Soltero

Est. Civil — Cónyuge — Hijos

Otros familiares

Fecha	Dependencia	154363 ANTECEDENTES A REGISTRAR	F.
	476 a 09.00	28-2-74 -Detenido por personal de la Secc. 18a de Policía, al que se le incautó un carnet de afiliación al ex- P.C. Comunista un libro instando a la resistencia de nuestro Gobierno y un panfleto titulado "Compañero", así como bonos de colaboración para la Juventud Comunista.- (DD)	
	472 a 07.00	1-3-74 -Viene siendo indagado.-(DD)	
	396 a 07.00	2-3-74 -Fue internado en el Cilindro Municipal a disposición del Poder Ejecutivo en el marco de las MPS.-(DD)	

SERVICIO DE INFORMACION DE DEFENSA

Dep. 1

154364-4

Ts-1

Confeccionado el 26 JUN. 1975

V A R I O S

FOTO

Apellidos VOITIUK DOLGORUCOV

Nombres Luis Alejandro

Fecha de Nacimiento 30 años en 1974.

Lugar de Nacimiento Uruguay.-

Est. Civil Casado

Cred Cívica ..... Céd. Identidad .....

Otros Documentos .....

Ocupación .....

Padre .....

Madre .....

Domicilio Pasteur Nro.5019 bis Ciudad MONTEVIDEO.-

Otros datos .....

960509

Imp. CHIESA Hnos. Ltda. 10.000 - 12 - 73

FICHA COMPLEMENTARIA

DOCUMENTO		ANTECEDENTES
Fecha	Origen	154364
21.8.74 JPM PD 07.00 a 07.00	Doc.2106	- Detenido el 16.8.74 conjuntamente con MARTINEZ BUENO, Juan Alfredo, cuando al pasarsele revista se le incaut una grayola. Interrogado manifesto: Qué tenían pensado realizar un a pintada contra las medidas de Gobierno. -(SS)-
23.8.74 JPM PD 07.00 a 07.00	Doc.2132	- Fué internado en el Cilindro Municipal en el marco de las Medidas Prontas de Seguridad.-(SS)-

SERVICIO DE INFORMACION DE DEFENSA

Dep. 1

154365-1 FS-1

Confeccionado el 16.11.71.

V A R I O S

FOTO

Apellidos **VOITURET PAZOS**

Nombres **ANA MARIA**

Fecha de Nacimiento 26-9-947

Lugar de Nacimiento Montevideo (Uruguay)

Est. Civil Casada

Cred. Cívica BCA 43.131 Céd. Identidad **1.071.959.**

Otros Documentos

Ocupación Administrativa Dpto.de Admisión(Hosp.Clinicas)

Padre Roberto Pedro VOITURET

Madre Rosa PAZOS

Domicilio Luis de la Torre 923 Ciudad Montevideo

Otros datos Casada con Aurelio LEDRATO,2 hijos:Catalina de 3 años y Rodrigo de 1 año(A la fecha en 1974).Estudios Universitarios en la Escuela de Bellas Artes.- Hermanos:Jorge,Carlos y Enrique(1)

FICHA COMPLEMENTARIA

DOCUMENTO		ANTECEDENTES 15 4365
Fecha	Origen	
8/10/71.	B.72.D.237	Ocupó la Universidad de la República el 8/10/71, siendo desalojado a las 16.00 horas por la fuerza pública. (W).
23-9-974	Ficha del Hosp.de Clinicas	- Figura en relación de Personal del Dpto.de Admisión del Hospital de Clinicas con el cargo de Administrativa.Nro.Reloj.3063.
29.11.82.	.....	-Se hizo Memo (A)2759/82 para el E.M.R.No.1.- (SS)-
29.4.83	0470/80 Pág. 7	1.10.80:Visita a su hermano Jorge VOITURET PASOS,internado en el E.M.R.1.Es de hacer notar que el mencionado recluso es sindicado dentro del Establecimiento como integrante del denominado Movimiento "PUNTISTA".- Eval:A-1(Indica 1)(AD)

Fs 3

MINISTERIO DE DEFENSA NACIONAL
S. I. D.

154365

Dep. I 8.5.75 Secc. I
Sub - Secc. G
Ficha Nro. ____ Confec. ____

VOLTURET — Ana María (1)
Apellidos — Nombres

DOCUMENTOS: C/C ____ C/I. ____
Serie Nro. Nro. Dpto.

OTROS DOC. ____
Pasaporte Lib. Enrol. etc.

NACIMIENTO: ____
Fecha Lugar

DOMICILIO: ____
Calle Nro. Teléf. Ciudad o Localidad

PROFESION U OCUPACION: Administrativa -Funcionaria de la División Publi-
caciones y Ediciones (2) de la Univ.RO

LUGAR: ____ CARGO: ____

IDEOLOGIA POLITICA: ____ CLASIFICACION: ____

DATOS COMPLEMENTARIOS: ____
Est. Civil Conyuge Hijos

Otros familiares

Fs. 4

Fecha	Documentos	154365 ANTECEDENTES A REGISTRAR
5.11.74	D.2926 (Ev. B_2)	Figura en una lista de traslados del Hospital de Clínicas a Facultades o listas de disponibilidad de personas de filiación subersiva.- (OO)
17.3.78	Doc.595	Figura en una relación de funcionarios que fueron destituidos en aplicación del Acto Institucional No.7 Indica (1 y 2 MM).

154366-09

AXX fol

VOITURET PAZOS

CARLOS

Fecha	Documentos	ANTECEDENTES A REGISTRAR

154367-1

FS 1

JUNTA DE COMANDANTES EN JEFE

S. I. D.

Dep. I Secc. I

Sub Secc. A/N

Ficha No. ..... Confec. 29.4.83

....VOITURET..PASOS..... .....Enrique.....
Apellidos Nombres

DOCUMENTOS: C/C. ..... **C/I.** .....
Serie No. No. Dpto.

OTROS DOC. .....
Pasaporte Lib. Enrol. etc.

NACIMIENTO: .....
Fecha Lugar

DOMICILIO: Legrand Nº5000 .....
Calle No. Teléf. Ciudad o Localidad

PROFESIÓN U OCUPACIÓN: .....

LUGAR: ..... **CARGO:** .....

IDEOLOGÍA POLÍTICA: ..... **CLASIFICACIÓN:** .....

DATOS COMPLEMENTARIOS .....
Est. Civil Cónyuge Hijos

Hijo de:Roberto y Rosa Hermanos:Jorge, Carlos y Ana María .....
Otros familiares

FECHA	DOCUMENTOS	154367 ANTECEDENTES A REGISTRAR F52
28.4.83	0480/80 Pág. 7	1.10.80:Visita a su hermano Jorge VOITIRET PASOS,internado en el E.M.R.1.Es de hacer notar que el mencionado recluso es sindicado dentro del Establecimiento como integrante del denominado Movimiento "PUNTISTA".- Eval:A-1(AD)

Ficha confeccionada el día 13/5/1975

MINISTERIO DE DEFENSA NACIONAL

S. I. D.

154368 -5

Dep. I ... doc. I

Sub - Sec. ...

Ficha ...

E

Jorge Voituret Pazos

VOITURET PAZOS — Apellidos
Jorge.- — Nombres

DOCUMENTOS: C.C. AUA (Serie) 7201 (4) (Nro.) C.I. 936.437 (Nro.) (1) Dpto.

OTROS DOC. — Pasaporte — Lib. Enrol. — etc.

NACIMIENTO: 22 años de edad (1975) — Fecha — Lugar

E. Gallinal 2573 (5) (6)

DOMICILIO: Enrique Legrand No. (Calle) 5000 (Nro.) Dalmiro Costa 4626 (Teléf.) Montevideo.- (Ciudad o Localidad)

PROFESION U OCUPACION: Empleado.-

LUGAR: CARGO:

IDEOLOGIA POLITICA: CLASIFICACION:

DATOS COMPLEMENTARIOS: Casado(2) Soltero.- (Est. Civil) Teresa GOMEZ PEREZ (3) (Cónyuge) . (Hijos)

Hijo de: Roberto y Teresa (6) Hermanos: Carlos, Enrique y Ana María (7)

Otros familiares

Fecha	Documentos	154368 ANTECEDENTES A REGISTRAR B-2
7/[illegible]/75	Cdo.FF.CC No. 1226	-Detenido y puesto a disposición de la Justicia Militar por pertenecer al Movimiento "26 de Marzo", siendo responsable de la "ZONAL "AB" DE LA REGIONAL 1".- En el año 1972 colaboró con el requerido Bernardo [illegible] (a) "Rodolfo El Galán", guardando en su domicilio un equipo de radio perteneciente al M.L.N..- ((C.C))
[illegible]/10/75	D.1784	Según oficio N° 476/M3/75 del Juzgado Militar de Instrucción de 5°Turno, fue procesado y puesto en prisión sin incomunicación por los delitos previstos en los arts. 60(I)Num.6° en relación con el 60(XII) (Atentado a la Constitución en el grado de conspiración seguido de actos preparatorios) y 60(V) (Asociación Subversiva) Evaluación: A-1 (Z)
[illegible]/75	D.1204	Indica: (1) Integrante de la Sub- Regional 2 del "Mov. 26 de Marzo".(J)
[illegible]	Dov.0475 PME	Figura en una nómina de privados de libertad en el ámbito del Ejército al 6/8/76/ Lugar de Reclución: EMIR 1.- Eval.A-1.- (1).
[illegible].5.77	0475(B)PME	-6.8.76:Det.2.1.75.Procesado.Eval.A-1(P).-
[illegible]/81	D.3569	-Figura en una relación de movimientos de Recluídos al 31.03.81.MOVIMIENTO: Condenado. FECHA:26.03.81. CAUSA: 8 años y 6 meses de penitenciaría. JUEZ.1a.I.2do.T. FECHA DETENIDO: 14.12.74. ANTECEDENTES:S.1a.I.13.11.79; 8 años y 6 meses de penitenciaría.-(O)-.

FECHA	DOCUMENTOS	VOITURET PAZOS, ANTECEDENTES REGISTRAR 154368 Jorge
12.5.81	3744 Jornal Do Brasil 6.5.981 Pág.9	-Su esposa,Teresa GOMEZ de VOITURET,el 20.11.80 se entrevistó en Buenos Aires con el ganador del Premio Nobel de Paz, Adolfo ESQUIVEL,con el fin de solicitarle apoyo para la creación de una Comisión de Derechos Humanos en el Uruguay. Asimismo informa que el 27.11.80,en oportunidad de su regreso al país fue detenida,habiendo sido conducida en primera instancia al Cuartel de La Paloma,actualmente se la sindica como detenida en el Penal de Punta Rieles. El Movimiento Justicia,Paz y Derechos Humanos solicitó a Adolfo ESQUIVEL que lidere una campaña internacional a favor de su liberación.(TT) Indica (2) y (3).-
3.11.81	- - - -	Memo.(A) Nº 280/81 a O.C.I.R..-(PP).-
14.12.81	D.10298	**Fmiliares de presos políticos uruguayos denunciaron una vez más las condiciones de vida de los mismos, mencionando entre otors, al causante. EVAL:A-2. (VM).**
26.12.81	D.10619	Recluso No. 1844.- Es visitado en el E.M.R. No.1 por su esposa y hermano: Teresa GOMEZ PEREZ y Carlos VOITURET, ambos de profesiónes: Médicos en el Hospital de Clinicas y Bco. Hipotecario sito en 18 y Sierra respectivamente.- Eval.A-1 (FE)

FECHA	DOCUMENTOS	ANTECEDENTES A REGISTRAR
		154368
16.02.82	D. 5757/11	-Figura en una relacion de la Corte Electoral, de ciudadanos inscriptos en el Registro Civico Nacional, que se encuentran comprendidos en el Art. 1, Literal "B" del Acto Institucional No. 4, con prohibicion de ejercer el derecho de voto. (Procesados por delitos de "Lesa Nacion").Eval.- A-1.(VL) Indica (4) (5)
16.02.82	D.6004/81/ 64	-Se encuentra comprendido en el Art.1o. literal b) del Acto Institucional No.4,por haber sido procesado el 20/VI/75 por los delitos previstos en C.P.M. 60(I) Num 6. en el al 60(XII) y al 60(V) C.P.O. EVALUACION A-1 (LA)
22.10.82	D.23333	- Sus familiares, domiciliados en Legrand 5000, son destinatarios de cassettes del "26 de MARZO" desdeFrancia y Suecia.- Eval.A-1 (Y)
4.1.83	D23460	Es mencionado en Acta Labrada de declaraciones de Conrado Alceo GYURKOVITS HERBON del 8.5.1972.(Ver página 101)Eval. A-1.(ME)

FECHA	DOCUMENTOS	VOLUMEN DE PAGOS 154368 ANTECEDENTES A REGISTRAR JORGE B-5
17.3.83.	24324/83	FECHA DE DETENIDO: 14.12.74, UNIDAD CAPTORA: Reg.C. Mot. 9, CONDENADO: 8 años y 6 mese, LIBERTAD PROBABLE: 14.6.83, Art.60(V), 60(I), inc.6-60(XII) CPM. SEISPUNTISTA.-Eval. A-1.-(FE)
29.4.83	0470/80 Pág. 7	1.10.80:Figura en una relación de reclusos del E.M.R.1,integrantes del denominado Movimiento "PUNTISTA".Es visitado en el Establecimiento por sus padres,Roberto y Rosa;su esposa Teresa GOMEZ y sus hermanos Carlos, Enrique y Ana María.-Eval:A-1(Indica 6 y 7)(AD)
23.7.83	24746/83 Pág.040	-03.03.83-Figura en una relación procedente de la P.M.E.de detenidos en el E.M.R.1.Detenido el 02.01.75.Perteneciente al M.L.N. SISPUNTISTA.-EVAL:A-1 (Q)
23.7.83	18378/82	-02.09.82-Ficha del E.M.R.1, establece:Detenido el 27.12.74.Perteneciente al Movimiento "26 de Marzo".-Indica (8) EVAL:B-2 (Q)
1.8.83	28810/19	- En Consolidado de la P.M.E. de fecha 31.5.83, figura como 8.10.82 sentenciado en 1ra. Instancia por la Causa 215/82 -Siespuntista a 10 años de Penitenciaría; 26.3.81 sentenciado en 2da. Instancia por la Causa 55/980 a 8 años y 6 meses de Penitenciaría; 12.5.83 condenado por el Supremo Tribunal Militar a 10 años de Penitenciaría por la Causa 215/82 -Seispuntista . (2 causas).- Eval.:A-1.- (MB)

FECHA	DOCUMENTOS	154368 ANTECEDENTES A REGISTRAR	F6
6.4.84	8402053/001	19.3.84 Según documentación incautada en la fecha, en la receptoría de Aduana del Chuy; figura en una nómina de personas mencionadas como: "Presos Políticos, Reprocesados por la Justicia Militar". Eval.B-2 (SI)	
10.4.84	8402389/003	5.4.84. Es mencionado en la pág.153 del libro"AMNESTY INTERNACIONAL", año 1981, en el que se expresa que está detenido desde abril/75, cumpliendo una condena por "asociación subversiva". (SI)	
24.5.84	8403364/19	En Consolidado de P.M.E. del 30.4.84 figura como: 14.12.74: Detenido; 26.3.81: S.2da.I.Causa 55/980: 8 años y 6 meses P.; 12.5.83: S.2da.I.C215/82 (Seisp): 10 años P.; Juez la.I.2do.T.; 26.4.84: Condenado Supremo - Tribunal Militar: Sentencia Definitiva Unificación: 16 años P. Eval. A-1 (SI)	

ANTINACIONAL

8.11.82

JUNTA DE COMANDANTES EN JEFE
S. I. D.

154369-3

Dep. I Secc. I
Sub Secc. A/N F8 -1
Ficha Nº ..... Confec. .....

VOITURET — Apellidos
Roberto Pedro — Nombres

DOCUMENTOS: C/C. ..... Serie ..... Nº ..... C/I. ..... Nº ..... Dpto.

OTROS DOC. ..... Pasaporte ..... Lib. Enrol. ..... etc.

NACIMIENTO: ..... Fecha ..... Lugar

DOMICILIO: Legrand 5000.- — Calle — Nº — Teléf. — Ciudad o Localidad

PROFESION U OCUPACION: .....

LUGAR: ..... CARGO: .....

IDEOLOGIA POLITICA: ..... CLASIFICACION: .....

DATOS COMPLEMENTARIOS: Casado con Rosa PASOS(1) — Est. Civil — Cónyuge — Hijos

Padre del recluso Jorge VOITURET PAZOS; Carlos, Enrique y Ana María(2) — Otros familiares

14/11/82

Fecha	Documentos	154369 ANTECEDENTES A REGISTRAR Fs-2
22.10.82	D.21333	- Integra una nómina de destinatarios de cassettes del Mov. "26 de MARZO", procedentes de FRANCIA, comprobándose que recibiera un segiundo envío, esta vez procedente de SUECIA.- Eval.A-1 (Y)
29.4.83	0470/80 Pág. 7	1.10.80:Visita a su hijo,Jorge VOITURET PASOS?internado en el E.M.R.1.Es de hacer notar que el mencionado recluso es sindicado dentro del Establecimiento como integrante del denominado Movimiento "PUNTISTA".-Eval:A-1(Indica 1 y 2) (AD)

SERVICIO DE INFORMACION DE DEFENSA

Dep. 1

154370-1 Confeccionado el 5 ABR. 1974 FS-1

V A R I O S

FOTO

Apellidos VOITUSOT

Nombres Jorge

Fecha de Nacimiento

Lugar de Nacimiento

Est. Civil

Cred Cívica Céd. Identidad

Otros Documentos

Ocupación

Padre

Madre

Domicilio Ciudad

Otros datos

Imp. CHIESA Hnos. Ltda. 10.000 - 12 - 73

FICHA COMPLEMENTARIA

VS-2

DOCUMENTO		ANTECEDENTES
Fecha	Origen	
17.VIII.73	Doc.2404	154370 Integrante del Frente Amplio. Delegado del Comité de Base en la Mesa Ejecutiva del Coordinador zonal "L" en fecha 15.IX.71.- (SS)- Evaluación A-2.-

SERVICIO DE INFORMACION
DE DEFENSA
Dep. I

154371-9

FS-1
..... Sección
Act. Ant. Nac.
Ficha Nº [illegible]

Nombres y Apellidos: VOLANTE, Carlos.

Fecha de Nacimiento: .....

Lugar de Nacimiento: .....
(País - Ciudad o Localidad - etc.)

Cred. Cív.: Serie ..... Nº ..... Ced. Identidad: .....

Otros documentos: .....
(Pasaporte — Libreta Enrolam. — etc.)

FOTO

Domicilio: .....
(Ciudad o Localidad) (Calle) Nº Teléf

Filiación

Edad aparente ..... Color del Cutis .....

Color del Cabello ..... Estatura Aproximada .....

Complexión ..... Aspecto Social .....

Señas particulares .....

.....

Ficha confeccionada en Montevideo el 28 de junio de 1967.

Fórm. 1

154371 Fs 2

ACTIVIDADES

(1) **Laborales:** Profesión ..... Lugar de trabajo .....

Cargo ..... Antigüedad .....

Otras Actividades .....

.....

(2) **Políticas:** Ideología ..... Actuación .....

Antecedentes .....

Antecedentes familiares .....

(3) **Sociales:** Estado Civil ..... Religión ..... Figuración .....

Grado Instrucción ..... Lugares que frecuenta .....

(4) **Económicas:** Situación ..... Capital aprox. ..... Vehículo .....
marca y Nº

Otros datos .....

Datos Complementarios .....

Apreciación Personal Gral. .....

.....

.....

FICHA COMPLEMENTARIA

15-3

Documento		ANTECEDENTES 154371
Fecha	Origen	
Año 1966.	Lista "UNION POPULAR"	-Figura como 3o.Suplente del 30o.Título a la Junta Dptal. de Mdeo. en las listas 4190 y 4191 de la - UNION POPULAR, en las elecciones nacionales del corriente año.-

154372-1 V. Fs-1

ASUNTO PRENSA NACIONAL

JUNTA DE COMANDANTES EN JEFE

S. I. D.

DEP. I SECC. I

SUB SECC. A/N

FICHA Nº ..... CONFEC. 28.4.78

VOLANTE — Apellidos

Juan R. — Nombres

DOCUMENTOS: C/C ..... Nº ..... Dpto. C/I. ..... Serie ..... Nº .....

OTROS DOC. ..... Pasaporte ..... Li. Enrol. ..... etc.

NACIMIENTO: ..... Fecha ..... Lugar .....

DOMICILIO: ..... Calle ..... Nº ..... Teléf. ..... Ciudad o Localidad

PROFESION U OCUPACION: Director de la Radio CW 43 de Minas. (1)*

LUGAR: ..... CARGO: .....

IDEOLOGIA POLITICA: ..... CLASIFICACION: .....

DATOS COMPLEMENTARIOS: ..... Est. Civil ..... Cónyuge ..... Hijos .....

..... Otros familiares

FECHA	DOCUMENTOS	154372 ANTECEDENTES A REGISTRAR
Feb.78	M.Interior -Indica (1)* Of.Prensa	No se encuentra documento.- (FC)

MINISTERIO DE DEFENSA NACIONAL 154372

S. I. D.

Dep. I Sec. I FS 31

Sub - Secc. C/G.

Ficha Nro. ..... Confec. 13/6/74

VOLANTE ..... Juan R.

Apellidos Nombres

DOCUMENTOS: C/C. ..... C/I. .....

Serie Nro. Nro. Dpto.

OTROS DOC. .....

Pasaporte Lib. Enrol. etc.

NACIMIENTO: .....

Fecha Lugar

DOMICILIO: .....

Calle Nro. Teléf. Ciudad o Localidad

PROFESION U OCUPACION: .....

LUGAR: CW.43 Radio Lavalleja CARGO: Director

IDEOLOGIA POLITICA: ..... CLASIFICACION: .....

DATOS COMPLEMENTARIOS: .....

Est. Civil Cónyuge Hijos

[redacted]

Otros familiares

Fecha	Documentos	154379 ANTECEDENTES A REGISTRAR Fs-4
15/8/73	D.2362	Participó en una reunión con el Dr.Jorge Batlle y un grupo de vecinos de la C. de Minas, en el Restaurant El Sotano,de los puntos tratados en esa se destacan:1)-Necesidad de Coalición de Partidos Demócratas.2)-Críticas al actual Gobierno.3)-Acontecimientos previos al Golpe de Estado. 4)-Posibles medidas a adoptar.-(II)Eval.A-1.-

154373-5

Fs 1

SERVICIO DE INFORMACION DE DEFENSA

Dep. 1

Confeccionado el 2 Set.1970

V A R I O S

F O T O

Apellidos VOLPE

Nombres Orlando

Fecha de Nacimiento

Lugar de Nacimiento

Est. Civil

Cred. Cívica Ced! Identidad

Otros Documentos

Ocupación

Padre

Madre

Domicilio Ciudad

Otros datos

[redacted]

FICHA COMPLEMENTARIA F52

DOCUMENTO		ANTECEDENTES
Fecha	Origen	154373
27-XI-1966	Lista 90 P.Socialista	-9° Titular al Consejo Departamental y 4° Titular a la Junta Departamental de Paysandú.-

SERVICIO DE INTELIGENCIA
División I
(Seguridad)

MINISTERIO DE DEFENSA NACIONAL
SERVICIO DE INFORMACION DE DEFENSA
M/F
154373

Sección F53
Act. Ant. Nac.
Ficha N. ~~0518~~

Nombres y Apellidos: VOLPE, O.

Foto

Fecha de Nacimiento: .....

Lugar de Nacimiento: ..... (País - Ciudad o Localidad - etc.)

Cred. Civ.: Serie ..... N.º ..... Ced. Identidad: .....

Otros documentos: ..... (Pasaporte - Libreta Enrolam. - etc.)

Domicilio: ..... (Ciudad o Localidad) (Calle) (N.º) (Telef.)

Filiación
- Edad Aparente ..... Color del Cutis .....
- Color del Cabello ..... Estatura Aproximada .....
- Complexión ..... Aspecto Social .....
- Señas particulares .....
- .....

Ficha confeccionada en MONTEVIDEO el 19 de noviembre de 1964

154373 FS4

ACTIVIDADES

(1) Laborales: Profesión ..... Lugar de trabajo .....

Cargo ..... Antigüedad .....

Otras Actividades .....

.....

(2) Políticas: Ideología SOCIALISTA Actuación .....

Antecedentes .....

Antecedentes familiares .....

(3) Sociales: Estado Civil ..... Religión ..... Figuración .....

Grado Instrucción ..... Lugares que frecuenta .....

(4) Económicas: Situación ..... Capital aprox. ..... Vehículo .....
marca y N.o

Otros datos .....

Datos Complementarios .....

Apreciación Personal Gral. .....

.....

.....

O. FICHA COMPLEMENTARIA VOLPE F55

Documento		154373 Antecedentes
Fecha	Origen	
3-VII-964	B-75(1)D-325 El Sol.-	Durante los días 27 y 28 de junio se reunió en Paysandú el 1er. Plenario de Organización del Partido Socialista de la zona Norte, donde el reseñado actuó como delegado por Paysandú.- Y en el cual se adoptaron distintas resoluciones.-
1971.	Lista 90 PAYSANDU	Candidatoe el 2do. lugar Suplentedel 16 Titular a la Junta Departamental, en lastas del= P.Socialista. Pr

MINISTERIO DE DEFENSA NACIONAL
S. I. D.

154374-3

Dep. I Secc. I
Sub-Secc. G
Ficha N.o ..... Confec. F3-1

VOLANTERIO GARCIA (Apellidos) Isabel (Nombres)

DOCUMENTOS: C/C ..... (Serie, N.o) C/I ..... (N.o, Dpto.)

OTROS DOC. ..... (Pasaporte, Lib. Enrol., etc.)

NACIMIENTO 17 años (Fecha) ..... (Lugar)

DOMICILIO: Alejandro Gallinal Nº1670. (Calle, N.o, Teléf., Ciudad o Localidad)

PROFESION U OCUPACION: ..

LUGAR: ..... CARGO: .....

IDEOLOGIA POLITICA ..... CLASIFICACION Activista

DATOS COMPLEMENTARIOS ..... (Est. Civil, Conyuge, Hijos)

Hija de Luis y Maria (otros familiares)

ha	Documentos	154374 ANTECEDENTES A REGISTRAR	Fs-2
).	Bn.I.Nº8 5-VI-70	Detenida sin especificar por este.V.	

SERVICIO DE INFORMACION DE DEFENSA

Dep. 1

154375-0 Fs. 1

Confeccionado el 18.10.75

VARIOS

FOTO

Apellidos VOLANTERIO MEIRA

Nombres María

Fecha de Nacimiento 22 años(1975)

Lugar de Nacimiento Uruguay

Est. Civil Casada

Cred Cívica ..... Céd. Identidad .....

Otros Documentos .....

Ocupación Dibujante Técnico

Padre .....

Madre .....

Domicilio Av. Agraciada 1532 Ap. 1011 Ciudad .....

Otros datos .....

Imp. CHIESA Hnos. Ltda. 10.000 - 12 - 73

Fs. 9

FICHA COMPLEMENTARIA

DOCUMENTO		ANTECEDENTES
Fecha	Origen	15.4375
4.7.75 PD. 07.00	1177 a 07.00	27.6.75 -Detenida cuando pretendía retirar el "Certificado de buena Conducta" del requerido por sedición Fernando O. Acquarone Pintos. Indagada, expuso que efectuó los tramites para la obtención del mismo por pedido de Orestes Acquarone -tío del requerido. Luego de haber sido indagada exsustivamente recuperó la libertad.- (DD)

MINISTERIO DE DEFENSA NACIONAL

S. I. D.

154376-8

02 JUL. 1975

Dep. I Secc. I

Sub - Secc. G

Ficha Nro. Confec. fs 1

VOLARICH URSICH — Apellidos

Rodolfo — Nombres

DOCUMENTOS: C/C ..... Serie ..... Nro. C/I. ..... Nro. ..... Dpto.

OTROS DOC. ..... Pasaporte ..... Lib. Enrol. ..... etc.

NACIMIENTO: ..... Fecha ..... Lugar

DOMICILIO: ..... Calle ..... Nro. ..... Teléf. Dpto. MONTEVIDEO Ciudad o Localidad

PROFESION U OCUPACION: Bancario

LUGAR: ..... CARGO: .....

IDEOLOGIA POLITICA: ..... CLASIFICACION: Activista - AEBU

DATOS COMPLEMENTARIOS: ..... Est. Civil [illegible] Conyuge ..... Hijos

..... Otros familiares

Fs-2

Fecha	Documentos	154376 ANTECEDENTES A REGISTRAR
28.X.74	D. 2832	Fue declarado cesante en julio de 1969 a raíz de los conflictos bancarios, a partir del 15 de enero de 1972 (por Convenio), prosigue percibiendo su sueldo como si permaneciera activo.- Evaluación B-2.-(I).-

154377-6

Fs-1

JUNTA DE COMANDANTES EN JEFE

S. I. D.

Dep. I Secc. I

Sub Secc. A/N

Ficha Nro. ____ Confec. 18-9-78

VOLARICH — Apellidos

Ruben Pedro — Nombres

DOCUMENTOS: C/C NAB 4669 — Serie Nro. C/I. ____ Nro. Dpto.

OTROS DOC. ____ Pasaporte Lib. Enrol. etc.

NACIMIENTO: 34 años en 1965 — Fecha Lugar

DOMICILIO: Cno Carrasco 3041 — Calle Nro. Teléf. Montevideo — Ciudad o Localidad

PROFESION U OCUPACION: Peón de Quinta

LUGAR: ____ CARGO: ____

IDEOLOGIA POLITICA: ____ CLASIFICACION: ____

DATOS COMPLEMENTARIOS: ____

Est. Civil Hijos

Otros familiares

Fecha	Documentos	154377 ANTECEDENTES A REGISTRAR F5-2
17-4-74	Doc.1776	-Afiliado al Partido Comunista con el N°24357,fecha de ingreso:20-11-65.(Microfilm Incautado a Rodney Arismendi) Eval.B-2 (V)

J. C. J. ANTINACIONAL 7.7.76

Dpto. 1

F53

Apellidos VOLARICH GARCIA 154377

Nombres Ruben Pedro

Documentos C.C. NAB 4669 - Peón Quintas - Afil. al PC.Nº24357

Ant, Secc:	A	B	C	D	E	G	V
	X						

Secreto

ANTECEDENTES

154377

F5-4

Doc.0001/76.-(U) Eval. B-2.-

Edad: 39 años - Cr.

Fecha de Ingreso: 20/11/65

~~Dom: Cno. Carrasco 6110 y Salerno~~

154378-4

SERVICIO DE INFORMACION DE DEFENSA

Dep. 1

Confeccionado el 25.6.76

VARIOS

FOTO

Apellidos VOLDINA SOSA

Nombres Cristina Raquel

Fecha de Nacimiento

Lugar de Nacimiento

Est. Civil

Cred. Cívica Céd. Identidad

Otros Documentos

Ocupación Funcionaria del Hospital Vilardebó -

Padre

Madre

Domicilio Capitán Vidella 3142 - Ciudad

Otros datos

CHIESA Hnos. Ltda. - 2.500 - 9/75

FICHA COMPLEMENTARIA

E5-2

DOCUMENTO		ANTECEDENTES
Fecha	Origen	154378
1.9.75	Doc. 1565	Figura en una relación de funcionarios del Hospital Vilardebó como militante, se define claramente en ese sentido.-qq-.Evaluación: C-3.-

JUNTA DE COMANDANTES EN JEFE 154379-2 Fs-1

S. I. D.

Dep. I Secc. I

Sub Secc. A/N

Ficha N.° ..... Confec. 04/08/83

VOLLENTIN Ricardo

Apellidos Nombres

DOCUMENTOS: C/C. ..... C/I. .....

Serie N.° N.° Dpto.

OTROS DOC. .....

Pasaporte Lib. Enrol. etc.

NACIMIENTO: .....

Fecha Lugar

DOMICILIO: .....

Calle N.° Teléf. Ciudad o Localidad

PROFESION U OCUPACION: .....

LUGAR: ..... CARGO: .....

IDEOLOGIA POLITICA: ..... CLASIFICACION: "P.C." .....

DATOS COMPLEMENTARIOS: .....

Est. Civil Cónyuge Hijos

.....

Otros familiares

Fecha	Documentos	154379 ANTECEDENTES A REGISTRAR Fs 2
04/08/83	D.26314 Pág.3006	-1971/1978.En información referente al "P.C.", obtenida por el Dpto.III/S.I.D., en éste período, se establece: Integrante del Partido Comunista. Regional 5 (Secc."Este"). Participante de la Conferencia Nacional del Partido Comunista, realizada el 1o. y 2 de Diciembre de 1972. EVAL.A-2 (P).-

JUNTA DE COMANDANTES EN JEFE 15.4380-O V.

S. I. D.

Dep. I Secc. I FS-1

Sub Secc. XXX

Ficha Nº ..... Confec. 20.10.81

VOLF — Apellidos

Guillermo — Nombres

DOCUMENTOS: C/C ..... Serie ..... Nº — C/I. 1.120.796 Nº Dpto.

OTROS DOC. ..... Pasaporte ..... Lib. Enrol. ..... etc.

NACIMIENTO: 19.5.912 Fecha — Klatovy (Checoeslovaquia) Lugar

DOMICILIO: Teniente Rinaldi 5011 Calle Nº Teléf. Ciudad o Localidad

PROFESION U OCUPACION: Mecánico

LUGAR: ..... CARGO: .....

IDEOLOGIA POLITICA: ..... CLASIFICACION: .....

DATOS COMPLEMENTARIOS: ..... Est. Civil ..... Cónyuge ..... Hijos

..... Otros familiares

Fecha	Documentos	154380 ANTECEDENTES A REGISTRAR E-2
6.10.81 PD 27978	8447	-6.10.81.-A raíz de un accidente de tránsito acaecido el 4.10.81 en la Avda.del Libertador y Paysandú,a la hora 21.30',se establece que el causante,quién posee ciudadanía legal uruguaya.otorgada por Carta 68338 del 16.11.66,propietario de la moto matrícula 63.595,quién la conducía y llevaba como acompañante a Horst KNESPEL entró en colisión con el automóvil mat. CD 7.384,conducido por el 1er. Secretario de la Embajada China Nacionalista,Sr. Leroy C. LI,girando dicha moto sobre si misma a consecuencia del impacto,embistiendo a un automóvil del Ejército Nacional, que se encontraba estacionado frente al Centro Militar,resultando ileso el causante,no así KNESPEL el cual fue trasladado al Hospital Maciel,donde quedó internado. Se logró establecer que KNESPEL ingresó al territorio nacional el 26.9.81,en un vuelo de la compañía K.L.M.,procedente de Amsterdam,alojándose en el Hotel Columbia. El cuasante,fue interrogado sobre el accidente,en momentos que concurrió al nosocomio para interesarse por la salud del antes mencionado,manifestando que se desempeña como mecánico,habiendo sido contratado por la "Compañía Lanera del Sur S.A,sita en Aparicio Saravia 3048,para poner a punto y reparar algunos daños de una partida de tractores que dicha empresa importadora trajera de la República Democrática Alemana,y que KNESPEL llegó al Uruguay como Ingeniero de la firma vendedora de los tractores a los efectos de brindar apoyo técnico y dar charlas a los compradores ///...

Imp. Nacional 716/79

FECHA	DOCUMENTOS	VOLF, Guillermo 154380 ANTECEDENTES A REGISTRAR F5-3
	...///	y en los Institutos de Enseñanza Técnica relacionados con la agricultura. Entrevistado el Gerente de "Lanería Santa María" (Ex-Del Sur), propiedad de la firma SEMIATO S.A., Sr. Henry Carlos BARRETO CHENLO corroboró lo expresado por el causante, en cuanto a las tareas que cumplen él y KNESPEL en la empresa. Eval: A-1. (TT)

Ficha confeccionada el día 16/XI/1973

E FS-1

MINISTERIO DE DEFENSA NACIONAL

S. I. D. 154381-8

Dep. 1 Sec. 1

Sub-Secc. A/N

Ficha Nro. ..... Confec. .....

VOLINSKI SCHAWARTZ (Apellidos) Miguel (Nombres)

DOCUMENTOS: C/C. ..... (Serie / Nro.) C/I. 1.160.901 (3) (Nro. / Dpto)

OTROS DOC. ..... (Pasaporte / Lib. Enrol. / etc.)

NACIMIENTO: 21 años de edad (1973) (Fecha) Uruguay (Lugar)

DOMICILIO: Juan José de Amezaga No. 1820 (Calle / Nro. / Teléf. / Ciudad o Localidad)

PROFESION U OCUPACION: Estudiante de Ingeniería y Consejero electo en representación de la rama estudiantil.-

LUGAR: ..... CARGO: .....

IDEOLOGIA POLITICA: ..... CLASIFICACION: G.A.U. (Grupo de Acción Unificadora)

DATOS COMPLEMENTARIOS: Soltero (Est. Civil / Cónyuge / Hijos)

..... (Otros familiares)

Fecha	Documentos	154381 ANTECEDENTES A REGISTRAR F-2
16/XI/1973	D. 3939	- Fué detenido para ser indagado en relación con los hechos acaecidos el día 27 de Octubre en la Facultad de Ingeniería, a consecuencia de los cuáles resultara muerto el estudiante Marcos CARIDAD JORDAN. Interrogado exhaustivamente opta por admitir que es integrante de los G.A.U.(Grupo de Acciones Unificadoras),funcionando a nivel C del Movimiento,al cuál se integró hace aproximadamente un año y medio atrás,siendo reclutado por Marcos CARIDAD JORDAN,mencionando además tener amplios conocimientos del,funcionamiento órganico del Movimiento y proporcionando los nombres de sus compañeros de múcleo.- (C.C)
20.11.73 Inf.Men.Pol.Mvdeo. D.N.I.I.	4044 (DD)	
1-11-73 P.D.07.00 a 07.00(DD) ⑤ ② 28-X-73	3806	
8/5/74	0996 (VV	Eval.B-2.
28/5/74 P.M.J.P.M. Abril/74	Doc.1263	- Fué procesado el día 5 de Abril de 1974 por el delito de "Asociaciones Subversivas" en relación con los hechos acaecidos el día 27 de Octubre de 1973 en la Facultad de Ingeniería.-(C.C)
18.2.74 PD.07.00 a 07.00	264	22.1.74 -Se encuentra a disposición del Juez Militar de Instrucción de 5to. Turno.- (DD)
16/3/78	———	Se contestó por Memorandum (A) No. 619/978/5 a la O.C.I.P.-
30.6.78 PD. 6 a 6	756	28.6.78 -Al haber sido liberado desde el Penal de P. Carretas fue trasladado a dependencias de la DNII, donde permanecera alojado por espacio de dos días a fin de un reconocimiento junto a otros,por funcionarios policiales.- (DD) (3)

Miguel Volinski Schawarts

F5-3

FICHA COMPLEMENTARIA

Documento		154381 ANTECEDENTES
Fecha	Origen	
14.7.78 PD. 6 a 6	823	2.7.78 -Al haber recuperdo la libertad por haber cumplido su condena, fue puesto en el sistema de "Libertad Vigilada" siendo controlado por la DMII.- (DD)
16.02.82 D.6004/81/ 64		-Se encuentra comprendido en el Art.lo. literal b) del Acto Institucional No.4,por haber sido procesado el 2 IV 74 por los delitos previstos en. C.P.M. 60 (V) C.P.O. EVALUACION A-1 (LA)
23.07.83	24745/83 Pág.042	-03.03.83-Figura en una relación procedente de la libertades vigiladas.Unidad de control:D.I.I. Detenido el 27.10.73, liberado el 01.07.78.- EVAL:A-1 (Q)
23.7.83	24862/83 Pág.029	-03.03.83-Indica idem Doc. 24745/83.-EVAL:A-1 (Q)

Fórm. 5

Fs-4

FICHA COMPLEMENTARIA

Documento		154381 ANTECEDENTES
Fecha	Origen	
23.8.83	26314/0211 0212.	-1971/1978:En información referente al G.A.U. obtenida por el Depto.III/S.I.D. en éste período se establece: Integrante del MAPU(Movimiento de Acción Popular Unitaria)donde al desaparecer ésta pasa a integrar los G.A.U. Detenido en relación a los sucesos acaecidos en la Fac.de Ingeniería donde muere Marcos CARIDAD JORDAN al explotar una bomba. Funcionaba en el Nivel C. 1979:Según este informe existen indicios de que se encuentra en Bélgica.Eval A-2 (BR).-

Fórm. 5

SERVICIO DE INFORMACION
DE DEFENSA
Dep. 1

154382-6

FS-1

Confeccionado el 12-9-73

V A R I O S

F O T O

Apellidos VOLIOVICI

Nombres Eduardo

Fecha de Nacimiento

Lugar de Nacimiento

Est. Civil

Cred. Cívica ..... Céd. Identidad .....

Otros Documentos

Ocupación Funcionario de la Dirección Nnal. de Est. y Censos.

Padre

Madre

Domicilio ..... Ciudad .....

Otros datos:

chiesa hnos. - 4000 - 5/77

F5-2

FICHA COMPLEMENTARIA

DOCUMENTO		154382 ANTECEDENTES
Fecha	Origen	
15=8=72	D.2426	-Funcionario de la Oficina de Estadística y Censos. Su domicilio fue allanado, realiza tareas de encuestar el movimiento industrial; siendo el Director de tal trabajo.- (SS)

SERVICIO DE INFORMACION DE DEFENSA

Dep. 1

15 43 8 2

Confeccionado el 12.4.75

53

XXXXXXXXX

FOTO

Apellidos VOLIOVICE

Nombres Eduardo

Fecha de Nacimiento

Lugar de Nacimiento

Est. Civil

Cred Cívica Céd. Identidad

Otros Documentos

Ocupación Empleado Dir.Gral. Estadística y Censos

Padre

Madre

Domicilio Ciudad

Otros datos

Imp. CHIESA Hnos. Ltda. 10.000 - 12 -

FICHA COMPLEMENTARIA

DOCUMENTO		154382 ANTECEDENTES F3-4
Fecha	Origen	
15.8.73	2645	-Director de Censo y registro permanente de empresa contratado, Izquierdista.-(G)(Ev.B3)

5 OCT. 1974

MINISTERIO DE DEFENSA NACIONAL 154382

S. I. D.

Dep. I Secc, I

Sub - Secc. G

Ficha Nro._____ Confec. Fs 15

VOLIOVICI Eduardo

Apellidos Nombres

DOCUMENTOS: C/C _____ C/I _____

Serie Nro. Nro. Dpto.

OTROS DOC. _____

Pasaporte Lib. Enrol. etc.

NACIMIENTO: _____

Fecha Lugar

DOMICILIO: _____

Calle Nro. Teléf. Ciudad o Localidad

PROFESION U OCUPACION: Empleado

LUGAR: Estadísticas y Censos CARGO: Encuestas

IDEOLOGIA POLITICA: _____ CLASIFICACION: _____

DATOS COMPLEMENTARIOS: _____

Est. Civil Conyuge Hijos

_____

Otros familiares

154382 15 b

Fecha	Documentos	ANTECEDENTES A REGISTRAR
15.8.72	2426	Realiza tareas de encuestar el movimiento industrial, siendo el Director de tal trabajo. Su domicilio fue a-llanado. (K)

MINISTERIO DE DEFENSA NACIONAL
S. I. D.

154383-4

PE Fs-1

Dep. I Secc. I
Sub-Secc. A/N

Ficha Nro. ..... Confec. .....

V VOLITTI (Apellidos) Nicolás Alberto (Nombres)

DOCUMENTOS: C/C. (Serie / Nro.) C/I. (Nro. / Dpto.)

OTROS DOC. (Pasaporte / Lib. Enrol. / etc.)

NACIMIENTO: (Fecha / Lugar)

DOMICILIO: (Calle / Nro. / Teléf. / Ciudad o Localidad)

PROFESION U OCUPACION:

LUGAR: CARGO:

IDEOLOGIA POLITICA: CLASIFICACION:

DATOS COMPLEMENTARIOS: (Est. Civil / Conyuge / Hijos)

(Otros familiares)

Fecha	Documentos	154383 ANTECEDENTES A REGISTRAR	Fs-2
23/X/72	D.3705.R.D.	Se encuentra detenido.. (II)	

SERVICIO DE INTELIGENCIA
División I
(Seguridad)

MINISTERIO DE DEFENSA NACIONAL
SERVICIO DE INFORMACION DE DEFENSA
M / F
154384-2

FS-1

Sección
Act. Ant. Nac.
Ficha N.º [illegible]

Nombres y Apellidos: VOLKER
Juan

Foto

Fecha de Nacimiento: .....

Lugar de Nacimiento: .....
(País - Ciudad o Localidad - etc.)

Cred. Civ.: Serie ..... N.º ..... Ced. Identidad: .....

Otros documentos: .....
(Pasaporte - Libreta Enrolam. - etc.)

Domicilio: Montevideo.-(Barrio Obrero de ANCAP).-
(Ciudad o Localidad) (Calle) (N.º) (Telef.)

Filiación
- Edad Aparente ..... Color del Cutis .....
- Color del Cabello ..... Estatura Aproximada .....
- Complexión ..... Aspecto Social .....
- Señas particulares .....
- .....

Ficha confeccionada en Montevideo el 8 de noviembre de 1965.-

154384 F5-2

ACTIVIDADES

(1) Laborales: Profesión Obrero Lugar de trabajo ANCAP.-

Cargo ..... Antigüedad .....

Otras Actividades .....

.....

(2) Políticas: Ideología ..... Actuación .....

Antecedentes .....

Antecedentes familiares .....

(3) Sociales: Estado Civil ..... Religión ..... Figuración .....

Grado Instrucción ..... Lugares que frecuenta .....

(4) Económicas: Situación ..... Capital aprox. ..... Vehículo ..... marca y N.o

Otros datos .....

Datos Complementarios .....

Apreciación Personal Gral. .....

.....

.....

VOLKER: FICHA COMPLEMENTARIA Juan.- Ps-3

Documento		154384 Antecedentes
Fecha	Origen	
16-VIII-65.-	76/78.-	-Sindicado como activista izquierdista de ANCAP.- -Se domicilia en el Barrio Obrero de ANCAP, es obrero Cañista-Combustible de ANCAP.- Eval.F6.-

JUNTA DE COMANDANTES EN JEFE 154385-9

S. I. D.

Dep. I V. Secc. I Fs-1

Sub Secc. A/N

Ficha Nº ..... Confec. 12.2.82

VOLKOV ..... Lieudvig Stepanovich (1)

Apellidos — Nombres

DOCUMENTOS: C/C ..... C/I. 02/219

Serie — Nº — Nº — Dpto.

OTROS DOC. 575207 CK (Rusia) Visa (Los [illegible]) (2)

Pasaporte — Lib. Enrol. — etc.

NACIMIENTO: 21.12.38 Veljov(Leningrado) -Rusia

Fecha — Lugar

DOMICILIO: San Luis 623 5:A Concordia (1981)

Calle — Nº — Teléf. — Ciudad o Localidad

PROFESION U OCUPACION: Ingeniero Electricista

LUGAR: Empresa "Hidroelectromontaje" (Leningrado) CARGO: Ajustador de Equipos Electricos (3)

IDEOLOGIA POLITICA: ..... CLASIFICACION: .....

DATOS COMPLEMENTARIOS: Casado Ala VOLKOVA Hijos: Innokenti y Olga Nacidos 1976-1978 (4)

Est. Civil — Cónyuge — Hijos

Padre: Stefán VOLKOV Madre: María VOLKOVA [illegible]

Otros familiares

JUNTA DE COMANDANTES EN JEFE 154385-9

S. I. D.

Dep. I V. Secc. I Fs-1

Sub Secc. A/N

Ficha Nº ..... Confec. 12.2.82

VOLKOV ..... Lieudvig Stepanovich (1)
Apellidos — Nombres

DOCUMENTOS: C/C ..... C/I. 02/219
Serie — Nº — Nº — Dpto.

OTROS DOC. 575207 CK (Rusia) Visa (Ron 1 años) (2)
Pasaporte — Lib. Enrol. — etc.

NACIMIENTO: 21.12.38 Veljev(Leningrado) -Rusia
Fecha — Lugar

DOMICILIO: San Luis 623 5:A Concordia (1981)
Calle — Nº — Teléf. — Ciudad o Localidad

PROFESION U OCUPACION: Ingeniero Electricista

LUGAR: Empresa "Hidroelectromontaje" (Leningrado) CARGO: Ajustador de Equipos Electricos (3)

IDEOLOGIA POLITICA: ..... CLASIFICACION: .....

DATOS COMPLEMENTARIOS: Casado Ala VOLKOVA Hijos: Innokenti y Olga Nacidos 1976-1978 (4)
Est. Civil — Cónyuge — Hijos

Padre: Stefán VOLKOV Madre: María VOLKOVA [illegible]
Otros familiares

Fecha	Documentos	154385 ANTECEDENTES A REGISTRAR Fs-2
5.1.82	Dpc. 10805	- Figura en una relación de Personal Soviético, que cumple funciones en la Zona de Obra de la Represa de Salto Grande, desde el mes de Diciembre del pasado año.-Eval.A-1.-(LA)
03.0[illegible].82	Dpc. 1170[illegible]	-Indica lo mismo que el documento 10805/05.01.82, evaluación A-1 (AN) Indica (1) al (4)
7.6.82	D.15678	-Figura en una nómina de Técnicos Soviéticos que se encuentran trabajando en la Zona de Obra de la Represa de Salto Grande al 3/5/982.- Eval.A-1 (Y)
24.6.82	D.16308	Figura en una nómina de Técnicos Soviéticos que se encuentran trabajando en la Zona de Obra de la Represa de Salto Grande,al 30.5.82,.-Eval:A-1(AD).-
15.9.82.	D. 19131	Figura en una nómina de Técnicos Soviéticos que se encuentran trabajando en la Zona de Obras de la Represa de Salto Grande al 12/8/82.- Eval.A-1.-(FE)

Fs-1

JUNTA DE COMANDANTES EN JEFE VARIOS

S. I. D. 154386-1

Dep. I Secc. I

Sub Secc. A/N

Ficha Nº ..... Confec. 02.03.82

VOLKOVA ..... Alla Nikolaevna .....
Apellidos Nombres

DOCUMENTOS: C/C ..... C/I. .....
Serie Nº Nº Dpto.

OTROS DOC. CM-575.208 Visa (por dos años) .....
Pasaporte Lib. Enrol. etc.

NACIMIENTO: 02.02.50 Ciudad URGUENICH (URSS) .....
Fecha Lugar

DOMICILIO: San Luis 6[illegible], 5to. piso Dto. "A" - Concord
Calle Nº Teléf.

PROFESION U OCUPACION: Ama de casa .....

LUGAR: ..... CARGO: .....

IDEOLOGIA POLITICA: ..... CLASIFICACION: .....

DATOS COMPLEMENTARIOS: Casada ..... VOLKOV, Ludwig Hijos Innocent y
Est. Civil Cónyuge Hijos

Olga, nacidos en 1976 y 1978 respectivamente Hija de POPOV, Nikolai (F)
Otros familiares

y de POPOVA, Olga de 59 años

[illegible]

Fecha	Documentos	154388 ANTECEDENTES A REGISTRAR Fs-2
0[illegible].0[illegible].8[illegible]	Doc.1170[illegible]	-Acompaña [illegible] su esposo (que desempeña funciones en la Represa de Salto Grande), no siendo autorizado su ingreso a la zona de las obras. Eval.: [illegible]-1 (AM)

JUNTA DE COMANDANTES EN JEFE

S. I. D.

154387-5

Fs.1

Dep. I Secc. I

Sub Secc. ~~A/N~~

Ficha Nº ..... Confec. 2.3.83

VOLODARSKIS SUSTER — Apellidos

Wendel — Nombres

DOCUMENTOS: C/C. ..... Serie ..... Nº ..... C/I. ..... Nº ..... Dpto. .....

OTROS DOC. ..... Pasaporte ..... Lib. Enrol. ..... etc. .....

NACIMIENTO: 47 años en 1983 — Fecha ..... Uruguay — Lugar .....

DOMICILIO: Juan Paullier 2659 — Calle ..... Nº ..... Teléf. ..... Ciudad o Localidad .....

PROFESION U OCUPACION: .....

LUGAR: ..... CARGO: .....

IDEOLOGIA POLITICA: ..... CLASIFICACION: .....

DATOS COMPLEMENTARIOS ..... Casado — Est. Civil ..... Cónyuge ..... Hijos .....

..... Otros familiares .....

Fecha	Documentos	154387 ANTECEDENTES A REGISTRAR Fs-2
2.3.83	24526/83 P.D.	-20.2.83.-De acuerdo a lo dispuesto por lo J.Lda.de Menores de 1er.T. se le impidió su salida del país.Svel:A+1 (TT)

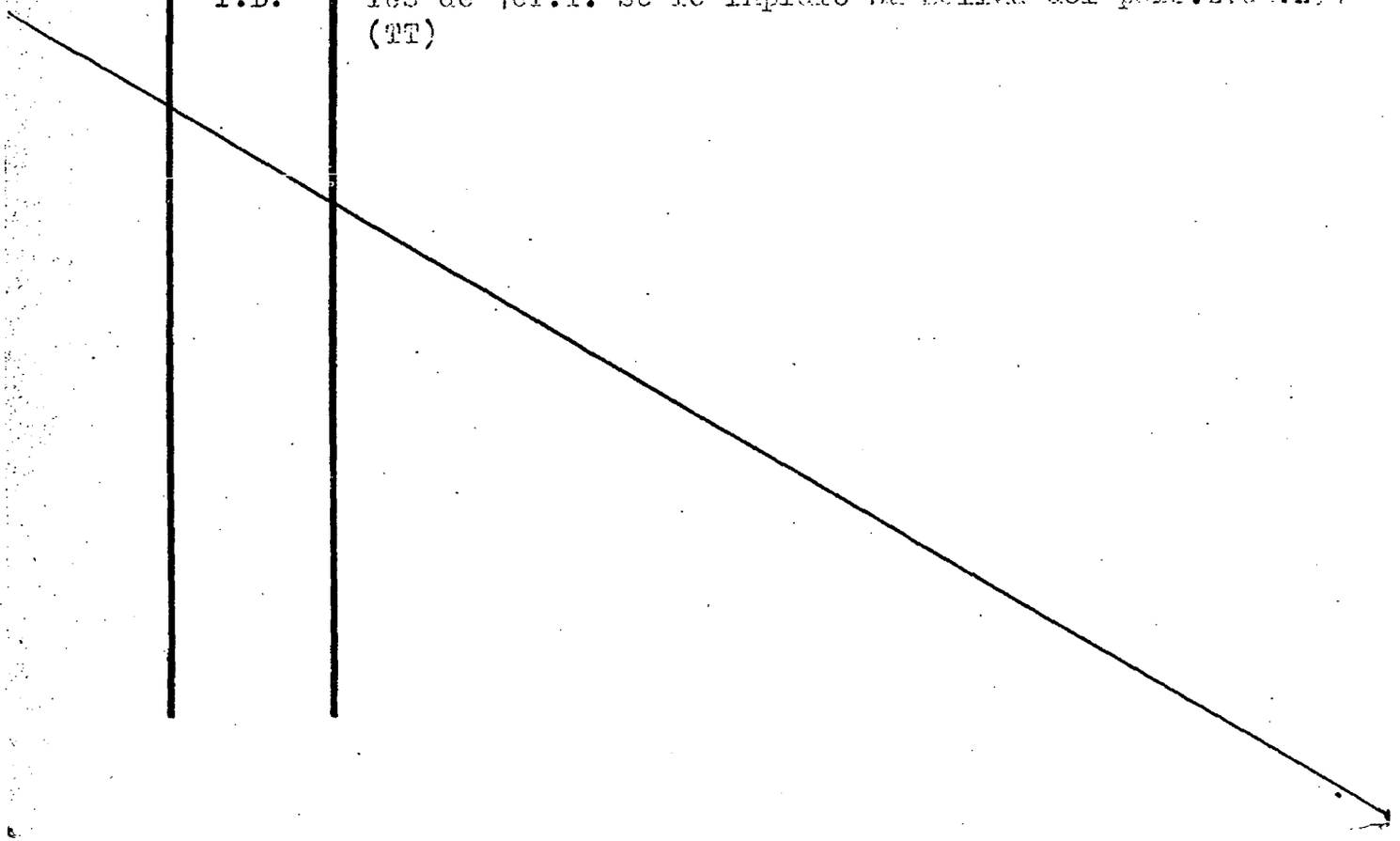

MINISTERIO DE DEFENSA NACIONAL
S. I. D.

154388 - 3

PE

Dep. 1 Sec.

Sub-Secc. A/N

Ficha Nº..... Confec. Fs -1

VOLOKHOFF — Apellidos

WLADIMIR — Nombres

DOCUMENTOS: C/C..... Serie Nro. C/I..... Nro. Dpto.

OTROS DOC. ..... Pasaporte Lib. Enrol. etc.

NACIMIENTO: ..... Fecha Lugar

DOMICILIO: VERDI 4736 593670 ..... Calle Nro. Teléf. Ciudad o Localidad

PROFESION U OCUPACION: .....

LUGAR: ..... CARGO: .....

IDEOLOGIA POLITICA: ..... CLASIFICACION: .....

DATOS COMPLEMENTARIOS: ..... Est. Civil Cónyuge Hijos

[redacted] Otros familiares

Fecha	Documentos	154588 ANTECEDENTES A REGISTRAR	fs-2
DEP:III 13.8.71	Informe Especial 24	-Integrante de los CAT que bajo la fachada de "Comité de ayuda a presos políticos" o como miembros de los Comités de Base del Frente Amplio en el sector Movimientos "26 de marzo" vienen realizando una extensa campaña a nivel estudiantil.(E)	

"VARIOS"

F 1

JUNTA DE COMANDANTES EN JEFE
S. I. D.

154389-1

Dep. I Secc. I
Sub Secc. A/N
Ficha Nº ..... Confec. 29.10.82

VOLONTE BERRO (1) — Apellidos
Alberto César (2) — Nombres
849.760-3(11)

DOCUMENTOS: C/C. AXA 11974 (3) — Serie Nº
C/I. 948.760-3 (4) — Nº Dpto.

OTROS DOC. ..... Pasaporte Lib. Enrol. etc.

NACIMIENTO: 24.07.939 (5) — Fecha
Montevideo (6) — Lugar

DOMICILIO: Palmar 2580 (7) — Calle Nº Teléf.
Montevideo (8) — Ciudad o Localidad

PROFESION U OCUPACION: Abogado (9)

LUGAR: ..... CARGO: .....

IDEOLOGIA POLITICA: ..... CLASIFICACION: .....

DATOS COMPLEMENTARIOS Casado (10) — Est. Civil Cónyuge Hijos

..... Otros familiares

Fecha	Documentos	154389 ANTECEDENTES A REGISTRAR A2
9.9.82	D.18839 RE.18418	-20.07.68: "Marcha" pág.3: Bajo el título "Al Nacionalismo", suscribe una declaración junto a un grupo de personas partidarias exhortando a organizarse a fin de remover la estructura partidaria. -02.07.65: "Marcha" pág. 2: Bajo l título "Apoyo a Velazquez", junto a otros jovenes herreristas, manifiesta su adhesión a la gestión del Embajador Carlos Ma. VELAZQUEZ al tratarse el problema Dominicano en el Consejo de Seguridad de las Naciones Unidas, reiterando su apoyo a los principios del Dr. Luis A. de Herrera en materia politica internacional, de no intervención, autodeterminación y autentica solidaridad con todos los pueblos latinoamericanos. Eval.:B-2.- (D)(MB).-
29.9.92	D.20161 RE.18418	-25.05.76: Se establece que en la fecha concurre al sepelio de Héctor GUTIERREZ RUIZ realizado en el Cementerio del Buceo. Figura como uno de los detenidos en oportunidad de cantar el Himno Nacional, desacatando la orden de no hacerlo. Eval.: A-1.- Indica (1).- (D)(MB)
3.9.82	18418	Figura en el 33 lugar de la lista CAS del Partido Nacional Agrupación con Herrero por la Patria Dpto. de CANELONES como candidato para integrar los Deliberantes Departamentales y Convenciones Nacionales en las Elecciones internas de los PP.PP. del 28 de Noviembre de 1982. (D)(MB) INDICA (2) AL (10)

FECHA	DOCUMENTOS	VOLONTE Barro ANTECEDENTES A REGISTRAR Alberto Cesar K 3 154389
13.10.82	—	Por Oficio Nº. 825/82 el S.I.D. comunica a la Corte Electoral, que de acuerdo a las disposiciones vigentes, no existen objeciones para que el causante integre la lista de referencia. (9)(MP)
5.X.83	31109/430 598	Indica IDEM. Doc.38839/982.-Eval.A-2.-(FE)
12.4.84	33090/83.-Pág.60	Indica Idem.Doc. 23691/83.Eval:A-1.(KE)
21.6.84	8404178/7	Figura en la nómina de pasajeros que viajaron el 15.6.84 en el Buque "Ciudad de Mar del Plata II", desde Buenos Aires a Montevideo, acompañando a los requeridos Juan-Raúl y Wilson FERREIRA.Eval:A-1 Ind.11.(00)

JUNTA DE COMANDANTES EN JEFE

S. I. D.

154390-3

V Fs 1

DEP. I SECC. I

SUB SECC. A/N

FICHA Nº ..... CONFEC. 30.9.8

VOLONTE GARCIA — Apellidos

Alberto DAniel — Nombres

DOCUMENTOS: C/C Nº ..... Dpto. C/I. 4.770.602 Serie Nº

OTROS DOC. ..... Pasaporte Li. Enrol etc.

NACIMIENTO: ..... Fecha Lugar

DOMICILIO: ..... Calle Nº Teléf. Ciudad o Localidad

PROFESION U OCUPACION: .....

LUGAR: MUNDOCOOR CARGO: Fotógrafo.

IDEOLOGIA POLITICA: ..... CLASIFICACION: .....

DATOS COMPLEMENTARIOS: ..... Est. Civil Cónyuge Hijos

..... Otros familiares

154390(1)

F3-C

FECHA	DOCUMENTOS	154390 ANTECEDENTES A REGISTRAR
SET-80	DNII	NO REGISTRA ANTECEDENTES. No se encuentra documentos.- (FE)

Imp. Nacional 1933/79

JUNTA DE COMANDANTES EN JEFE

S. I. D. 154391-7

B-1

DEP. I SECC. I

SUB SECC. A/N

FICHA Nº ..... CONFEC. 30.9.80

VOLOUTE GARDELA — Apellidos

Alberto — Nombres

DOCUMENTOS: C/C Nº BCA Dpto. 28.926 — C/I. Serie 870.231 Nº

OTROS DOC. ..... Pasaporte Li. Enrol etc.

NACIMIENTO: 18.5.938 — Fecha Lugar

DOMICILIO: Dámaso A. Larrañaga 3921 Apto.302 — Calle Nº Teléf. Ciudad o Localidad

PROFESION U OCUPACION: .....

LUGAR: MUNDOCOLOR CARGO: Auxiliar Fotograf'a.

IDEOLOGIA POLITICA: ..... CLASIFICACION: .....

DATOS COMPLEMENTARIOS: ..... Est. Civil Cónyuge Hijos

Hijo de Odilia y Roberto.

Otros familiares

LUGAN

F5-2

FECHA	DOCUMENTOS	154391 ANTECEDENTES A REGISTRAR
SET-80	DNII	8.67 se establece que integra el Congreso de Delegados de A.U.T.E. 18.1.78 con fecha 4.8.77. solicita en Secc. 13a. constancia sobre anotaciones en ficheros policiales de Inteligencia expidiéndosele Categoría "A". No se encuentre documentos. (RG)

Imp. Nacional 1935/79

Fs 3

JUNTA DE COMANDANTES EN JEFE 154391

S. I. D.

DEP VII SECC. I

SUB SECC. A/N

FICHA Nº ..... CONFEC. 30.8.79

VOLONTE GARDELA — Apellidos

ALBERTO — Nombres

DOCUMENTOS: C/C ..... Nº ..... Dpto. C/I. V 870.231 Serie Nº

OTROS DOC. ..... Nº Emp. 1452 Pasaporte Li. Enrol. etc.

NACIMIENTO: ..... Fecha Lugar

DOMICILIO: ..... Calle Nº Teléf. Ciudad o Localidad

PROFESION U OCUPACION: .....

LUGAR: EL PAIS CARGO: Auxiliar Fotografia

IDEOLOGIA POLITICA: ..... CLASIFICACION: .....

DATOS COMPLEMENTARIOS: ..... Est. Civil Cónyuge Hijos

..... Otros familiares

Fs 1

FECHA	DOCUMENTOS	154391 ANTECEDENTES A REGISTRAR
22/4/82	D.14011	Indica datos filiatorios - (FE)

AXX

VOLONTE de ZITO

154392-5

Alicia

ANTECEDENTES A REGISTRAR	Documentos	Fecha

MINISTERIO DE DEFENSA NACIONAL

S. I. D.

154393-3

Dep. 1 Secc.1

Sub-Secc. G FS-1

Ficha Nº..... Comp. 3.

VOLONTE (h) RABELLINO (1) César.

Apellidos Nombres

DOCUMENTOS: C/C..... C/I.....

Serie No. No Dpto.

OTROS DOC.:.....

Pasaporte Lib. Enrol. etc.

NACIMIENTO: .....

Fecha Lugar

DOMICILIO: .....

Calle N.o Telef. Ciudad o Localidad

PROFESION U OCUPACION: Maestro Dtora. de la Esc. No.3 de Canelones (2)

LUGAR:..... CARGO.....

IDEOLOGIA POLITICA..... CLASIFICACION.....

DATOS COMPLEMENTARIOS .....

Est. Civil Conyuge Hijos

FECHA	DOCUMENTOS	154393 ANTECEDENTES A REGISTRAR	FS-2
26. /V.65.	76/65.	**Activista de la Asociación de Maestro de Canelones**	
28.10.81.	Dec.9004	Por Nota No.1541/CSE/79. Résuelve: que el causante pase a desempeñar el cargo de maestro.- Eval.A-1.- (FE) Ind. (1) y (2)	

SERVICIO DE INTELIGENCIA

Dep. I (Seguridad)

Sección .....

MINISTERIO DE DEFENSA NACIONAL M / F
SERVICIO DE INFORMACION DE DEFENSA

Ficha N.º ..... **confeccionada el** 22/X/965.

I-V-02-06-1485

154393

Foto

Apellidos VOLONTE (h)

Nombres César

Fecha de Nacimiento: .....

Lugar de Nacimiento: .....

Cred. Civ.: ..... **Ced. Identidad:** .....

Prontuario: ..... **F. Censal:** .....

Padre: .....

Madre: .....

Domicilio: ..... **Ciudad:** Canelones

Otros datos (Documentos y señas personales) LAMSTRO.-

Fs 4

FICHA COMPLEMENTARIA

Documento			154393 Antecedentes
N.º	Fecha	Origen	
76/53.-	26/V/965.		-Profesión:Maestro en el Dpto.de Canelones.- -Concurrió a la Asamblea de la Asociación de Maestros"de Canelones,efectuada el día 26 del cte.,a la hora 19,en el Cine"Rodó",la cual contó con un público aproximado de 100 personas,hizo uso de la palabra y refiriéndose a las medidas de fuerza a tomar para el cobro de sus sueldos atrasados,sostendando durante la Asamblea una posición de extrema izquierda,refiriéndose a las medidas de lucha tomadas por el Consejo Federal para los días 28 y 29 del cte.-Pidió adhesión INCONDICIONAL y prolongación del paro por tiempo indeterminado como repudio al "régimen oprobioso que [illegible]".-
	26/6/984		Se contestó Memo. (A) Nº 1163/984 para UTU (MS)

SERVICIO DE INTELIGENCIA

Div. I (Seguridad)

Sección

MINISTERIO DE DEFENSA NACIONAL
SERVICIO DE INFORMACION DE DEFENSA
M/F

Fl ... 1 ... Seccionada el 24-IX-1954.

154394-1

Fs-1

Apellidos VOLONTE CASACUBERTA

Nombres Jesús A bbondio

Fecha de Nacimiento: 25-III-1934.

Lugar de Nacimiento: 3ra.Secc. Montevideo.-

Cred. Civ.: B.D.A . 1.478 Ced. Identidad:

Padre: José Volonté

Madre: Luisa Casacuberta

Domicilio: Of.4 4425 Ciudad: Montevideo.-

Otros datos: (Documentos y señas personales)

FICHA COMPLEMENTARIA

Fs-2

Documento			154394 Antecedentes
N.º	Fecha	Origen	
Of.1116. Memoran.	24-IX-954.	S.M.A. J.P.M.	- - 9-VII-1927, Robo, Secc.15a.Juzgado Letrado de Instrucc. y Correcc. de 3er. Turno.- - 16-IV-940, Requerido, Dirección de Investigaciones, Juzg. Ldo. de lo Civil de 3er. Turno.- - 14-II-1952, Complicidad de Falsificación y estafa, Dirección de Investigaciones, Juzg. Letrado de Instrucc. y Correcc. de 4to.Turno.-

Fs 1

JUNTA DE COMANDANTES EN JEFE 154395-8 Dep. I Secc. I

S. I. D. Sub Secc. A/N

Ficha Nro. ____ Confec 5-4-83

VOLONTE MORGANTI — Juan Domingo

Apellidos — Nombres

DOCUMENTOS: C/C A.S.A. 3789 — C/I. 342.244-7(Mont)

Serie Nro. — Nro. Dpto.

OTROS DOC. ____

Pasaporte — Lib. Enrol. — etc.

NACIMIENTO: 64 años (982)

Fecha — Lugar

DOMICILIO: Rodó 2231 — Montevideo

Calle — Nro. — Teléf. — Ciudad o Localidad

PROFESION U OCUPACION: Empleado

LUGAR: UNION CIVICA — CARGO: ____

IDEOLOGIA POLITICA: SINARTEC Nov/982 — CLASIFICACION: COLABORACIONISTA

DATOS COMPLEMENTARIOS: SOLTERO

Est. Civil — Cónyuge — Hijos

Otros familiares

Fs 2

Fecha	Documentos	ANTECEDENTES A REGISTRAR
		154305
13/1/83	23691/101	Electo 50 Titular del Organo Deliberante Nacional del Partido UNION CIVICA por el Departamento de MONTEVIDEO Hoja de Votación A.C.H. de acuerdo al resultado de las Elecciones Internas de los Partidos Políticos habilitados, efectuadas el 28-XI-82. — Eval. A-1 (XX).
13.7.841	33090/83 Pág.117	Integra en calidad de Titular el Organo Deliberante Departamental del Partido Unión Cívica Departamento de Montevideo AU • CFE

VARIOS

FS-1

JUNTA DE COMANDANTES EN JEFE
S. I. D.

154396-6

Dep. I Secc. I
Sub. Secc. A/N
Ficha N.º ..... Confec. 25/11/82

VOLONTE MOREIRA — Apellidos
Juan José — Nombres

DOCUMENTOS: C/C SBA 20971 — Serie N.º
C/I. 3.002.548-6 — N.º Dpto.

OTROS DOC. — Pasaporte Lib. Enrol. etc.

NACIMIENTO: 2/7/60 — Fecha
Minas — Lugar

DOMICILIO: D.Pérez 473 Ap. 7 — Calle N.º
Teléf.
Minas — Ciudad o Localidad

PROFESION U OCUPACION: Comerciante

LUGAR: CARGO:

IDEOLOGIA POLITICA: CLASIFICACION:

DATOS COMPLEMENTARIOS: Casado — Est.Civil
Cónyuge
Hijos

Otros familiares

Fecha	Documentos	154396 ANTECEDENTES A REGISTRAR Fs 2
15/9/82	19.170	Figura en el 3 lugar de la lista SAJ del Partido COLORADO Agrupación "UNIDAD Y TRABAJO" Dpto. de LAVALLEJA como candidato para integrar los Deliberantes Departamentales y Convenciones Nacionales en las Elecciones internas de los PP.PP. del 28 de Noviembre de 1982. (K)(U)
16/x/82	— — —	Por Oficio N°. 880/82 el S.I.D. comunica a la Corte Electoral, que de acuerdo a las disposiciones vigentes, no existen objeciones para que el causante integre la lista de referencia. (K)(U)
22/9/82 (R.E. 19170)	19687	3/9/82-En el diario "La Unión" de la fecha, de la ciudad de Minas aparece una publicación solicitando que por razones de índole personal presenta renuncia con carácter de indeclinable al cargo N° 3 de la lista SAJ.- EVALUACION:B-2.- (U)(K).

MINISTERIO DE DEFENSA NACIONAL
S. I. D. 154397-4

PE Fs 1

Dep. 1 Sec. 1
Sub-Secc. A/N
Ficha Nº ..... Confec. 14/3/73

VOLONTE (Apellidos) JULIO (Nombres)

DOCUMENTOS: C/C. ..... (Serie / Nro.) C/I. ..... (Nro. / Dpto.)

OTROS DOC. ..... (Pasaporte / Lib. Enrol. / etc.)

NACIMIENTO: ..... (Fecha / Lugar)

DOMICILIO: ..... (Calle / Nro. / Teléf.) San Carlos (Ciudad o Localidad)

PROFESION U OCUPACION: Médico Psiquíatra

LUGAR: ..... CARGO: .....

IDEOLOGIA POLITICA: ..... CLASIFICACION: .....

DATOS COMPLEMENTARIOS: ..... (Est. Civil / Cónyuge / Hijos)

[redacted]

..... (Otros familiares)

Fecha	Documentos	154397 ANTECEDENTES A REGISTRAR Fs 2
14/6/72	D.1488	-En la carretera San Carlos-Pan de Azúcar, próximo a la zona ABRA DE PERDOMO, tiene un Sanatorio, del cual se informa de ciertos movimientos sospechosos.Precisan de inusual transporte de ambulancias, incluso casos de traer o llevar enfermos sin documentación,argumentando se trata de enfermos mentales. El citado está vinculado al F.A..- (H).
26/11/82	. . . .	-Se contestó S/A PARA EL M.S.P. (P)

SERVICIO DE INTELIGENCIA

Dep. I (Seguridad)

Sección .....

F5.1 [redacted]

Ficha N° confeccionada el 13-V-65.-

MINISTERIO DE DEFENSA NACIONAL
SERVICIO DE INFORMACION DE DEFENSA
M / F
154398-2

Foto

Apellidos ~~VOLONTE~~

Nombres Laviero

Fecha de Nacimiento: .....

Lugar de Nacimiento: .....

Cred. Civ.: ..... Ced. Identidad: .....

Prontuario: ..... F. Censal: .....

Padre: .....

Madre: .....

Domicilio: Donizetti 1369.- Ciudad: Montevideo.-

Otros datos (Documentos y señas personales) .....

Fs-2

FICHA COMPLEMENTARIA

Documento			154398 Antecedentes
N.º	Fecha	Origen	
B-76-D-6	-13-V-965.-		-Reside en Donizetti 1369.-Recibe propaganda comunista.-

VARIOS

F5-1

JUNTA DE COMANDANTES EN JEFE

S. I. D. 154399-0

Dep. I Secc. I

Sub Secc. A/N

Ficha N.°..... Confec. 17.8.83

VOLONTE RIELLA — Apellidos

María Walkyria — Nombres

DOCUMENTOS: C/C. BBB23301 (Serie / N.°) C/I. 1.051.272 Mdeo. (N.° / Dpto.)

OTROS DOC. ..... (Pasaporte / Lib. Enrol. / etc.)

NACIMIENTO: 23.1.42 Mdeo. (Fecha / Lugar)

DOMICILIO: Tobas 3510 telef.202948 en 1983 (Calle / N.° / Teléf. / Ciudad o Localidad)

PROFESION U OCUPACION: Médico Anestecista

LUGAR: Fac. de Med.-Hosp. de Clínicas S.S.FF.AA. CARGO: .....

IDEOLOGIA POLITICA: ..... CLASIFICACION: .....

DATOS COMPLEMENTARIOS: Casada (Est. Civil / Cónyuge / Hijos)

..... (Otros familiares)

~~154399~~

Fecha	Documentos	154399 ANTECEDENTES A REGISTRAR	Fs 2
17.8.83	28308/01/15/33	4.7.83-SE.PLA.CO.DI. por Nota Nº3194/83/D solicita aval para Beca a Suecia, SE APRUEBA por Memo.(A) 1486/83 (1ra. Parte) del 7.7.83.(C)	

ficha confeccionada el 23 de Agosto de 1973 FS-1

MINISTERIO DE DEFENSA NACIONAL
S. I. D.

Dep. I Secc. I
Sub - Secc. G
Ficha Nro. ..... Confec. .....

154400-6

VOLONTE (Apellidos) RIMER (Nombres)

DOCUMENTOS: C/C. ..... (Serie / Nro.) C/I. 437.958 (Nro. / Dpto.)

OTROS DOC. ..... (Pasaporte / Lib. Enrol. / etc.)

NACIMIENTO: ..... (Fecha / Lugar)

DOMICILIO: Cuñapirú 2177 (Calle / Nro. / Teléf. / Ciudad o Localidad)

PROFESION U OCUPACION: Empleado de Coca-Cola
Depósito Carreras Nacionales

LUGAR: Dr. Juan Carrara 3521 CARGO: .....

IDEOLOGIA POLITICA: ..... CLASIFICACION: ACTIVISTA

DATOS COMPLEMENTARIOS: ..... (Est. Civil / Conyuge / Hijos)

..... (Otros familiares)

F5 2

Fecha	Documentos	154400 ANTECENDENTES A REGISTRAR
3.8.73	2117	Sindicado como activista en su lugar de trabajo.Evaluación B-3.(EE)
		28.11.78-MEMO(A)Nº 3194/78 - Dpto.II-EME.-qq-
13/10/82	.....	-MEMO.(A) No.2578/82 PARA SR.TTE.1RO.JOSE MA. SILVA - O.C.O.A. (P)

154401-4

DXX FBI

VOLONTERIO ROLANDO,
CARLOS MIGUEL

Fecha	Documentos	ANTECEDENTES A REGISTRAR

VARIOS

ES-1

JUNTA DE COMANDANTES EN JEFE
S. I. D.

154402-2

Dep. I Secc. I

Sub. Secc. A/N

Ficha N.º ..... Confec. 15.7.82

VOLONTERIO LABADIA — Apellidos

María Emilia — Nombres

DOCUMENTOS: C/C ..... C/I. .....
Serie N.º N.º Dpto.

OTROS DOC. .....
Pasaporte Lib. Enrol. etc.

NACIMIENTO: .....
Fecha Lugar

DOMICILIO: R. Prais do Flamengo No. 16/702 — Rio de Janeiro
Calle N.º Teléf. Ciudad o Localidad

PROFESION U OCUPACION: .....

LUGAR: ..... CARGO: .....

IDEOLOGIA POLITICA: ..... CLASIFICACION: .....

DATOS COMPLEMENTARIOS: .....
Est.Civil Cónyuge Hijos

.....
Otros familiares

Fecha	Documentos	154402 ANTECEDENTES A REGISTRAR Fs 2
10.06.82	15.786	Figura en una Lista de ciudadanos uruguayos residentes en distintas ciudades del Brasil. Eval.: A-1.- (VL) (M)

MINISTERIO DE DEFENSA NACIONAL
S. I. D.

Dep. 1 Secc. 1
Sub-Secc. G
Ficha Nº 154403-0 Confec 4/4/72
FS-1

VOLONTERIO MIRA Marisa
Apellidos Nombres

DOCUMENTOS: C/C ..... C/I .....
Serie No. No. Dpto.

OTROS DOC.: .....
Paseporte Lib. Enrol. etc.

NACIMIENTO: ..... Soriano
Fecha Lugar

DOMICILIO: ..... Ciudad de Mercedes-SORIANO
Calle No. Telef Ciudad o Localidad

PROFESION U OCUPACION: Estudiante

LUGAR: Preparatorio Nocturno CARGO [illegible]

IDEOLOGIA POLITICA MAOISTA CLASIFICACION DIRIGENTE-Activista

DATOS COMPLEMENTARIOS casada con MOURA COLMAN, Luis Delfin (a) "Sabiá"
Est. Civil Conyuge Req. Nro. 694.- Hijos

FECHA 20	DOCUMENTOS	154403 ANTECEDENTES A REGISTRAR Fs-2
X/71	B38-D11	Dirigente de la Asociación de Estudiantes de Mercedes de tendencia Izquierdista (A.E.M.), despliega gran actividad en dicho gremio. (V).-
X/74	Inf.Dpto.I.	-Se divorció de MOURA COLMAN,Luis Delfín (PCR) en 1970.Casado nuevamente con un ciudadano español del que se separa en agosto/74.-(D)

Fs-1

JUNTA DE COMANDANTES EN JEFE 154404-8

S. I. D.

Dep. I Secc. I

Sub Secc. A/N

Ficha Nro. ..... Confec. 18-9-78

VOLOSENIUC — Apellidos

Demetrio — Nombres

DOCUMENTOS: C/C ..... (Serie / Nro.) C/I. ..... (Nro. / Dpto.)

OTROS DOC. ..... (Pasaporte / Lib. Enrol. / etc.)

NACIMIENTO: 64 años en 1967 (Fecha / Lugar)

DOMICILIO: CADIZ 2925/3 (Calle / Nro. / Teléf. / Ciudad o Localidad)

PROFESION U OCUPACION: Zapatero Jubilado

LUGAR: ..... CARGO: .....

IDEOLOGIA POLITICA: ..... CLASIFICACION: .....

DATOS COMPLEMENTARIOS: ..... (Est. Civil / Cónyuge / Hijos)

1348[illegible]

Otros familiares

FS-2

Fecha	Documentos	154404 ANTECEDENTES A REGISTRAR
18-9-78	Doc.1776	-Afiliado al Partido Comunista con el Nº28379,fecha de ingreso:20-10-67.(Microfilm Incautado a Rodney Arismendi) Eval.B-2 (V.)

SERVICIO DE INFORMACION
DE DEFENSA
Dep. 1

154405-5 Confeccionado el 07 ABR. 1976 F5-1

V A R I O S

F O T O

Apellidos VOLONTERIO

Nombres Hilda

Fecha de Nacimiento

Lugar de Nacimiento

Est. Civil

Cred. Cívica ..... Céd. Identidad .....

Otros Documentos

Ocupación

Padre

Madre

Domicilio ..... Ciudad .....

Otros datos

95973

CHIESA Hnos. Ltda. - 2.500 - 9/75

FICHA COMPLEMENTARIA

FS-2

DOCUMENTO		54405 ANTECEDENTES
Fecha	Origen	
23-3-76	Doc. 0411 (Ev. B-2)	-Conjuntamente con su esposo dirigieron la ceremonia religiosa realizada el día 5 del cte., en la cual contrajeron enlace Juan Volonterio y María de los Angeles Tejería.- En la misma se realizaron cantos posiblemente tendientes a "protesta" de izquierda.- (W)

SERVICIO DE INFORMACION
DE DEFENSA
Dep. 1

154406 – Confeccionado el 07 ABR. 1976

Fs-1

V A R I O S

FOTO

Apellidos VOLANTERIO

Nombres Juan

Fecha de Nacimiento

Lugar de Nacimiento

Est. Civil

Cred. Cívica ..... Céd. Identidad .....

Otros Documentos

Ocupación Estudiante de Medicina

Padre

Madre

Domicilio ..... Ciudad .....

Otros datos

CHIESA Hnos. Ltda. - 2.500 - 9/75

FICHA COMPLEMENTARIA

FS-2

DOCUMENTO		154406 ANTECEDENTES
Fecha	Origen	
23-3-76	Doc.0411 (ev. B-2)	-Estudiante izquierdista que ha mantenido una militancia activa, al igual que su familia.- El día 5 del cte. contrajo enlace con María de los Angeles Tejería, familiar de un Sr. Oficial de la E.A.S. la cual procede de familia de observancia democrática.- La ceremonia fue dirigida por dos particulares (Hilda Volonterio y su esposo), realizando en la misma cantos posiblemente tendientes a "protesta".- (W)

MINISTERIO DE DEFENSA NACIONAL
S. I. D.

Dep. 1 Secc. I
Sub-Secc. G
Ficha Nº. Confec

154407-1

Fs. 1

ZARATE LAMPLE Humberto Rogelio
Apellidos Nombres

DOCUMENTOS: C/C ..... C/I .....
Serie No. No. Dpto.

OTROS DOC.: .....
Pasaporte Lib. Enrol. etc.

NACIMIENTO: ....
Fecha Lugar

DOMICILIO: .....
Calle No. Telef Ciudad o Localidad

PROFESION U OCUPACION: Empleado de EGSA 10/9/946.

LUGAR: ..... CARGO .....

IDEOLOGIA POLITICA ..... CLASIFICACION Activista

DATOS COMPLEMENTARIOS .....

Est. Civil Casado Conyuge Hijos

.....
Otros Familiares

FECHA 5/6	DOCUMENTOS	154407 ANTECEDENTES A REGISTRAR Fs. 2
.70.	Bn.I.Nº8	Ocupo la planta industrial junto a otros obreros en marzo de 1970.V.

SERVICIO DE INFORMACION DE DEFENSA

Dep. 1

154408-9

FS1

Confeccionado el 10 SET. 1974

VARIOS

FOTO

Apellidos VOLPE

Nombres

Fecha de Nacimiento

Lugar de Nacimiento

Est. Civil

Cred Cívica ..... Céd. Identidad

Otros Documentos

Ocupación

Padre

Madre

Domicilio Avda. Italia 4220 Ciudad

Otros datos

Imp. CHIESA Hnos. Ltda. 10.000 - 12 - 73

FICHA COMPLEMENTARIA FS 2

DOCUMENTO		154408 ANTECEDENTES
Fecha	Origen	
21.8.74.	Doc. 2096	-Figura como destinatario del envio de listas para las elecciones de 1971, por parte de la UNION POPULAR, en documentación incautada en el Palacio Legislativo., el 27 de Junio de 1973.- (W)

SERVICIO DE INTELIGENCIA
División I
(Seguridad)

MINISTERIO DE DEFENSA NACIONAL
SERVICIO DE INFORMACION DE DEFENSA
M/F
154409-7

FS 1

Sección "A"
Act. Ant. Nac.
Ficha N.º [redacted]

Foto

Nombres y Apellidos: VOLPE, Alberto.-

Fecha de Nacimiento: 44 años (1962) (1)

Lugar de Nacimiento: Uruguay (2)
(País - Ciudad o Localidad - etc.)

Cred. Civ.: Serie BPB N.º 2808.- Ced. Identidad:

Otros documentos:
(Pasaporte - Libreta Enrolam. - etc.)

Domicilio: José Batlle y Ordóñez 593 Depto. de DURAZNO (3)
(Ciudad o Localidad) (Calle) (N.º) (Telef.)

Filiación
- Edad Aparente ..... Color del Cutis .....
- Color del Cabello ..... Estatura Aproximada .....
- Complexión ..... Aspecto Social .....
- Señas particulares .....

Ficha confeccionada en Montevideo, el 26 de setiembre de 1963.-
13481?

154409

FSE

ACTIVIDADES

(1) Laborales: Profesión Sastre Lugar de trabajo Su domicilio (4)

Cargo ..... Antigüedad .....

Otras Actividades .....

.....

(2) Políticas: Ideología Castrista.- Actuación .....

Antecedentes .....

Antecedentes familiares .....

(3) Sociales: Estado Civil ..... Religión ..... Figuración .....

Grado Instrucción ..... Lugares que frecuenta .....

(4) Económicas: Situación ..... Capital aprox. ..... Vehículo ..... marca y N.o

Otros datos .....

Datos Complementarios .....

Apreciación Personal Gral. .....

.....

.....

VOLPE, Alberto.- FICHA COMPLEMENTARIA FS3

154409

Documento		Antecedentes
Fecha	Origen	
1)24-VII-963	.-Inf.Reg. Mil. No. 2.-Durazno Identificación No. 841-B-963.- B-19-D.- 11	1) Dirigente del Fidel presentado a la Oficina Electoral de Durazno para las últimas elecciones de 1962.-
NOV/1971	**LISTA 988 PDC F.A**	**-Candidato en el 31.lugar a la Junta Departamental por el -dpto.de Durazno sub lema Frente Duraznense/SS/**
8/I/976	Doc:0001	-Afiliado al Partido Comunista 28/VI/962 con el Nº 18.011.(Microfilm incautado a Rodney ARISMENDI) Sval.: 3-2. Indice (1) al (4). (RR)
		10/7/78- Se remitieron datos identificatorios por Mem.(A) No. 685 (Corte Electoral).- (U)

FICHA COMPLEMENTARIA

FS 4

Documento		154409 Antecedentes
Fecha	Origen	

FS5

JUNTA DE COMANDANTES EN JEFE 154409

S. I. D.

Dep. I Secc. I

Sub Secc. A/N

Ficha Nro. ____ Confec. 18-9-78

VOLPE — Apellidos

Alberto — Nombres

DOCUMENTOS: C/C BPB.2808 (Serie / Nro.) C/I. ____ (Nro. / Dpto.)

OTROS DOC. ____ (Pasaporte / Lib. Enrol. / etc.)

NACIMIENTO: 44 años en 1962 (Fecha / Lugar)

DOMICILIO: José B. y Ordoñez 593 (Calle / Nro. / Teléf.) Montevideo (Ciudad o Localidad)

PROFESION U OCUPACION: Sastre

LUGAR: ____ CARGO: ____

IDEOLOGIA POLITICA: ____ CLASIFICACION: ____

DATOS COMPLEMENTARIOS: ____

Est. Civil / Cónyuge / Hijos

Otros familiares

FSB

Fecha	Documentos	154409 ANTECEDENTES A REGISTRAR
17-4-74	Doc.1776	-Afiliado al Partido Comunista con el Nº18011,fecha de ingreso:30-8-65.(microfilm Incautado a Rodney Arismendi) Eval.B-2 (V)

J. C. J.
Dpto. 1

154409

PS 7

Apellidos VOLPE

Nombres Alberto

No.18011.

Documentos: AFILIADO AL PARTIDO COMUNISTA.

Ant, Secc: A B C D E G V

☐ ☐ ☐ ☐ ☐ ☐ ☐

Secreto

154409 **ANTECEDENTES** F58

Fecha ing: 28.6.62.

Or.44 años.

Dom: José B.y Ordóñez 593 (Dpto.Durazno)

CC: BPB."2808.

Ocup: Sastre.

8.1.76.Doc.0001.Eval: B - 2. (Y).

JUNTA DE COMANDANTES EN JEFE 154410-5

S. I. D.

DEP. I V SECC. I

SUB-SECC. A/N

FICHA Nº ..... CONFEC 23.10.8

F51

VOLPE — Apellidos

Alejandro — Nombres

DOCUMENTOS: C/C ..... Nº ..... Dpto. C/I. 1.279.031 Serie Nº

OTROS DOC. ..... Pasaporte Li. Enrol etc.

NACIMIENTO: ..... Fecha Lugar

DOMICILIO: Ruta 101 Km. 22 Calle Nº Teléf. Ciudad o Localidad

PROFESION U OCUPACION: .....

LUGAR: GATTI PUBLICIDAD CARGO: Depto. Arte.

IDEOLOGIA POLITICA: ..... CLASIFICACION: .....

DATOS COMPLEMENTARIOS: ..... Est. Civil Cónyuge Hijos

..... Otros familiares

Fs.2.

FECHA	DOCUMENTOS	154410 ANTECEDENTES A REGISTRAR
NOV.80	DNII	-NO REGISTRA ANTECEDENTES.
13-4-82	p.13663	Indice datos filiatorios.- (FE)

Imp. Nacional 1933/79

FSL

JUNTA DE COMANDANTES EN JEFE
S. I. D.

154411-3

Dep. I Secc. I
Sub Secc. A/N
Ficha Nro. ..... Confec 18-9-78

VOLPE de ESPASINDE — Apellidos
Ana María — Nombres

DOCUMENTOS: C/C BLR.18074 — Serie Nro. — C/I. ..... — Nro. Dpto.

OTROS DOC. ..... — Pasaporte Lib. Enrol. etc.

NACIMIENTO: 26 años en 1967 — Fecha Lugar

DOMICILIO: Cadiz 2925 — Calle Nro. Teléf. Montevideo — Ciudad o Localidad

PROFESION U OCUPACION: Obrera de Pinceles

LUGAR: ..... CARGO: .....

IDEOLOGIA POLITICA: ..... CLASIFICACION: .....

DATOS COMPLEMENTARIOS: .....
Est. Civil [redacted] Cónyuge Hijos

.....
Otros familiares

- F52

Fecha	Documentos	15441 ANTECEDENTES A REGISTRAR
17-4-74	Doc.1776	-Afiliado al Partido Comunista con el Nº------,fecha de ingreso:8-5-67.(Microfilm Incautado a Rodney Arismendi) Eval.B-2 (V)

F53

J. C. J. ANTINACIONAL 7.7.76

Dpto. 1 154411

Apellidos VOLPE

Nombres Ana Ma.

Documentos Emp.De la Cerda-BAL - Afil.PC.Nº(ile

Ant, Secc: A B C D E G V

[X] [ ] [ ] [ ] [ ] [ ] [ ]

Secreto

ANTECEDENTES FS4

15441

Doc.0001/76.-(U) Eval. B-2.-

~~Edad: 28 años- Cr.~~

Fecha de Ingreso: 30/9/69

Dom: Cádiz 2925/3- Pedro Vidal y Juan Cabal.-

SERVICIO DE INFORMACION DE DEFENSA

Dep. 1

15.412-1

Confeccionado el 20 MAYO 1974

F s 1

V A R I O S

FOTO

Apellidos VOLPE

Nombres Beatriz

Fecha de Nacimiento

Lugar de Nacimiento

Est. Civil

Cred Cívica ..... Céd. Identidad .....

Otros Documentos

Ocupación

Padre

Madre

Domicilio ..... Ciudad Rosario

Otros datos

Imp. CHIESA Hnos. Ltda. 10.000 - 12 - 73

FICHA COMPLEMENTARIA

F52

DOCUMENTO		154412 ANTECEDENTES
Fecha	Origen	
6.II.74 25.3.74	Dec.0176 Dec.0603	Figura en una relación de suscriptores del periódico "El Oriental" y afiliados al P.Socialista que se encontre en el dom: de Carlos BALLABARES en la c. de Colonia.-(SS) EVAL: A-1.

FSL

SERVICIO DE INFORMACION DE DEFENSA
Dep. I

154413-S

..... **Sección**
Act. Ant. Nac.
Ficha Nº [redacted]

Nombres y Apellidos: VOLPE Carmelo

Fecha de Nacimiento: .....

Lugar de Nacimiento: .....
(País - Ciudad o Localidad - etc.)

Cred. Cív.: Serie ..... Nº ..... Ced. Identidad: .....

Otros documentos: .....
(Pasaporte — Libreta Enrolam. — etc.)

FOTO

Domicilio: .....
(Ciudad o Localidad) (Calle) Nº Teléf

Filiación

Edad aparente ..... Color del Cutis .....

Color del Cabello ..... Estatura Aproximada .....

Complexión ..... Aspecto Social .....

Señas particulares .....

.....

Ficha confeccionada en Montevideo el 15 de mayo de 1967.

Fórm. I

154413 F32

ACTIVIDADES

(1) **Laborales:** Profesión ..... Lugar de trabajo .....

Cargo ..... Antigüedad .....

Otras Actividades .....

.....

(2) **Políticas:** Ideología ..... Actuación .....

Antecedentes .....

Antecedentes familiares .....

(3) **Sociales:** Estado Civil ..... Religión ..... Figuración .....

Grado Instrucción ..... Lugares que frecuenta .....

(4) **Económicas:** Situación ..... Capital aprox. ..... Vehículo .....
marca y Nº

Otros datos .....

Datos Complementarios .....

Apreciación Personal Gral. .....

.....

.....

FICHA COMPLEMENTARIA FS3

Documento		154413 ANTECEDENTES
Fecha	Origen	
Año 1966	Listas P.S.	Figura como 71º Titular a la Junta Dptal. de Montevideo, en las listas del Partido Socialista, en las Elecciones Nacionales del corriente año.

SERVICIO DE INFORMACION DE DEFENSA
Dep. 1

~~FICHA~~

154414 — confeccionado el 13.12.77

E FS 1

FOTO

Apellidos VOLPE RODRIGUEZ

Nombres Eduardo

Fecha de Nacimiento 15-9-49 (3)

Lugar de Nacimiento

Est. Civil soltero (5)

Cred. Cívica ..... Céd. Identidad 1.806.310 (1)

Otros Documentos

Ocupación estudiante Bellas Artes (4)

Padre

Madre

Domicilio J. de Valtenain 1029 apto 6 (2) Ciudad

Otros datos: Organización subversiva: M.I.R.

[redacted]

chiesa hnos. - 4 600 - 5/77

FICHA COMPLEMENTARIA

FS2

DOCUMENTO Fecha	Origen	154414 ANTECEDENTES
25.10.77 PME	Doc.1106	Figura en una relación de Bajas del Bn.I.1 al 31.7.77. Eval.A-1.- (i).
25.03.82	D.10166/81/ 193	Fue internado en el C.G.I.O.R. en M.P.S. desde 8-X-70 al 23-X-70 por detenido en un omnibus donde había bolsas con explosivos Evaluacion.A-1 (GM) Indica (1) (2) (3) (4) (5) ( ) ( ) ( ) ( ) ( ).
10.11.82	22083	-31.8.82-Se traslada el control de su Libertad Vigilada Cat."C"del Bn.I.1 al Gpo.A.A.A.1.Eval: A-1 (M).-
20.4.83.	25365/1133	-1971/78-En información referente al M.L.N. obtenida por el Dpto. EMI/SD en este período se establece: Figura como L.V. Unidad de Control:Bn.I.1.-Eval:A-2
23.7.83	24739/83 Pag.058	-03.03.83-Figura en una relación procedente de la (RE) Libertades vigiladas, categoría "C".Unidad de control Grp.A.A.A.1.-EVAL:A-1 (Q)
23.7.83	22097/82 Pág.007	-10.12.82-Indica idem Doc. 22083/82.-EVAL:A-1 (Q)

Fs 1

SERVICIO DE INFORMACION
DE DEFENSA
Dep. I

154415-4

..... Sección
Act. Ant. Nac.
Ficha Nº [redacted]

DESPAUX(1)

Nombres y Apellidos: VOLPE de ALCAIRE Elba. Emilia(2)

Fecha de Nacimiento: .....

Lugar de Nacimiento: .....
(País - Ciudad o Localidad - etc.)

FOTO

Cred. Cív.: Serie ..... Nº ..... Ced. Identidad: .....

Otros documentos: .....
(Pasaporte — Libreta Enrolam. — etc.)

Domicilio: .....
(Ciudad o Localidad) (Calle) Nº Teléf

Filiación

Edad aparente ..... Color del Cutis .....

Color del Cabello ..... Estatura Aproximada .....

Complexión ..... Aspecto Social .....

Señas particulares .....

.....

Ficha confeccionada en Montevideo el 12 de mayo de 1967.

Fórm. 1

154415 F52

ACTIVIDADES

(1) **Laborales:** Profesión Maestra Lugar de trabajo .....

Cargo ..... Antigüedad .....

Otras Actividades .....

.....

(2) **Políticas:** Ideología ..... Actuación .....

Antecedentes .....

Antecedentes familiares .....

(3) **Sociales:** Estado Civil ..... Religión ..... Figuración .....

Grado Instrucción ..... Lugares que frecuenta .....

(4) **Económicas:** Situación ..... Capital aprox. ..... Vehículo .....
marca y Nº

Otros datos .....

Datos Complementarios .....

Apreciación Personal Gral. .....

.....

.....

VOLPE de ALCAIRE Elba.

FICHA COMPLEMENTARIA

FS 3

Documento		ANTECEDENTES
Fecha	Origen	154415
11-XI-966	B-75 D-630	-Figura en un llamamiento a apoyar al "FRENTE IZQUIERDA DE LIBERACION" y a votar sus listas en las elecciones correspondientes al año en curso, llamamiento éste que es formulado por los trabajadores de la cultura de dicho frente.-
NOV.1971	LISTA 988 PDC F.A	-Candidato en el 27.lugar a la Junta Departamental por el -dpto.de Durazno sub lema Frente Duraznense/SS/
		25/7/78-Se remitieron datos identificatorios por Hem.(A) No. 685 (Corte Electoral).- (U)
2/X/78	D.1278	-Figura en una relación de Docentes de Enseñanza Primaria afiliados al Partido Comunista Uruguayo.
PEI No.88/0/78		No.afiliado:61920.Indica 1 a 2.Eval.A-1.(P).-

FS 1

SERVICIO DE INFORMACION
DE DEFENSA
Dep. 1

VARIOS

154416 – 2

Confeccionado el 13/2/73

FOTO

Apellidos VOLPE

Nombres Ernesto

Fecha de Nacimiento

Lugar de Nacimiento

Est. Civil

Cred. Cívica NGB 3958 Céd. Identidad

Otros Documentos

Ocupación

Padre

Madre

Domicilio Ciudad

Otros datos

CONFIDENCIAL

CHIESA Hnos. Ltda - 8.000 - 3 - 72

FICHA COMPLEMENTARIA FS2

DOCUMENTO		154416 ANTECEDENTES
Fecha	Origen	
4/ VII/72	D. 1866	29/5/72. En la fecha se procedió a revisar la zona próxima a la localidad de Conchillas por haberse detectado actividades subversivas, lo que revisada la zona, no arrojó resultados positivos.- Incautándose sí, un rifle WINCHESTER Mod.1892 s/n. y 1 revólver Cal.32 E.U.A. HAT-JAN 24-65, de su propiedad por no presentar la documentación correspondiente.(GG).

JUNTA COMANDANTES EN JEFE
Dep. 1

F 51

154417 — Confeccionado el 1.9.77

VARIOS

FOTO

Apellidos VOIPE O' NEIL

Nombres Héctor Silvio

Fecha de Nacimiento 23 años(1977)

Lugar de Nacimiento Uruguay

Est. Civil Casado

Cred Cívica ..... Céd. Identidad 1.637.552 (1)

Otros Documentos .....

Ocupación .....

Padre .....

Madre .....

Domicilio Fleitas 87 -Martín García 2340 Ap. 1 (2) Ciudad .....

Otros datos .....

[redacted]

IMP. CHIESA Hnos. Ltda. 3.000 - 5 - 76

FICHA COMPLEMENTARIA FS2

DOCUMENTO		154417 ANTECEDENTES
Fecha	Origen	
29.8.77 PD. 6 a 6	885	26.8.77 -Detenido al continuarse las averiguaciones de involucrados en el consumo de drogas. Se procura efectuar la detención en un grupo que reside en la zona de Carlos Ma. Ramirez y Carlos de la Vega, quienes concurrian a la finca de Turquía 4319, donde se inyectaban "Desoxyn" (DD)
31.8.77 PD. 6 a 6	890	27.8.77 -Puesto a disposición del JLI de 3er. Turno, dispuso que fuera examinado por la Comisión Nacional de Lucha contra la Toxicomanía.- (DD)
12.1.78 PD. 6 a 6	48	6.1.78.-Detenido por disposición del JLI de 1er. Turno, al continuarse las averiguaciones en relación a un grupo de detenidos así como a la incautación de plantes de marihuana, Hallandose a disposición de ese magistrado.- (DD) (1)
12.1.78 PD. 6 a 6	52	10.1.78 -Fue procesado por hallarse incurso en los delitos establecidos en el Artº 34 de la Ley 14.294.- (DD)
4.1.79 PD. 6 a 6	22	29.12.78 -Detenido conjuntamente con un grupo de personas al obtenerse información de que en la finca de Martín García 2340 se reunian jóvenes con el fin de consumir drogas. Ante ello se estableció una discreta vigilancia, constatandose que a ese departamento concurrian jóvenes con antecedentes por drogas, procediendose en consecuencia en horas de la madrugada a allanar el lugar.- (DD) (2)

154417

FICHA COMPLEMENTARIA

F53

Documento		ANTECEDENTES
Fecha	Origen	Héctor Silvio Volpe O'Neill
4.1.79 PD. 6 a 6	23	30.12.78 -Recuperó la libertad una vez que fue interrogado.- (DD)
14/5/79 PD de 6 a 6 DNII	Doc.0599	09/05/79:En el día de ayer, intentó embarcarse en vuelo de PLUNA con destino a España vía Bs.As.Es de hacer notar que se tenía conocimiento de que el mismo no poseía autorización para salir del país por estar en libertad bajo causión.Consultada la autoridad Judicial se supo que el 5/1/78 había sido procesada por consumo y suministro de estupefacientes, recuperando su libertad bajo causión el 24/2/78 razón por la cual no podía hacer abandono del país.-Notificado al causante dicho impedimento fué puesto en libertad.Indica (3,4).(i).

FICHA COMPLEMENTARIA F54

Documento		154417 ANTECEDENTES
Fecha	Origen	

FSS

JUNTA DE COMANDANTES EN JEFE 23.4.81 VARIOS

Dep. I Secc. I

S. I. D. 154417

Sub Secc. A/N

Ficha Nº ..... Confec. .....

VOLPE O'NEIL — Apellidos

Héctor Silvio — Nombres

DOCUMENTOS: C/C ..... Serie ..... Nº ..... C/I. 1.637.552 Nº ..... Dpto.

OTROS DOC. ..... Pasaporte ..... Lib. Enrol. ..... etc.

NACIMIENTO: 26 años(1979) Fecha ..... Lugar .....

DOMICILIO: Joaquín Suarez 626 Calle ..... Nº ..... Teléf. ..... Ciudad o Localidad .....

PROFESION U OCUPACION: .....

LUGAR: ..... CARGO: .....

IDEOLOGIA POLITICA: ..... CLASIFICACION: .....

DATOS COMPLEMENTARIOS: Casado Est. Civil ..... Cónyuge ..... Hijos .....

[redacted] Otros familiares

Fecha	Documentos	154417 ANTECEDENTES A REGISTRAR FS6
14.5.79 P.D. Nro. 129/79	Doc. 0599	-El causante intentó embarcar en el vuelo 151 de Iberia con destino a España vía Bs. As. El mismo posee anotaciones por consumo y suministro de estupefacientes, el cual no poseía autorización judicial para ausentarse del País por estar en libertad bajo causión juratoria.(M).-

Imp. Nacional 716/79

Fs 1

MINISTERIO DE DEFENSA NACIONAL

Dep. I 14.8.74 Secc. I

Sub - Secc. G

S. I. D. (1) 154418-8

Ficha Nro.____ Confec.____

GUILLEMINOT

VOLPE de JAUREGUI — Apellidos

Hortensia María Angela (2) — Nombres

DOCUMENTOS: C/C. K.B.A.10.793 (3) — Serie / Nro.

C/I. 30.091 — Nro. / Dpto.

OTROS DOC. _____ — Pasaporte / Lib. Enrol. / etc.

NACIMIENTO: 5 de diciembre de 1930 (4) Dpto. Paysandú — Fecha / Lugar

DOMICILIO: Artigas Nº 1125 (5) — Calle / Nro.

Teléf.

Dpto. PAYSANDU — Ciudad o Localidad

PROFESION U OCUPACION: Inspectora Superior (Región I) (7)

LUGAR: Inspección Educ. de Adultos - Paysandú (8) CARGO: _____

IDEOLOGIA POLITICA: _____ CLASIFICACION: DIRIGENTE

DATOS COMPLEMENTARIOS: _____

Est. Civil — Cónyuge — Hijos

Otros familiares

FS 2

Fecha	Documentos	154418 ANTECEDENTES A REGISTRAR
11.6.74	D. 1993	Secretario de Educación del Comité Ejecutivo de la Confederación General de Trabajadores del Uruguay, en representación de la Confederación Democrática de Maestros y Funcionarios de Enseñanza Primaria del Dpto de Paysandú.- Evaluación A-1.-(I).-
17.7.74	1778	-Gestor ante el M.T. y S.S. para la reafiliación de la Agrupación de Maestros Demócratas de Paysandú.-(G)
3.6.74	D. 1347	Secretario de Educación del Comité Ejecutivo de la Confederación General de Trabajadores del Uruguay, en representación de la Confederación de Maestros y Funcionarios de Enseñanza Promaria del Dpto.de Paysandú, de acuerdo a lo resuelto en el Congreso Constituyente de la Confederación Uruguaya de Trabajadores (CUT), Dicho evento tuvo lugar en el Dpto.de Durazno los días 17, 18 y 19/V/1974. Así mismo pasó a denominarse Confederación de Trabajadores del Uruguay (CGTU), la cual sería de tendencia demócrata.-, Evaluación A-1.!(I).-
17.12.82	- - -	-Se hizo Memorandum(A) Nº 3136/82 al C.E.P.-(PP)
17.12.82	RE.23078	- Aporta datos filiatorios indica del (1) al (5) (PP)
10.3.83	0366/81 Pág. 4	-Por Circular Nro. 8 del CONAE de fecha 6.3.81, fue designado en caracter provisional y para actuar en el

...////

VOLPE GUILLEMINOT de TAUREGUI, Hortencia María Angelica

FECHA	DOCUMENTOS	154410 ANTECEDENTES A REGISTRAR F53
	///...	año 1981 como Inspetor Supervisor Regional I de la Inspección de Educación de Adultos, tomando posesión de su cargo el día 10.3.81.-Indica del 6 al 7.-Eval A-1.-(GG)

MINISTERIO DE DEFENSA NACIONAL

S. I. D. 154419-6

Dep. I Secc, I Fs 1

Sub - Secc. G

Ficha Nro.____ Confec.____

VOLPE GONZALEZ (Apellidos) Hugo Mario (Nombres)

DOCUMENTOS: C/C. ____ (Serie / Nro.) C/I. 1.318.325 (Nro. / Dpto.)

OTROS DOC. ____ (Pasaporte / Lib. Enrol. / etc.)

NACIMIENTO: 30Abril 1954 (Fecha) Montevideo (Lugar)

DOMICILIO: Martín Berinduagüe 914 Ap.5 (Calle / Nro.) Teléf. Montevideo (Ciudad o Localidad)

PROFESION U OCUPACION: Estudiante

LUGAR: Liceo Nº11 (Cerro) CARGO: ____

IDEOLOGIA POLITICA: Izquierdista CLASIFICACION: Acticista

DATOS COMPLEMENTARIOS: [redacted] (Est. Civil / Conyuge / Hijos)

Padre: Braulio Volpe Madre: Elida González

Otros familiares

FS2

Fecha	Documentos	154419 ANTECEDENTES A REGISTRAR
27/11/73	4102	Cursaba estudios en secundaria en 1971, identificado como izquierdista y agitador. (K)

SERVICIO DE INTELIGENCIA

Dep. I (Seguridad)

Sección .....

MINISTERIO DE DEFENSA NACIONAL
SERVICIO DE INFORMACION DE DEFENSA
M/F

Ficha N.º 154420-4 confeccionada el 28/X/965.

[redacted] FS 1

Foto

Apellidos VOLPE

Nombres José

Fecha de Nacimiento: .....

Lugar de Nacimiento: .....

Cred. Civ.: ..... Ced. Identidad: .....

Prontuario: ..... F. Censal: .....

Padre: .....

Madre: .....

Domicilio: ..... Ciudad: Paysandú.-

Otros datos (Documentos y señas personales) Obrero.

[redacted]

FICHA COMPLEMENTARIA

F52

Documento N°	Documento Fecha	Documento Origen	154420 Antecedentes
B-75(1) D-372.	8/IX/964.		-Firmó manifiesto de ciudadanos de Paysandú en contra de la ruptura de relaciones con Cuba.-
	1971.	Lista 37 Mov. Ind.7 de Octubre	Candidato en el 7mo.lugar a la Junta Electoral por el dpto.de Paysandú sub lema Con las Bases al Frente.(SS)
	23/06/981		Se contestó por Memo,(A) Nº 1225/80 para el S.I.F.A (J)
	30/06/981		Se contestó por Memo(A) Nº 1822/80 para el S.I.F.A (J)

DE DEFENSA
Dep. 1

MINISTERIO DE DEFENSA NACIONAL
SERVICIO DE INFORMACION DE DEFENSA "F"
154421-2

Gremi
Ficha Nº [redacted]
Fs1

ombres y Apellidos: VOLPE Juan

echa y Lugar Nac.:

red. Cív.: Serie ..... Nº ..... Ced. Identidad:

tros documentos:
(Pasaporte - Libreta Enrolam. - etc.)

omicilio:
(Ciudad o Localidad) (Calle) (Nº) (Teléf.)

ofesión:

argo y Lugar: Empleaod de ANCAP de la ciudad de Paysandú

deol. Política: Actuación: DIRIGENTE de la Fed.ANCAP

atos Complementarios:

preciación General:

Foto

cha confeccionada: Montevideo 30 de agosto de 1966

Documento		154421 ANTECEDENTES Fs2
Fecha	Origen	
	Of.EN-8	-Tesorero de la Federación ANCAP de la ciudad d Paysandú.-

SERVICIO DE INFORMACION DE DEFENSA
Dep. I

154422-O

[redacted] - F51

Ficha Nº ..... confeccionada el 3/V/967

Sección .....

FOTO

Apellidos VOLPE MELE de STEINE/A (1)

Nombres Juana Beatriz.

Fecha de Nacimiento: .....

Lugar de Nacimiento: .....

Cred. Cív.: I.A.M. 17.131 Ced. Identidad: √1.784 PAY. (2)

Prontuario: ..... F. Censal: .....

Padre: .....

Madre: .....

Domicilio: ..... Ciudad: .....

Otros datos (Documentos y señas personales) Auxiliar 3ro.de la Inspección Departamental de Enseñanza Primaria de Paysandú.- (Es Maestra).- MAESTRA EVC. Nº 43. SORIANO (3)

[redacted]

Form. 3

FICHA COMPLEMENTARIA

852

Documento Nº	Fecha	Origen	154422 ANTECEDENTES
B-77-D-218	17/X/966		-Figura en una relación de personas a las cuales se les conoce como Empleados de la Inspección Departamental de Enseñanza Primaria del Departamental de Paysandú.-Auxiliar tercero- credencial cívica Serie K.N.A. No.17.131- Votó la Unión Popular,gran activista integrante de la Asociación de Maestros de Paysandú, (es Maestra) que se mantiene en contacto con grupos izquierdistas de Montevideo. Ha concurrido a distintos congresos de la Izquierda.-
25.05.82	D. 15210/177		Funcionario del CONAE que fue sumariado en aplicación del procedimiento disciplinario previsto en la Ordenanza No. 17. Destituído por R. I. No. 8.141/78, de 29/3/78.- Evaluación: A-1. Indica (1) (2) (3) ( ) (VL)

6 MAR. 1975
FS 1

MINISTERIO DE DEFENSA NACIONAL 154423-8
S. I. D.

Dep. I Secc, I
Sub - Secc. G
Ficha Nro.____ Confec.____

VOLPE Luisa Estela
Apellidos Nombres

DOCUMENTOS: C/C. C/I.
Serie Nro. Nro. Dpto.

OTROS DOC.
Pasaporte Lib. Enrol. etc.

NACIMIENTO:
Fecha Lugar

DOMICILIO:
Calle Nro. Teléf. Ciudad o Localidad

PROFESION U OCUPACION:

LUGAR: CARGO:

IDEOLOGIA POLITICA: CLASIFICACION:

DATOS COMPLEMENTARIOS:
Est. Civil Conyuge Hijos

Otros familiares

FS 2

Fecha	Documentos	15423 ANTECEDENTES A REGISTRAR
17.7.74	1778	Gestor de la solicitud de reafiliación de la Asociación de Funcionarios Postales de Paysandú ante el Ministeri de Trabajo. (K)

VARIOS

14.07.82
Fs 1

JUNTA DE COMANDANTES EN JEFE
S. I. D.

154424-6

Dep. I Secc. I
Sub. Secc. A/N
Ficha N.º ..... Confec. .....

VOLPE de MADALENA — Apellidos
Miriam Lidia — Nombres

DOCUMENTOS: C/C ..... (Serie / N.º) C/I. ..... (N.º / Dpto.)

OTROS DOC. ..... (Pasaporte / Lib. Enrol. / etc.)

NACIMIENTO: ..... (Fecha / Lugar)

DOMICILIO: R. Teodoro Coelho 365/(J. de Fora) — Calle / N.º / Teléf. — RIO DE JANEIRO — Ciudad o Localidad

PROFESION U OCUPACION: .....

LUGAR: ..... CARGO: .....

IDEOLOGIA POLITICA: ..... CLASIFICACION: .....

DATOS COMPLEMENTARIOS: ..... (Est.Civil / Cónyuge / Hijos)

.....

Otros familiares

Fecha	Documentos	154424 ANTECEDENTES A REGISTRAR FS2
10.06.82	15.786	Figura en una Lista de ciudadanos uruguayos residentes en distintas ciudades del Brasil. Eval.: A-1.- (LA) (GM)

SERVICIO DE INTELIGENCIA
División I
(Seguridad)

MINISTERIO DE DEFENSA NACIONAL
SERVICIO DE INFORMACION DE DEFENSA
M/F
154425-3

0-51
Sección «A»
Act. Ant. Nac.
Ficha N.º [redacted].

Nombres y Apellidos: VOLPE Natalio

Foto

Fecha de Nacimiento: .....

Lugar de Nacimiento: .....
(País - Ciudad o Localidad - etc.)

Cred. Civ.: Serie ..... N.º ..... Ced. Identidad: .....

Otros documentos: .....
(Pasaporte - Libreta Enrolam. - etc.)

Domicilio: .....
(Ciudad o Localidad) (Calle) (N.º) (Telef.)

Filiación

Edad Aparente ..... Color del Cutis .....

Color del Cabello ..... Estatura Aproximada .....

Complexión ..... Aspecto Social .....

Señas particulares .....

.....

Ficha confeccionada en Montevideo el [redacted] de setiembre de 1963.-

154425 Fs 2

ACTIVIDADES

(1) Laborales: Profesión ..... Lugar de trabajo .....

Cargo ..... Antigüedad .....

Otras Actividades .....

.....

(2) Políticas: Ideología ..... Actuación .....

Antecedentes .....

Antecedentes familiares .....

(3) Sociales: Estado Civil ..... Religión ..... Figuración .....

Grado Instrucción ..... Lugares que frecuenta .....

(4) Económicas: Situación ..... Capital aprox. ..... Vehículo .....
marca y N.o

Otros datos .....

Datos Complementarios .....

Apreciación Personal Gral. .....

.....

.....

VOLPE FICHA COMPLEMENTARIA Natalio Fs 3

Documento		154425 Antecedentes
Fecha	Origen	
30.XI.961	El Popular	Firmante de un manifiesto del Universitarios por la Unión de las Izquierdas.
21.XII.961	El Popular	Propició acto del Partido Comunista

F-S 1

SERVICIO DE INTELIGENCIA
División I
(Seguridad)

MINISTERIO DE DEFENSA NACIONAL
SERVICIO DE INFORMACION DE DEFENSA
M / F
154426 - 1

Sección "A"
Act. Ant. Nac.
Ficha N.º [redacted]

Nombres y Apellidos: VOLPE DE ALCAIRE Olga

Foto

Fecha de Nacimiento: .....

Lugar de Nacimiento: .....
(País - Ciudad o Localidad - etc.)

Cred. Civ.: Serie ..... N.º ..... Ced. Identidad: .....

Otros documentos: .....
(Pasaporte - Libreta Enrolam. - etc.)

Domicilio: .....
(Ciudad o Localidad) (Calle) (N.º) (Telef.)

Filiación

Edad Aparente ..... Color del Cutis .....

Color del Cabello ..... Estatura Aproximada .....

Complexión ..... Aspecto Social .....

Señas particulares .....

.....

Ficha confeccionada en Montevideo el [redacted] tiembre de 1963.-

154426

ACTIVIDADES

(1) Laborales: Profesión Maestra ..... Lugar de trabajo .....

Cargo ..... Antigüedad .....

Otras Actividades .....

.....

(2) Políticas: Ideología ..... Actuación .....

Antecedentes .....

Antecedentes familiares .....

(3) Sociales: Estado Civil ..... Religión ..... Figuración .....

Grado Instrucción ..... Lugares que frecuenta .....

(4) Económicas: Situación ..... Capital aprox. ..... Vehículo ..... marca y N.o

Otros datos .....

Datos Complementarios .....

Apreciación Personal Gral. .....

.....

.....

VOLNE DE ALCAINE — FICHA COMPLEMENTARIA — Olga — FS3

Documento		15 44 26 Antecedentes
Fecha	Origen	
6.X.962	Marcha	Firmante de un manifiesto del Movimiento de Trabajadores de la Cultura (integrantes del FIDEL) Firmó manifiesto de MIL CIEN INTELECTUALES DEL FIDEL

P E
F51

MINISTERIO DE DEFENSA NACIONAL 154427-9
S. I. D.

Dep. 1 Secc. I
Sub-Secc. [redacted]
Ficha Nro. ..... Confec 24/4/72

VOLPE STURN (Apellidos) OSCAR (Nombres)

DOCUMENTOS: C/C. (Serie / Nro.) C/I. (Nro. / Dpto.)

OTROS DOC. (Pasaporte / Lib. Enrol. / etc.)

NACIMIENTO: 22 años Oriental (Fecha / Lugar)

DOMICILIO: Juan María Gutiérrez 3562 (Calle / Nro. / Teléf. / Ciudad o Localidad)

PROFESION U OCUPACION:

LUGAR: CARGO:

IDEOLOGIA POLITICA: CLASIFICACION:

DATOS COMPLEMENTARIOS: Soltero (Lit. Civil / Conyuge / Hijos)

[redacted]
Otros familiares

FS2

Fecha	Documentos	154427 ANTECEDENTES A REGISTRAR
20/3/72	" 549	Fue detenido en averiguación por el atentado realizado contra la seccional 27ma. de Policia por la organización "12 de Agosto" de tendencia pro tupamara. Posteriormente fue puesto en libertad.(EE)
3/2/1972	Doc.2158 S.U.M.I. Nro.87	-Indica lo mismo que el documento anterior, además de dar como fecha de detención el día 1o. de febrero de 1972.-(C.C)
21.II.72	D.2003	-Figura en una nómina de integrantes del Mov. "12 de AGOSTO". Indica (I) Nvel C-3 (U)

FS 1

SERVICIO DE INTELIGENCIA
División I
(Seguridad)

MINISTERIO DE DEFENSA NACIONAL
SERVICIO DE INFORMACION DE DEFENSA
M/F
154428-1

Sección «A»
Act. Ant. Nac.
Ficha N[redacted].

Nombres y Apellidos: VOLPE, Oscar Humberto.-

Foto

Fecha de Nacimiento: .....

Lugar de Nacimiento: .....
(País - Ciudad o Localidad - etc.)

Cred. Civ.: Serie ..... N.º ..... Ced. Identidad: .....

Otros documentos: .....
(Pasaporte - Libreta Enrolam. - etc.)

Domicilio: .....
(Ciudad o Localidad) (Calle) (N.º) (Telef.)

Filiación:
Edad Aparente ..... Color del Cutis .....
Color del Cabello ..... Estatura Aproximada .....
Complexión ..... Aspecto Social .....
Señas particulares .....

Ficha confeccionada en Montevideo, el 5 de junio de 1962.-

154428 FS2

ACTIVIDADES

(1) Laborales: Profesión Odontólogo.- Lugar de trabajo .....

Cargo ..... Antigüedad .....

Otras Actividades .....

.....

(2) Políticas: Ideología Castrista.- Actuación .....

Antecedentes Firmante declaración profesionales universitarios apoyo a Cuba.-

Antecedentes familiares .....

(3) Sociales: Estado Civil ..... Religión ..... Figuración .....

Grado Instrucción ..... Lugares que frecuenta .....

(4) Económicas: Situación ..... Capital aprox. ..... Vehículo ..... marca y N.o

Otros datos .....

Datos Complementarios Informe Div.I.- Seguridad.-

Apreciación Personal Gral. .....

.....

.....

FICHA COMPLEMENTARIA

F5 3

Documento		154428 ANTECEDENTES
Fecha	Origen	
13.8.77	Doc. 0834	Año 1962-Firmante de un manifiesto de Profesionales Universitarios ante la situación Cubana. Eval. A-2 (DB).-

SERVICIO DE INTELIGENCIA
División I
(Seguridad)

MINISTERIO DE DEFENSA NACIONAL
SERVICIO DE INFORMACION DE DEFENSA
M / F
15 44 29 - 5

PFS1

Sección

Act. Ant. Nac.

Ficha N.º [redacted]

Nombres y Apellidos: VOLPE , Ricardo

Fecha de Nacimiento:

Lugar de Nacimiento:
(País - Ciudad o Localidad - etc.)

Cred. Civ.: Serie ..... N.º ..... Ced. Identidad:

Otros documentos:
(Pasaporte - Libreta Enrolam. - etc.)

Foto

Domicilio: Paysandú (Ciudad o Localidad) Monte Caseros 676 (Calle) (N.º) (Telef.)

Filiación

Edad Aparente ..... Color del Cutis .....

Color del Cabello ..... Estatura Aproximada .....

Complexión ..... Aspecto Social .....

Señas particulares .....

[redacted]

Ficha confeccionada en Montevideo, el 5 de setiembre de 1963.-

154429

F-S 2

ACTIVIDADES

(1) Laborales: Profesión AGRICULTOR Lugar de trabajo .....

Cargo ..... Antigüedad .....

Otras Actividades .....

.....

(2) Políticas: Ideología ..... Actuación .....

Antecedentes Firmó manifiesto anti-imperialista.El Popular 8/VI/962

Antecedentes familiares .....

(3) Sociales: Estado Civil ..... Religión ..... Figuración .....

Grado Instrucción ..... Lugares que frecuenta .....

(4) Económicas: Situación ..... Capital aprox. ..... Vehículo .....
marca y N.o

Otros datos .....

Datos Complementarios .....

Apreciación Personal Gral. .....

.....

.....

FICHA COMPLEMENTARIA VOLPE MIERES, Ricardo 0504

Documento		Antecedentes 154429 F53
Fecha	Origen	
7/IX/963.	A.C.3.- B-76-D	-Agricultor, afincado en Colonia Paysandú, inmediaciones de Casa Blanca.-
7/IX/963. 26/IX/963.	B 19;D 14-SUMI "EL PLATA"	RM 2-Fué llevado, detenido, a Jef.Pol.C.Colonia, relacionado con robo de armas "Tiro Suizo".- -El día 7/IX/963 fué procesado sindicado como participante en el robo de armas de la Sociedad de Tiro Suizo del Departamento de Colonia, conjuntamente con: VICTOR H. SECHER, HUMBERTO GONZALEZ PERLA, ARIEL OZER AMI, RUBEN MENDEZ MARTINEZ, FERNANDEZ HUIDOBRO, se encuentran aún prófugos RAUL SENDIC y JORGE ABELLA.- -Fueron puestos en libertad por Resolución de la Justicia Departamental de Instrucción el 24/IX/963
24/IX/963.	Bn.I.No.4 Of. 521/963.-R- B-37-D	-Informan que el día 24 de setiembre de 1963, fué puesto en libertad. Se encuentra implicado en el robo de armas del Polígono de Tiro de Colonia Suiza.-
3/VI/964.-	B-41-D-7-del Bn.I.8.-	-Fué detenido implicado en el robo de armas del "Tiro Suizo" de Nueva Elvecia.-

FICHA COMPLEMENTARIA

Documento		154429 Antecedentes PS4
Fecha	Origen	

FECHA	DOCUMENTOS	154429 ANTECEDENTES A REGISTRAR Fs 5
8.VI.62 "EL POPULAR" D-1564/80		Suscribe un Manifiesto de Profesionales, Intelectuales, Artistas, Estudiantes, Trabajadores; que se Pronuncian por un Frente de las Fuerzas Democráticas y Antimperialistas, sin exclusiones.-(J).-

FS 1

JUNTA DE COMANDANTES EN JEFE

S. I. D. 154430-3

Dep. I Secc. I

Sub Secc. A/N

Ficha Nº ..... Confec. 27.2.80

VOLPE VIEGAS de PEREZ — Apellidos

Stella — Nombres

DOCUMENTOS: C/C AQB 5110- — Serie / Nº

C/I. 4.041.122 — Nº / Dpto.

OTROS DOC. ..... — Pasaporte / Lib. Enrol. / etc.

NACIMIENTO: 3.11.945 — Fecha / Lugar

DOMICILIO: ..... — Calle / Nº / Teléf. / Ciudad o Localidad

PROFESION U OCUPACION: 1968/70 Labores.-1971/75 Biblioteca China-1975/78 Biblioteca Nacional

LUGAR: ..... CARGO: .....

IDEOLOGIA POLITICA: ..... CLASIFICACION: .....

DATOS COMPLEMENTARIOS: Casada — Est. Civil / Cónyuge / Hijos

Hija de Enrique y Aurora [redacted] — Otros familiares

Fecha	Documentos	15 44 30 ANTECEDENTES A REGISTRAR F52
27.12.78	DNII	1.VII.75- Afiliado al Partido Demócrata Cristiano, según material incautado a Gerardo Ricardo GRASSI NIGUEROA- 1971- Delegado de Mesa del P.D.C. en las elecciones del corriente año Cto. Nº 403 (Durazno y J. Requena) lista 808-1808.- -Según constancia de Hab. Nº 3851/78 Secc. 9a. de Mdeo.(C)

Imp. Nacional 916/79

6

FS 1

[redacted]

SERVICIO DE INTELIGENCIA

Div. I (Seguridad)

Sección .....

MINISTERIO DE DEFENSA NACIONAL M/F
SERVICIO DE INFORMACION DE DEFENSA

Ficha N.º ..... confeccionada el 26/XI/64

15 44 31-1

Foto

Apellidos VOLPI,

Nombres .....

Fecha de Nacimiento: .....

Lugar de Nacimiento: .....

Cred. Civ.: ..... Ced. Identidad: .....

Prontuario: ..... F. Censal: .....

Padre: .....

Madre: .....

Domicilio: ..... Ciudad: Salto,

Otros datos (Documentos y señas personales) Socialista,

.....

.....

FICHA COMPLEMENTARIA

F-52

Documento			154431 Antecedentes
Nº	Fecha	Orígen	
B-75-(1) D-390.	11/IX/964	"EL SOL"	-Firmante Mensaje de-l Cté.Dptal.Socialista de Salto de adhesión homenaje al Dr.José Pedro Cardoso, critican en el mismo acción de un sector de ese partido en dicha ciudad.

JUNTA DE COMANDANTES EN JEFE

S. I. D.

154432-9

FS1

DEP. I SECC. I

SUB SECC. A/N

FICHA Nº ..... CONFEC. .....

VOLPI Agustín Héctor

Apellidos Nombres

DOCUMENTOS: C/C ..... C/I. 924.342

Nº Dpto. Serie Nº

OTROS DOC. .....

Pasaporte Li. Enrol etc.

NACIMIENTO: .....

Fecha Lugar

DOMICILIO: .....

Calle Nº Teléf. Ciudad o Localidad

PROFESION U OCUPACION: .....

LUGAR: ..... CARGO: .....

IDEOLOGIA POLITICA: ..... CLASIFICACION: .....

DATOS COMPLEMENTARIOS: .....

Est. Civil Cónyuge Hijos

.....

Otros familiares

Fs 2

FECHA	DOCUMENTOS	154432 ANTECEDENTES A REGISTRAR
14.4.82 PD.103/82	D.13762	-En relación con actuaciones realizadas con integrantes de la Fracción Sindical del Proscripto Partido Comunista, con la finalidad de ubicar y detener al prófugo MARCOS VELAZCO, el causante fue detendio en el auto Hilman mat. 160.038 el cual era requerido. Eval.A-1.(RM).=

Imp. Nacional 1933/79

SERVICIO DE INFORMACION
DE DEFENSA
Dep. 1

FICHA PROVISORIA

Fs 1

154433-1

Confeccionado el 1.8.73

V A R I O S

FOTO

Apellidos VOLPE

Nombres Ricardo

Fecha de Nacimiento

Lugar de Nacimiento

Est. Civil

Cred. Cívica ..... Céd. Identidad

Otros Documentos

Ocupación

Padre

Madre

Domicilio ..... Ciudad

Otros datos

[redacted]

Imp. CHIESA Hnos. Ltda. 4.000 • 11 - 72

FICHA COMPLEMENTARIA FS 2

DOCUMENTO		15443 ANTECEDENTES
Fecha	Origen	
1971.	Lista 37 Mov. Ind. 7 de OCTUBRE	Candidato en el 3er.lugar a la Junta Eleteral por el dpto.de Paysandú sublema Con las bases al Frente.(SS)

FS 1

MINISTERIO DE DEFENSA NACIONAL
S. I. D.

154434-5

Dep. I Secc. I
Sub - Secc. G 73
Ficha Nro. ..... Confec. 14/XI/

VOLPE — Apellidos
WALTER — Nombres

DOCUMENTOS: C/C. ..... Serie ..... Nro. C/I. ..... Nro. ..... Dpto.

OTROS DOC. ..... Pasaporte ..... Lib. Enrol. ..... etc.

NACIMIENTO: ..... Fecha ..... Lugar

DOMICILIO: ..... Calle ..... Nro. ..... Teléf. ..... Ciudad o Localidad

PROFESION U OCUPACION: Vocal

LUGAR: Asoc. de Industrias Textiles del Uruguay CARGO: .....

IDEOLOGIA POLITICA: ..... CLASIFICACION: .....

DATOS COMPLEMENTARIOS: ..... Est. Civil ..... [redacted] Conyuge ..... Hijos

..... Otros familiares

FS2

Fecha	Documentos	154434 ANTECENDENTES A REGISTRAR
7/XI/73	EL DIA	Indica adelante.(RR)

Fs 1

SERVICIO DE INFORMACION DE DEFENSA 154435-2

Dep. 1

Confeccionado el 9-XII-1970

VARIOS

FOTO

Apellidos VOLPI

Nombres Aurelio

Fecha de Nacimiento

Lugar de Nacimiento

Est. Civil

Cred. Cívica ..... Ced! Identidad

Otros Documentos

Ocupación

Padre

Madre

Domicilio ..... Ciudad

Otros datos

FICHA COMPLEMENTARIA

F52

DOCUMENTO		154435 ANTECEDENTES
Fecha	Origen	
1962	Lista 4190 U/Popular	-17°Titular a la Junta Departamental de Salto.-

SERVICIO DE INFORMACION
DE DEFENSA
Dep. 1

Fs 1

15 44 3 6 — Confeccionado el 22.4.75

XXXXXXXX

FOTO

Apellidos VOLPI BRUNO

Nombres Carlos

Fecha de Nacimiento

Lugar de Nacimiento

Est. Civil

Cred Cívica ..... Céd. Identidad .....

Otros Documentos

Ocupación Ex empleado de SEUSA

Padre

Madre

Domicilio ..... Ciudad .....

Otros datos

Imp. CHIESA Hnos. Ltda. 10.000 - 12 - 73

FICHA COMPLEMENTARIA

F52

DOCUMENTO		15 44 36 ANTECEDENTES
Fecha	Origen	
12.3.73	3100	-Despedido de SEUSA, despues de ser desocupado por la fuerza pública este diario, sin indemnización de acuerdo a un decreto del P.E.-(G)(Ev. B6)

SERVICIO DE INFORMACION
DE DEFENSA
Dep. 1

154437-8

Fs 1

Confeccionado el 28.2.73

VARIOS

FOTO

Apellidos VOLPI

Nombres Carlos Nery

Fecha de Nacimiento

Lugar de Nacimiento

Est. Civil

Cred. Cívica Céd. Identidad

Otros Documentos

Ocupación

Padre

Madre

Domicilio Ciudad

Otros datos

[redacted]

CHIESA Hnos. Ltda - 8.000 - 3 - 72

FICHA COMPLEMENTARIA FS2

DOCUMENTO		154437 ANTECEDENTES
Fecha	Origen	
NOVV1971	LISTA 988 PDC F.A	Candidato como 21.titular a la Junta Departamental por el dpto. de Artigas sub lema Frente del Pueblo(SS)
NOV,1971	LISTA 988 PDC F.A	Candidato como ler.suplente del 28.titular a la junta Departamental por el dpto.de Artigas sub lema Frente del Pueblo(SS)

FS 1

SERVICIO DE INFORMACION
DE DEFENSA
Dep. I

154438-6

..... Sección
Act. Ant. Nac.
Ficha Nº .....

Nombres y Apellidos: VOLPI Enrique

FOTO

Fecha de Nacimiento: .....

Lugar de Nacimiento: .....
(País - Ciudad o Localidad - etc.)

Cred. Cív.: Serie ..... Nº ..... Ced. Identidad: .....

Otros documentos: .....
(Pasaporte — Libreta Enrolam. — etc.)

Domicilio: Salto
(Ciudad o Localidad) (Calle) Nº Teléf

Filiación

Edad aparente ..... Color del Cutis .....

Color del Cabello ..... Estatura Aproximada .....

Complexión ..... Aspecto Social .....

Señas particulares .....

.....

Ficha confeccionada en Montevideo el 4 de Junio de 1970

Fórm. 1

154438 F52

ACTIVIDADES

(1) **Laborales:** Profesión ..... Lugar de trabajo .....

Cargo ..... Antigüedad .....

Otras Actividades .....

.....

(2) **Políticas:** Ideología COMUNISTA ..... Actuación **Dirigente** .....

Antecedentes .....

Antecedentes familiares .....

(3) **Sociales:** Estado Civil ..... Religión ..... Figuración .....

Grado Instrucción ..... Lugares que frecuenta .....

(4) **Económicas:** Situación ..... Capital aprox. ..... Vehículo .....
marca y Nº

Otros datos .....

Datos Complementarios .....

Apreciación Personal Gral. .....

.....

.....

VOLPI Enrique

FECHA	DOCUMENTOS	154438 ANTECEDENTES A REGISTRAR	FS3
20-9-	68-40-15	-Estuvo presente en el acto de inauguración del Movimiento de Defensa de las Libertades Públicas en el Dpto. de Salto, sindicado como COMUNISTA de esa localidad .-	

JUNTA DE COMANDANTES EN JEFE

S. I. D.

154439-4

DEP. I SECC. I

SUB SECC. A/N

FICHA Nº ..... CONFEC. 1.9.80

FS1

VOLPI — Apellidos

F.F. — Nombres

DOCUMENTOS: C/C Nº ..... Dpto. C/I. ..... Serie Nº .....

OTROS DOC. ..... Pasaporte Li. Enrol etc.

NACIMIENTO: ..... Fecha Lugar

DOMICILIO: ..... Calle Nº Teléf. Ciudad o Localidad

PROFESION U OCUPACION: .....

LUGAR: Revista LA PLAZA (Las Piedras) CARGO: .....

IDEOLOGIA POLITICA: ..... CLASIFICACION: .....

DATOS COMPLEMENTARIOS: ..... Est. Civil Cónyuge Hijos

..... Otros familiares

FECHA	DOCUMENTOS	154439 ANTECEDENTES A REGISTRAR FS 2
SET-80	DNII	NO REGISTRA ANTECEDENTES. No se encuentre documento.- (FE)

Imp. Nacional 1933/79

SERVICIO DE INFORMACION DE DEFENSA

Dep. 1

15 44 40—2

Confeccionado el 3 FEB. 1976

FS 1

VARIOS

FOTO

Apellidos VOLPI

Nombres Héctor

Fecha de Nacimiento

Lugar de Nacimiento

Est. Civil

Cred Cívica ..... Céd. Identidad

Otros Documentos

6 Ocupación Prof. Secundaria ó Maestro

Padre

Madre

Domicilio ..... Ciudad

Otros datos

[redacted]

Imp. CHIESA Hnos. Ltda. 10.000 - 12 - 73

FICHA COMPLEMENTARIA FS 2

DOCUMENTO		154440 ANTECEDENTES
Fecha	Origen	
9.12.75	D. 2061	Figura en un manifiesto en el cual integran Maestros, Profesores y Profesionales Universitarios emitido por el Frente Amplio a la población de Las Piedras.- Evaluación B-2.-(I).- 28.4.78-Se contestó por MEMO(A)Nº 452/978 para el Dpto. II del E/M/E/.-qq-.

SERVICIO DE INFORMACION DE DEFENSA

154441-0 FS 1

Dep. 1

Confeccionado el 26-V-1970.-

VARIOS

FOTO

Apellidos VOLPI ESPOSITO

Nombres Héctor Eduardo

Fecha de Nacimiento 18 años (1968)

Lugar de Nacimiento Uruguey

Est. Civil Soltero

Cred. Cívica ..... Ced. Identidad .....

Otros Documentos .....

Ocupación Estudiante de Publicidad en la Escuela Industrial y empleado de la zapatería "Sangevol".-

Padre .....

Madre .....

Domicilio Enrique Legran 4982 Ciudad Montevideo

Otros datos: .....

[redacted]

FICHA COMPLEMENTARIA F 52

DOCUMENTO		15 4 4 4 1 ANTECEDENTES
Fecha	Origen	
11-VIII-968	B72-D37 Parte 118	Detenida por violación del Decreto de Medidas Prontes de Seguridad.-

MINISTERIO DE DEFENSA NACIONAL 154442-8

S. I. D.

11 MAR 1975 Fs 1

Dep. I Secc, I

Sub - Secc. G

Ficha Nro. ____ Confec. ____

VOLPI HEGUABURG — Apellidos

José María — Nombres

DOCUMENTOS: C/C. ____ Serie ____ Nro. ____ C/I. ____ Nro. ____ Dpto. ____

OTROS DOC. ____ Pasaporte ____ Lib. Enrol. ____ etc. ____

NACIMIENTO: ____ Fecha ____ Lugar ____

DOMICILIO: ____ Calle ____ Nro. ____ Teléf. ____ Salto — Ciudad o Localidad

PROFESION U OCUPACION: Estudiante

LUGAR: ____ CARGO: ____

IDEOLOGIA POLITICA: Izquierdista CLASIFICACION: No activista

DATOS COMPLEMENTARIOS: ____ Est. Civil ____ Conyuge ____ Hijos ____

____ Otros familiares

FS2

Fecha	Documentos	154442 ANTECEDENTES A REGISTRAR
16/9/73	4293	Sindicado como estudiante izquierdista en Salto. (Evaluación A-1) (K)

SERVICIO DE INFORMACION
DE DEFENSA

Dep. 1

154443-6 Fs 1

Confeccionado el 31-VII-1970

VARIOS

FOTO

Apellidos VOLPI RODRIGUEZ

Nombres Juan Ignacio

Fecha de Nacimiento 26 años (1969)

Lugar de Nacimiento Uruguay

Est. Civil Soltero

Cred. Cívica ..... Ced Identidad 45.237 Salto

Otros Documentos .....

Ocupación Estudiante de Ingeniería (2do.Año 1969).

Padre .....

Madre .....

Domicilio Oficial 2 Nº3766 Ciudad Montevideo

Otros datos .....

FICHA COMPLEMENTARIA 052

DOCUMENTO		154443 ANTECEDENTES
Fecha	Origen	
19-VII-969 Parte 26	B72-D27 Año 1970	-Detenido por violación del Decreto de Medidas Prontas de Seguridad.-
29.10.71	16/1	En diciembre de 1970 figura como Becario de la Universidad de la Repúblicas, percibiendo un sueldo mensual neto de $ 16.632.oo._(E)

DE DEFENSA

Dep. I

Gral

Ficha Nº [redacted]

154444-9

F51

Nombres y Apellidos: VOLPI ..... Mario

Fecha y Lugar Nac.: .....

Cred. Cív.: Serie ..... Nº ..... Ced. Identidad: .....

Otros documentos: .....
(Pasaporte - Libreta Enrolam. - etc.)

Foto

Domicilio: .....
(Ciudad o Localidad) (Calle) (Nº) (Teléf.)

Profesión: .....

Cargo y Lugar: Empleado del Jockey Club de Montevideo.

Ideol. Política: ..... Actuación: Dirigente, Asociación de Empleados Obreros Permanentes del Jockey Club de Montevideo.-

Datos Complementarios: .....

Apreciación General: .....

[redacted]

Ficha confeccionada: 29-VI-67

Bibliorato.-Varios.-Sector.-4.-

Form. 4

Documento		154444 ANTECEDENTES. F52
Fecha	Origen	
29-VI-67	El Popular	Secretario de Actas de la Asociación de Empleados Obreros Permanentes del Jockey Club de Montevideo.

SERVICIO DE INFORMACION
DE DEFENSA
Dep. 1

154445-1

Fs 1

Confeccionado el 1-3-75

VARIOS

FOTO

Apellidos Volpi

Nombres Venzeno

Fecha de Nacimiento

Lugar de Nacimiento

Est. Civil

Cred Cívica Céd. Identidad

Otros Documentos

Ocupación

Padre

Madre

Domicilio Ciudad

Otros datos

Imp. CHIESA Hnos. Ltda. 10.000 - 12 - 73

FICHA COMPLEMENTARIA

Fs 2

DOCUMENTO		15 44 45 ANTECEDENTES
Fecha	Origen	
13-2-75	Doc. 253 (Ev. B-2)	+ Designado conjuntamente con Gaitano Cario para presionar en la I[a] Conferencia de inmigrantes italianos a que sean designados personas de tendencia izquierdista presumiéndose que presentaría mociones de carácter político particularmente contra Uruguay y Chile.- (OO)
3.3.75	Doc. 0394 (Ev. B-2)	-Designado junto a GAITANO CARIO, para concurrir a la Conferencia de Inmigrantes a realizarse en Roma.- -La Federación de Asociaciones italianas en el Urugguay comunican al Gobierno Italiano la deslindación de responsabilidad de la resoluciones propuestas o aprobadas por la Delegación uruguaya.- -El Sr. Angel DEL DUCO es delegado principal por la Asoc.Inmgr. del Uruguay ante la Conferencia.- -Se tiene conocimiento que el Sr. Embajador uruguaye en Roma fue designado delegado para tal Conferencia.-(W)

FSL

JUNTA DE COMANDANTES EN JEFE

S. I. D.

15 44 46-9 V.

Dep. I Secc. I

Sub Secc. ~~ANX~~

Ficha Nº ..... Confec. 31.7.81

VOLPINI de LITEGUI — Apellidos

Tita — Nombres

DOCUMENTOS: C/C ..... (Serie / Nº) C/I. ..... (Nº / Dpto.)

OTROS DOC. ..... (Pasaporte / Lib. Enrol. / etc.)

NACIMIENTO: ..... (Fecha / Lugar)

DOMICILIO: ..... (Calle / Nº / Teléf. / Ciudad o Localidad)

PROFESION U OCUPACION: .....

LUGAR: ..... CARGO: .....

IDEOLOGIA POLITICA: ..... CLASIFICACION: .....

DATOS COMPLEMENTARIOS: ..... (Cónyuge / Est. Civil / Hijos)

[redacted]

..... (Otros familiares)

Fs 2

Fecha	Documentos	154446 ANTECEDENTES A REGISTRAR
2.12.79 PD 318/79	1691	-13.11.79.-Asistió a un acto realizado frente al Monumento al Gral.Oribe,ubicado en 18 de Julio y Daniel Fernández Crespo,organizado por el Partido Nacional,en homenaje a su fundador,el Gral.Oribe. El mismo consistió en la colocación de dos ofrendas florales por un grupo de integrantes de la "Juventud del PN" y otra por Carlos Julio PEREYRA,Mario HEBER USHER,Luis Alberto LACALLE DE HERRERA y C/N (R) Homar MURDOCH. Luego integrantes del grupo comenzaron a gritar "libertad", "libertad",entonándose además el Himno Nacional,durante el cual algunos de los concurrentes acentuaron las partes: "tiranos temblad" y "libertad,libertad orientales". Al finalizar hubieron algunos vitores para el P.Nacional, la Democracia,y la libertad,en ese momento en forma pasilada,alguno de los integrantes del grupo de la "Juventud" vivó a Wilson,lo que fue correspondido por parte de los concurrentes.Eval:A-1.(TT)

Imp. Nacional 716/79

28.4.81 PREMIOS

Fs 1

JUNTA DE COMANDANTES EN JEFE 154447-7

S. I. D.

Dep. I Secc. I

Sub Secc. A/N

Ficha Nº ..... Confec. .....

VOLPPE PEREDA — Apellidos

Carmelo Laureano — Nombres

DOCUMENTOS: C/C ..... Serie ..... Nº — C/I 960.979 Nº ..... Dpto.

OTROS DOC. ..... Pasaporte ..... Lib. Enrol. ..... etc.

NACIMIENTO: 48 años Or. — Fecha ..... Lugar

DOMICILIO: Vera Nro. 2694 — Calle ..... Nº ..... Teléf. ..... Ciudad o Localidad

PROFESION U OCUPACION: Capataz

LUGAR: F.U.N.S.A. CARGO: .....

IDEOLOGIA POLITICA: ..... CLASIFICACION: .....

DATOS COMPLEMENTARIOS: ..... Est. Civil ..... Cónyuge ..... Hijos

[redacted]

Otros familiares

Fecha	Documentos	15447 ANTECEDENTES A REGISTRAR FS2
26.10.79 P.D.Nro.	1664 173/79	-El causante fue citado a declarar, sobre el sabotaje realizado a F.U.N.S.A., el que expresó que el día de referencia fueron informados por el personal que trabaja que la línea estaba trancada, habiendose hallado rotos los engranajes. Manifestó también que en la sección trabajan 60 y en la línea 25, los cuales se desempeñan siempre en los mismos lugares, el mismo quedó sujeto a investigaciones.(M).-

Imp. Nacional 716/79

SERVICIO DE INTELIGENCIA

MINISTERIO DE DEFENSA NACIONAL - SERVICIO DE INFORMACION DE DEFENSA

M / F

154448-5

[redacted]

FS 1

Fecha 25 - XI - 948 .-

Ficha N.º [illegible]

Nombre VOLSKI, A.....-

FOTO

Nacionalidad

Profesión o actividad

Lugar de nacimiento

Documentos que posee

Domicilio Teléf.

FILIACION

Edad aparente color del

cutis de los cabellos

estatura aspecto social

señas particulares

[redacted]

15 44 48

F52

Fecha	Contenido
(1)	Inf. de F. Chaves.

Lugares donde frecuenta

afiliado a

actividad política y donde actúa

(1) Vocal de Unión Eslava del Uruguay.-

Antecedentes policiales

vehículos que posee o que guía

nombre y número de

personas que forman su familia

DATOS COMPLEMENTARIOS

ANTINACIONAL

F s 1

JUNTA DE COMANDANTES EN JEFE 12.5.81

S. I. D. 154449-3

Dep. I Secc. I

Sub Secc. A/N

Ficha Nº ..... Confec. .....

VOLSKY — Apellidos

Víctor — Nombres

DOCUMENTOS: C/C ..... (Serie / Nº) C/I. ..... (Nº / Dpto.)

OTROS DOC. ..... (Pasaporte / Lib. Enrol. / etc.)

NACIMIENTO: ..... (Fecha / Lugar)

DOMICILIO: ..... (Calle / Nº / Teléf. / Ciudad o Localidad)

DIRECTOR DEL INSTITUTO DE AMERICA LATINA DE LA ACADEMIA DE CIENCIAS DE LA U.R.S.S.(1).

PROFESION U OCUPACION: Profesor catedrático de Geografía Económica

LUGAR: Universidad Estatal de Moscú CARGO: .....

IDEOLOGIA POLITICA: Comunista CLASIFICACION: .....

DATOS COMPLEMENTARIOS: ..... (Est. Civil / Cónyuge / Hijos)

[redacted]

..... (Otros familiares)

F 52

Fecha	Documentos	154449 ANTECEDENTES A REGISTRAR
9.5.81 P.D.128/81	3696	- El causante participa en la Conferencia de C.E.P.A.L que se está realizando en nuestro País. Registrando los siguientes antecedentes en la D.N.I.I: -Arribó a Montevideo el 30.10.64 procedente de Sgo. de Chile con el fin de dictar clases sobre su especialidad en la Facultad de Ciencias Económicas. -El 5.11.64 dicta una conferencia en el Instituto Cultural Uruguayo Sovietico sobre el tema "El estudio de la América Latina en la URSS"Intervino en el acto realizado el día 6.11.64 en el I.C.U.S.en conmemoración del 47o. de la Revolución Bolchevique.(M).-
18.7.82	16933	-Concedió una entrevista al semanario "NOVEDADES DE MOSCU" en la que trata temas vinculados a América Latina, haciendo alusión a nuestro país.-Eval.A-1.(TJ)Indica (1).
8.5.83	26067/83	-20.4.83-Figura en una nómina de integrantes del Partido Comunista Uruguayo en el extranjero sin encuadre.Presidente de Sociedad URSS-Uruguay-Actualmente se encuentra en la URSS/.(Indica 1) Eval A-1 (V) Pag.23

Imp. Nacional 716/79

FS1

SERVICIO DE INFORMACION
DE DEFENSA
Dep. 1

15 44 50 – 1 Confeccionado el 15.11.73

V A R I O S

FOTO

Apellidos VOLTA

Nombres Zulma Natalia

Fecha de Nacimiento

Lugar de Nacimiento

Est. Civil

Cred. Cívica / Céd. Identidad 1.528.864

Ctros Documentos

Ocupación

Padre

Madre

Domicilio Avda. Italia 5186 Ciudad

Otros datos

FSE

FICHA COMPLEMENTARIA

DOCUMENTO		ANTECEDENTES
FECHA	ORIGEN	154450
12.7.72	Doc. 1987 Eval A-2	Figura en una relación de personas que visitan al Extremista Ramón Mario Caceres Martinez..qq..

[redacted] FS1

SERVICIO DE INTELIGENCIA

MINISTERIO DE DEFENSA NACIONAL
SERVICIO DE INFORMACION DE DEFENSA

M / F

15 445 1-9

FOTO

Fecha 21 de noviembre de 1949

Ficha N° [redacted]

Nombre VOLTURNO, Juan.

Nacionalidad

Profesión o actividad

Lugar de nacimiento

Documentos que posee

Domicilio Teléf

FILIACION

Edad aparente color del

cutis de los cabellos

estatura aspecto social

señas particulares

[redacted]

	Fecha	Contenido
1)	18/XI/49	"Justicia"
2)	7.IX.951	-Justicia

154451

FS2

Lugares donde frecuenta

afiliado a

actividad política y donde actúa

COMUNISMO

Antecedentes policiales

vehículos que posee o que guía

nombre y número de

personas que forman su familia

DATOS COMPLEMENTARIOS

1) Secretario de Propaganda del comité de la 19a. sección, hace declaraciones a Justicia sobre las actividades del comité seccional.-

2) Se adhirió al acto a realizarse mañana en homenaje a la Prensa Com.-

FS 1

JUNTA DE COMANDANTES EN JEFE

S. I. D. 154452-7 V.

Dep. I Secc. I

Sub Secc. [redacted]

Ficha Nº ..... Confec. 24.6.81

VOLYNCEV	Vladen Polikarpovich
Apellidos	Nombres

DOCUMENTOS: C/C ..... Serie ..... Nº ..... C/I. ..... Nº ..... Dpto.

OTROS DOC. CK-199.237 Pasaporte ..... Lib. Enrol. ..... etc.

NACIMIENTO: 20.01.39 Fecha ..... Vladivosotk (URSS) Lugar

DOMICILIO: ..... Calle ..... Nº ..... Teléf. ..... Ciudad o Localidad

PROFESION U OCUPACION: .....

LUGAR: ..... CARGO: Subjefe de la firma ZAGRANENERGOS TROJAMONTAZH, integrante del consorcio

IDEOLOGIA POLITICA: ..... CLASIFICACION: contratista

DATOS COMPLEMENTARIOS: Casado Est. Civil ..... Cónyuge ..... Hijos

[redacted]

..... Otros familiares

FSE

Fecha	Documentos	154452 ANTECEDENTES A REGISTRAR
07.05.81	Doc.3567 Pág. 3 y 48 (24)	-El causante, junto a otros tres ingenieros soviéticos (REZNICHENKO, AROSHIDZE, AVILOV), se encuentra actualmente en Brasil donde tiene una visa de permanencia hasta el 19.5.79. Ha solicitado, ante la Embajada Argentina en Brasil, se le extienda una visa de permanencia en nuestro país por 15 días. La Comisión Técnica Mixta apoya dicha solicitud. La permanencia del causante en la zona de las obras, obedece a la necesidad de efectuar los controles para la puesta en marcha de la primera unidad hidrogeneradora de Salto Grande. Eval.A-1.- -Integra el Plantel de profesionales soviéticos que participaron en la obra de Salto Grande y regresaron a la U.R.S.S. (JJ)

Imp. Nacional 716/79

JUNTA DE COMANDANTES EN JEFE

S. I. D.

154453-5

Dep. I

Sub Secc. A/N

Ficha Nº Confec. 13.2.82

VOLYNTSEV — Apellidos

Vladilen — Nombres

DOCUMENTOS: C/C ..... (Serie / Nº) C/I. ..... (Nº / Dpto.)

OTROS DOC. CK 565.173 (Ruso) — Pasaporte / Lib. Enrol. / etc.

NACIMIENTO: 20.01.39 — Fecha

Moscu (U.R.S.S.) — Lugar

DOMICILIO: Heltel Salto Grande — Calle / Nº / Teléf.

Concordia — Ciudad o Localidad

PROFESION U OCUPACION: .....

LUGAR: Zona de Obra de la Represa de Salto Grande . CARGO: Superviser de contrato Energomachexport

IDEOLOGIA POLITICA: ..... CLASIFICACION: .....

DATOS COMPLEMENTARIOS: Casado — Est. Civil

Tamara VOLYNTSEVA — Cónyuge

Hijos

Padre: Polikarp VOLYNTSEV Madre: Tatiana VOLYNTSEVA

Otros familiares

Fecha	Documentos	154453 ANTECEDENTES A REGISTRAR FS2
5.1.82	Doc.10805	- Figura en una relación de Personal Soviético, que cumple funciones en la Zona de Obra de la Represa de Salto Grande, desde el mes de Diciembre del pasado año .-Eval.A-1.-(LA)
03.02.82	Doc. 11702	*Indica lo mismo que el documento 10805/05.01.82. Autorizada su permanéncia por 30 días, venciendo el 03,01.82. Egresó el 12.12.81 de las zona de la Obra y del País el 15.12.81. Eval.: A-1 (AN)
10.3.82	Doc.12477	-Enero 1982-Fue dado de baja en el desempeño de sus funciones en las Obras de Salto Grande.- Eval.A-1 (Y)

Ficha confeccionada el 15/11/74

Fs 1

MINISTERIO DE DEFENSA NACIONAL
S. I. D.

15 4454 - 3

Dep. 1 Sec. 1
Sub - Secc. A N
Ficha Nro. Confec.

VOMERO TELECHEA de ESCARDO — Berta Francisca
Apellidos — Nombres

DOCUMENTOS: C/C. ..... Serie ..... Nro. C/I. 384.876 Nro. ..... Dpto.

OTROS DOC. ..... Pasaporte ..... Lib. Enrol. ..... etc.

NACIMIENTO: 7/12/16 Fecha ..... Lugar

DOMICILIO: Joaquín Nuñez 3630 Calle ..... Nro. ..... Telef.

PROFESION U OCUPACION: Empleada Bco. Provisión Social

LUGAR: ..... CARGO: .....

IDEOLOGIA POLITICA: ..... CLASIFICACION: .....

DATOS COMPLEMENTARIOS: Est. Civil ..... Cónyuge ..... Hijos .....

Complexión mediana, ojos castaños, cabellos castaños.
Otros familiares

Fecha	Documentos	154454 ANTECEDENTES A REGISTRAR Fs 2
14/11/74	2995	Se requiere su captura por sabérsele vinculada a los movimientos sediciosos y haber pasado a la clandestinidad.Reg. No.1006.(VV)
16/11/74	3027	(VV)
2/12/74	3069	(VV)
19.3.84	33007/77	Por Oficio Nº18/84 de fecha 12.3.84 del S.T.M. se establece que la requisitoria librada a la causante fue solicitada por el J.M.I. 4º Turno.-Eval:A-1(AD)

MINISTERIO DE DEFENSA NACIONAL
SERVICIO DE INTELIGENCIA
SERVICIO DE INFORMACION DE DEFENSA

M/F

154455-0

FS 1

MARIOS ANTECEDENTES NEGATIVOS

Fecha : Montevideo, 24 de Julio de 1954.-

Ficha Nº. [redacted]

FOTO

Nombre: VOMERO, Celia Maria.- (r.g.).-

Nacionalidad

Profesión o actividad

Lugar de nacimiento

Documentos que posee

Domicilio: Cnel. Brandzen Nº 2220.- Teléf.

FILIACION

Edad aparente color del

cutis de los cabellos

estatura aspecto social

señas particulares

[redacted]

F52

154455

Fecha	Contenido
1) 19-VII-954	Jef. de Pol. de Mdes.-

Lugares donde frecuenta .....

..... afiliado a .....

..... actividad política y donde actúa .....

Antecedentes policiales .....

..... vehículos que posee o que guía

..... nombre y número de

personas que forman su familia .....

DATOS COMPLEMENTARIOS

1) Está relacionado con el Movimiento Revolucionario " La Escoba " .- (r.g.).-

1.00 - 19-1-54

FS1

JUNTA DE COMANDANTES EN JEFE 154456-8

S. I. D.

Dep. I Secc. I

Sub Secc. A/N

Ficha Nro. ..... Confec. 11/X/76

VOMERO DEKIS — Apellidos

CATALINA MARIA — Nombres

DOCUMENTOS: C/C BTB 10.743 (1) C/I. 936.157 Mont. (2)

Serie Nro. Nro. Dpto.

OTROS DOC. .....

Pasaporte Lib. Enrol. etc.

NACIMIENTO: .....

Fecha Lugar

DOMICILIO: .....

Calle Nro. Teléf. Ciudad o Localidad

PROFESION U OCUPACION: MAESTRA (3)

LUGAR: Esc. Nº 89 Mont. (4) CARGO: .....

IDEOLOGIA POLITICA: ..... CLASIFICACION: .....

DATOS COMPLEMENTARIOS: .....

Est. Civil Cónyuge [redacted] Hijos

.....

Otros familiares

FS2

Fecha	Documentos	154456 ANTECEDENTES A REGISTRAR
2/X/78 PEI No.88/0/78	D.1278	- Figura en una relación de Docentes de Enseñanza Primaria afiliados al Partido Comunista Uruguayo.No.afiliado: 46290.Eval.A-1.(P).-
25.05.82	D. 15210/178	Funcionario del CONAE que fue sumariado en aplicación del procedimiento disciplinario previsto en la Ordenanza No. 17. Destituído por R. I. No.4 /12/80, de 26/2/80.- Evaluación: A-1. Indica (1) (2) (3) (4) (VL)

8.1

JUNTA DE COMANDANTES EN JEFE

S. I. D. 154457-6 V°

Dep. I Secc. I

Sub Secc. XXX

Ficha Nº ..... Confec. 30/9/81

VON SANDEN — Apellidos

Eckard — Nombres

DOCUMENTOS: C/C ..... (Serie / Nº) C/I. ..... (Nº / Dpto.)

OTROS DOC. ..... (Pasaporte / Lib. Enrol. / etc.)

NACIMIENTO: ..... (Fecha / Lugar)

DOMICILIO: ..... (Calle / Nº / Teléf. / Ciudad o Localidad)

PROFESION U OCUPACION: Ingeniero

LUGAR: ..... CARGO: .....

IDEOLOGIA POLITICA: ..... CLASIFICACION: .....

DATOS COMPLEMENTARIOS: ..... (Cónyuge / Est. Civil / Hijos)

[redacted]

Otros familiares

F > e

Fecha	Documentos	154457 ANTECEDENTES A REGISTRAR
24.09.81	81/2	Fue electo Suplente del Consejo Directivo de la Asociación Cristiana de Dirigentes de Empresa (ACDE), para el Ejercicio 81-82. Eval. A-1 (AM)

Imp. Nacional 716/79

FS 4

MINISTERIO DE DEFENSA NACIONAL
S. I. D.

154458-4

Dep. 1 Sec. 1

Sub-Secc. A/N

Ficha Nº_____ Confec. 22/X/74

VON CAPPELN SACHSE (1) Juan ENRIQUE
Apellidos Nombres

DOCUMENTOS: C/C. AZB 8436 (2) C/I 937.578 (3)
Serie Nro. Nro. Dpto.

OTROS DOC. _____
Pasaporte Lib. Enrol. etc.

NACIMIENTO: _____
Fecha Lugar

DOMICILIO: Colón 1277 (4) Paysandú
Calle Nro. Teléf. Ciudad o Localidad

PROFESION U OCUPACION: Ingeniero

LUGAR: O.S.N. CARGO: _____

IDEOLOGIA POLITICA: _____ CLASIFICACION: _____

DATOS COMPLEMENTARIOS: _____
Est. Civil Cónyuge [illegible]

_____
Otros familiares

F 52

Fecha	Documentos	154458 ANTECEDENTES A REGISTRAR
25/9/73	D.3056	- De tendencia extremista Participa en reuniones gremiales- políticas que se realizan en OSE en horarios de Oficina.-(J) Eval.B-3.-
2/XII/74	Mem.(A) No.1681/74	- Desde Mayo/71 se desempeña como Ingeniero en OSE. Integra la Asociación de Ingenieros del Uruguay.- Indica 1 al 4.- (Z) -
7/I/75	D. 3319	-Indica ídem al Doc. 3056.-(J)
28/XI/75	D. 2038	Figura en una relación de aspirantes a llenar cargos en la empresa MAIN ASOCIADOS que no fueron tenidos en cuenta en virtud de sus antecedentes. (Evaluación: A-2) (C.T.M.S.Gde). (A).
31.7.76.	D.1188	-Indica lo mismo que el Doc.2038.- (G.G)

Fs 3

MINISTERIO DE DEFENSA NACIONAL

S. I. D.

154458

Dep. I 19.10.74 Secc, I

Sub - Secc. G

Ficha Nro. ____ Confec. ____

VON CAPPELN SACHSE — Juan Enrique (1)

Apellidos — Nombres

DOCUMENTOS: C/C. ____ Serie ____ Nro. ____ C/I. ____ Nro. ____ Dpto. ____

OTROS DOC. ____ Pasaporte ____ Lib. Enrol. ____ etc. ____

NACIMIENTO: ____ Fecha ____ Lugar ____

DOMICILIO: ____ Calle ____ Nro. ____ Teléf. ____ Dpto. MONTEVIDEO Ciudad o Localidad

PROFESION U OCUPACION: INGENIERO

LUGAR: O.S.E. CARGO: ____

IDEOLOGIA POLITICA: ____ CLASIFICACION: ____

DATOS COMPLEMENTARIOS: ____ Est. Civil ____ [redacted] ____ Hijos ____

____ Otros familiares

Fs 4

Fecha	Documentos	154458 ANTECEDENTES A REGISTRAR
25.9.73	D. 3056	Integrante de reuniones gremiales-políticos que se realizan en OSE, en horas de oficina y no autorizadas.- "s de tendencia extremista.- Evaluación B-3.-(I).-
28/XI/75	D. 2038	Figura en una relación de aspirantes a llenar cargos en la empresa IAIN ASOCIADOS que no fueron tenidos en cuenta en virtud de sus antecedentes.(Evaluación: A-2) (A) (C.T.I.S.Gde).
31.7.76	D.1188	-Indica lo mismo que el Doc.2038.- Indica (1).- (G.G)

SERVICIO DE INFORMACION
DE DEFENSA
Dep. 1

154459-2

Confeccionado el 12 MAR. 1976 FS 1

VARIOS

FOTO

Apellidos VON CAPELN

Nombres Ulrich

Fecha de Nacimiento

Lugar de Nacimiento

Est. Civil

Cred Cívica ..... Céd. Identidad

Otros Documentos

Ocupación Ing. Docente

Padre

Madre

Domicilio ..... Ciudad

Otros datos

Imp. CHIESA Hnos. Ltda. 10.000 - 12 - 73

FICHA COMPLEMENTARIA

F32

DOCUMENTO		154459 ANTECEDENTES
Fecha	Origen	
14.2.76	D. 0197	Integra una nómina de Ingenieros y Docentes del Comité Ingeniería de Apoyo al Frente Amplio; dicho comité fue creado el 4 de agosto de 1971.- Evaluación A-1.-(I).-

SERVICIO DE INFORMACION DE DEFENSA

Dep. I

154460-O

Fs 1

Confeccionado el 26 de Abril de 1971

VARIOS

FOTO

Apellidos VON GERNGVOSS

Nombres Alejandro

Fecha de Nacimiento

Lugar de Nacimiento

Est. Civil

Cred. Cívica Céd. Identidad

Otros Documentos

Ocupación

Padre

Madre

Domicilio Ciudad

Otros datos

FICHA COMPLEMENTARIA

F-2

DOCUMENTO		154460 ANTECEDENTES
Fecha	Origen	
1970	B77 D44 Paq.2 Pág.128	-Su nombre figura en documentación incautada por la Policía en allanamiento realizado al M.R.O.-

F 51

JUNTA DE COMANDANTES EN JEFE

Dep. I Secc. I

Sub.Secc. XXX

Ficha Nº ..... Confec. 2.4.81

S. I. D. 154461-8 V A R I O S

VON OERTZEN — Apellidos
Viktor — Nombres

DOCUMENTOS: C/C ..... Serie ..... Nº ..... C/I. ..... Nº ..... Dpto.

OTROS DOC. E-5.814.760 — Pasaporte ..... Lib. Enrol. ..... etc.

NACIMIENTO: 24.6.48 — Fecha ..... Alemán. — Lugar

DOMICILIO: ..... Calle ..... Nº ..... Teléf. ..... Ciudad o Localidad

PROFESION U OCUPACION: Periodista.

LUGAR: ..... CARGO: .....

IDEOLOGIA POLITICA: ..... CLASIFICACION: .....

DATOS COMPLEMENTARIOS: ..... Est. Civil ..... Cónyuge ..... Hijos

[redacted]

..... Otros familiares

Fecha	Documentos	154461 ANTECEDENTES A REGISTRAR Fs 2
26.3.81 P.D 6ab	D.0167 Nº 009/81	-Se registró su arribo y viene a cubrir la final de la Copa de Oro. (TT).-

Imp. Nacional 716/79

1.4.81 VARIOS FS1

JUNTA DE COMANDANTES EN JEFE

Dep. I Secc. I

Sub Secc. A/N

S. I. D.

15 44 62 – 6 Ficha Nº ..... Confec. .....

VON SCHNIDT — Apellidos

Carlos Francisco — Nombres

DOCUMENTOS: C/C ..... Serie ..... Nº ..... C/I. CB: 317363 Nº ..... Dpto.

OTROS DOC. ..... Pasaporte ..... Lib. Enrol. ..... etc.

NACIMIENTO: Brasil — Fecha ..... Lugar .....

DOMICILIO: ..... Calle ..... Nº ..... Teléf. ..... Ciudad o Localidad

PROFESION U OCUPACION: Periodista

LUGAR: Flhoa de San Pablo CARGO: .....

IDEOLOGIA POLITICA: ..... CLASIFICACION: .....

DATOS COMPLEMENTARIOS: ..... Cónyuge ..... Est. Civil ..... Hijos

[redacted]

Otros familiares

FS2

Fecha	Documentos	154462 ANTECEDENTES A REGISTRAR
26.3.81 P.D.6a6	Doc.0179 Nro.1/81	-Arribó a Montevideo el día 31.12.80, entre la hora 08:00 y 15:35, alojándose en el Hotel Victoria Plaza.- (M).-

Imp. Nacional 716/79

Fs 1

154463-4

MINISTERIO DE DEFENSA NACIONAL
S. I. D.

Dep. I Secc. I
Sub-Secc. A/N
Ficha Nro..... Confec. .....

Ficha confeccionada el 12/9/72

VON DER HUTTEN — Carlos Yamandú
Apellidos — Nombres

DOCUMENTOS: C/C. ..... Serie ..... Nro. C/I. ..... Nro. ..... Dpto.

OTROS DOC. ..... Pasaporte ..... Lib. Enrol. ..... etc.

NACIMIENTO: ..... Fecha ..... Lugar

DOMICILIO: ..... Calle ..... Nro. ..... Teléf. ..... Ciudad o Localidad

PROFESION U OCUPACION: .....

LUGAR: ..... CARGO: .....

IDEOLOGIA POLITICA: Comunista, CLASIFICACION: P.C. (1)

DATOS COMPLEMENTARIOS: ..... Est. Civil ..... Conyuge ..... Hijos;

[redacted]

..... Otros familiares

PSD

Fecha	Documentos	154463 ANTECEDENTES A REGISTRAR
1971.	Lista 1001 RIVERA	-Candidato en el 1er. lugar Suplente del 3er. Titular a la Junta Departamental, en las listas del P.Comunista. "[illegible]".-
10.XI.72	D.4101	figura en una lista de simpatizantes del F.Amplio del dpto.de Rivera.(SS)
29.7.83	Doc.26314 Pag.2264	-1971-78: En información referente al P.C. obtenida por el DPTO.III/SID, se establece que entre los días 1º y 2 de DIC/972 el causante participa de la Conferencia Nacional del Partido.(Rivera).- Eval:A-2.-(SM)-Indica (1)

SERVICIO DE INFORMACION
DE DEFENSA
Dep. 1

154464-2

Fs 1

Confeccionado el 15.3.73.

VARIOS

FOTO

Apellidos VON ESCH

Nombres Genoveva

Fecha de Nacimiento

Lugar de Nacimiento

Est. Civil

Cred. Cívica ..... Céd. Identidad

Otros Documentos

Ocupación

Padre

Madre

Domicilio ..... Ciudad

Otros datos

Imp. CHIESA Hnos. Ltda. 4.000 - 11 - 72

FICHA COMPLEMENTARIA FS2

DOCUMENTO		154464 ANTECEDENTES
Fecha	Origen	
1971.	Lista 808.	Candidato como 11º.titular a la Junta Electoral,por el Dpto.de Salto,sub.lema "Frente Salteño".. (W).

[redacted]

Fs 1

SERVICIO DE INTELIGENCIA

Div. I (Seguridad)

Sección .....

MINISTERIO DE DEFENSA NACIONAL
SERVICIO DE INFORMACION DE DEFENSA
M/F

Ficha N° ..... confeccionada el 11/XI/964.

154465-9

Foto

Apellidos VON-RIXGOT

Nombres Guillermo María

Fecha de Nacimiento: .....

Lugar de Nacimiento: Holanda

Cred. Civ.: ..... Ced. Identidad: .....

Prontuario: ..... F. Censal: .....

Padre: .....

Madre: .....

Domicilio: ..... Ciudad: .....

Otros datos (Documentos y señas personales) (PINTOR)

.....

[redacted]

.....

FICHA COMPLEMENTARIA

Fs 2

Documento			154465 Antecedentes
Nº	Fecha	Origen	
B-28-D-29.-	9/IX/964.-		-Fué detenido por la Policía de Minas por desórden. Acompañó a Miguel Angel Zalayeta a la ciudad de Minas con motivo de una exposición de Pintura que hiciera éste.- B-22-D-4

SERVICIO DE INFORMACION
DE DEFENSA

154466-7

FSL

Dep. 1

Confeccionado el 1-XII-1969.-

VARIOS

FOTO

Apellidos VON PIEVERLING

Nombres María Elena

Fecha de Nacimiento

Lugar de Nacimiento

Est. Civil

Cred. Cívica: Céd. Identidad

Otros Documentos

Ocupación Doctora en Química.-

Padre

Madre

Domicilio Ciudad

Otros datos:

FICHA COMPLEMENTARIA E>E

DOCUMENTO		ANTECEDENTES
Fecha	Origen	154466
19-X-1967	B75-D1154	-Firmó manifiesto de solidaridad con Paco Espinole, expresando su más vive protesta por le sorpresive interrupción del espacio que éste dirigía en Canal 5.-

[illegible]: V[illegible] [illegible] [illegible]VELL- [illegible] [illegible].- 444 FS3

D.c.I.: 154466 Profesión: Doctor en química

Dom.: Trabajo:

Antecedentes:

19-X-967- Firmó manifiesto en solidaridad con Paco [illegible]-expresando su más viva protesta por la sorpresiva interrupción del espacio que éste dirigía en Canal 5.-

Ofe. 995/75- O.N.S.C.

SID - Mem: 1270/75.

SERVICIO DE INFORMACION DE DEFENSA

Dep. 1

154467-5

Fs 1

Confeccionado el 3/X/1973

V A R I O S

FOTO

Apellidos VON WALTERSKIRCHEN

Nombres Max

Fecha de Nacimiento

Lugar de Nacimiento

Est. Civil

Cred. Cívica Céd. Identidad

Otros Documentos

Ocupación Doctor

Padre

Madre

Domicilio Francisco Vidal 625 Ciudad Montevideo

Otros datos [redacted]

FICHA COMPLEMENTARIA

FS 2

DOCUMENTO		154467 'ANTECEDENTES
FECHA	ORIGEN	
17/X/1972	D.3534	- Receptor de Propaganda Comunista.-(J).-

F-S 1

JUNTA DE COMANDANTES EN JEFE
S. I. D.

154468-3

Dep. I Secc. I
Subsecc. A/N
Ficha No. Confec. 6.6.83

VONA Mauricio
Apellidos Nombres

DOCUMENTOS: C/C. ..... **C/I.** .....
Serie No. No. Dpto.

OTROS DOC. .....
Pasaporte Lib. Enrol. etc.

NACIMIENTO: .....
Fecha Lugar

DOMICILIO: .....
Calle No. Teléf. Ciudad o Localidad

PROFESIÓN U OCUPACIÓN: .....

LUGAR: ..... **CARGO:** .....

IDEOLOGÍA POLÍTICA: ..... **CLASIFICACIÓN:** .....

DATOS COMPLEMENTARIOS .....
Est. Civil Cónyuge Hijos

.....
Otros familiares

FECHA	DOCUMENTOS	154468 ANTECEDENTES A REGISTRAR Fs 2
6.6.83	27014/4 y 5	23.4.83 - En su carácter de Vice-Presidente de la firma SAUDICO, tomó posesión del Frigorífico Fray Bentos, afirmando que "en el próximo mes de mayo se exportarán 22.000 cabezas de ovinos en pie con destino a Arabia Saudita" Eval: A-1 (00)

JUNTA DE COMANDANTES EN JEFE 154469-1V. Dep. I FS1 Secc. I

S. I. D.

Sub Secc. XXX

Ficha Nº ..... Confec. 7.8.81

VONA MEDEROS — Apellidos

Wimar — Nombres

DOCUMENTOS: C/C ..... Serie ..... Nº ..... C/I. 15.200 (Canelones) Nº Dpto.

OTROS DOC. ..... Pasaporte ..... Lib. Enrol. ..... etc.

NACIMIENTO: 1.3.44 Fecha — Uruguay Lugar

DOMICILIO: Francisco Sosa y Leyenda Patria (Canelones) Calle Nº Teléf. Ciudad o Localidad

PROFESION Ú OCUPACION: .....

LUGAR: ..... CARGO: .....

IDEOLOGIA POLITICA: ..... CLASIFICACION: .....

DATOS COMPLEMENTARIOS: ..... Cónyuge — Soltero Est. Civil — ..... Hijos

[illegible] Otros familiares

F-2

Fecha	Documentos	154469 ANTECEDENTES A REGISTRAR
29.12.79 PD 325/79	1145	-20.11.79.-En el día de ayer,arribó,procedente de Argentina,amparado en el decreto 90/76 (deportado),ya que le fue hurtada su Cédula de Identidad. Al carecer de antecedentes y requisitorias fue puesto en libertad en carácter de emplazado para el día de la fecha a efectos de corroborar su identidad.Eval:A-1.(TT)

Imp. Nacional 716/79

JUNTA DE COMANDANTES EN JEFE
S. I. D.

VARIOS
15 44 70-9

Dep. I 21.07.82 Secc. I
Sub. Secc. A/N
Ficha N.º ..... Confec. .....

FS1

VONDRASEK — Apellidos
Frantisek — Nombres

DOCUMENTOS: C/C ..... Serie ..... N.º ..... C/I. ..... N.º ..... Dpto. .....

OTROS DOC. 0021209 — Pasaporte ..... Lib. Enrol. ..... etc. .....

NACIMIENTO: ..... Fecha — Checoslovaquia — Lugar

DOMICILIO: ..... Calle ..... N.º ..... Teléf. ..... Ciudad o Localidad

PROFESION U OCUPACION: Funcionario Administrativo del Departamento Comercial

LUGAR: Embajada de CHECOSLOVAQUIA CARGO: .....

IDEOLOGIA POLITICA: ..... CLASIFICACION: .....

DATOS COMPLEMENTARIOS: Casado — Est.Civil ..... Angeles VONDRASKOVA — Cónyuge ..... Hijos .....

..... Otros familiares

Fecha	Documentos	154470 ANTECEDENTES A REGISTRAR F<2
18.03.82	12.766	La Embajada de la República Socialista de Checoslovaquia solicita visa de entrada al Uruguay, por término de diez días a favor de la causante y su esposo Frantisek Vondrasek, por razones de negocio. Eval.A-1.- Indica ( ) ( ) ( ) ( ) ( ) (GM)(LA)

JUNTA DE COMANDANTES EN JEFE
S. I. D.

VARIOS

154471-7

21.07.82 FS 1

Dep. I Secc. I

Sub. Secc. A/N

Ficha N.º ..... Confec. .....

VONDRASKOVA (Apellidos) Angeles (Nombres)

DOCUMENTOS: C/C ..... (Serie / N.º) C/I. ..... (N.º / Dpto.)

OTROS DOC. 0021210 (Pasaporte / Lib. Enrol. / etc.)

NACIMIENTO: ..... (Fecha / Lugar)

DOMICILIO: ..... (Calle / N.º / Teléf. / Ciudad o Localidad)

PROFESION U OCUPACION: .....

LUGAR: ..... CARGO: .....

IDEOLOGIA POLITICA: ..... CLASIFICACION: .....

DATOS COMPLEMENTARIOS: Casada (Est.Civil) Frantisek VONDRASEK (Cónyuge) ..... (Hijos)

..... (Otros familiares)

Fecha	Documentos	154471 ANTECEDENTES A REGISTRAR F>2
18.03.82	12.766	La Embajada de la República Socialista de Checoslovaquia solicita visa de entrada al Uruguay, por término de diez días a favor del causante y Sra, por razones de negocio. Eval.A-1.- Indica ( ) ( ) ( ) ( ) ( ) (GM)(LA)

SERVICIO DE INFORMACION DE DEFENSA

Dep. 1

V A R I O S

154472-5

F-S 1

Confeccionado el 13.6.74.

FOTO

Apellidos VONIA

Nombres Juan A.

Fecha de Nacimiento

Lugar de Nacimiento

Est. Civil

Cred. Cívica Céd. Identidad

Otros Documentos

Ocupación

Padre

Madre

Domicilio M.Lavalleja 250 Ciudad T.y Tres

Otros datos:

[redacted]

chiesa hnos. - 4 000 - 5/77

FICHA COMPLEMENTARIA

FS2

DOCUMENTO		154472 ANTECEDENTES
Fecha	Origen	
7.5.74.	Doc.0950.	- Figura en una nómina incautada, de destinatarios de impresos con propaganda subversiva. Eval: A - 2. Reprocesado por (Y).

MINISTERIO DE DEFENSA NACIONAL
S. I. D.

154473-3

02 JUL. 1975

Dep. I Secc. I 1

Sub - Secc. G

Ficha Nro. ____ Confec. ____

VORGA GUZZETTI — Agustín
Apellidos — Nombres

DOCUMENTOS: C/C ____ C/I. ____
Serie Nro. Nro. Dpto.

OTROS DOC. ____
Pasaporte Lib. Enrol. etc.

NACIMIENTO: ____
Fecha Lugar

DOMICILIO: ____ Dpto. MONTEVIDEO
Calle Nro. Teléf. Ciudad o Localidad

PROFESION U OCUPACION: Bancario

LUGAR: ____ CARGO: ____

IDEOLOGIA POLITICA: ____ CLASIFICACION: Activista en AEBU

DATOS COMPLEMENTARIOS: ____
Est. Civil Conyuge Hijos

Otros familiares

Fsl

Fecha	Documentos	154473 ANTECEDENTES A REGISTRAR
28.X.74	D. 2832	Fue declarado cesante en julio de 1969 a raíz de los conflictos bancarios, a partir del 15 de enero de 1972 (por Convenio), prosigue percibiendo su sueldo como si permaneciera activo.- Evaluación B-2.-(I).-

JUNTA DE COMANDANTES EN JEFE 154474-1 Dep. I Secc. I FS 1

S. I. D.

Sub Secc. A/N

Ficha Nº ..... Confec. 14.9.82

VORONINE ..... Víctor .....

Apellidos Nombres

DOCUMENTOS: C/C. ..... C/I. .....

Serie Nº Nº Dpto.

OTROS DOC. 050.741 .....

Pasaporte Lib. Enrol. etc.

NACIMIENTO: .....

Fecha Lugar

DOMICILIO: .....

Calle Nº Teléf. Ciudad o Localidad

PROFESION U OCUPACION: Diplomático Soviético

LUGAR: ..... CARGO: .....

IDEOLOGIA POLITICA: ..... CLASIFICACION: .....

DATOS COMPLEMENTARIOS .....

Est. Civil Cónyuge Hijos

.....

Otros familiares

[redacted]

Fecha	Documentos	154474 ANTECEDENTES A REGISTRAR FSL
13.8.82.	D.17727	27.7.72. Ingresó a nuestro país procedente de Bs.A.s. como correo Diplomático, regresando a esa ciudad el 29.7.82. Eval.A-1.-(FE)

JUNTA DE COMANDANTES EN JEFE

S. I. D.

154475-8

Dep. I Fs. 1 Secc. I

Sub Secc. A/N

Ficha Nº ..... Confec. 11-1-82

VOS ..... Cor .....

Apellidos Nombres

DOCUMENTOS: C/C ..... C/I. .....

Serie Nº Nº Dpto.

OTROS DOC. .....

Pasaporte Lib. Enrol. etc.

NACIMIENTO: .....

Fecha Lugar

DOMICILIO: .....

Calle Nº Teléf. Ciudad o Localidad

PROFESION U OCUPACION: Fotógrafo

LUGAR: ..... CARGO: .....

IDEOLOGIA POLITICA: ..... CLASIFICACION: .....

DATOS COMPLEMENTARIOS: .....

Est. Civil Cónyuge Hijos

[redacted]

Otros familiares

Fecha	Documentos	154475 ANTECEDENTES A REGISTRAR Fs. 2
25-5-81	4176	1.12.80: Figura en la nómina de fotógrafos que han solicitado su acreditación para hacer la cobertura periodística de la Copa de Oro, como integrante del diario Holandés "Voetbal Rebu".-Eval.B-3.(LA).-

DE DEFENSA

Dep. I

SERVICIO DE INFORMACION DE DEFENSA (VI) / F

154476-6

Gremios

Ficha Nº [redacted]

Fs1

Nombres y Apellidos: VOSANICH ESPINOSA José

Fecha y Lugar Nac.: .....

Cred. Cív.: Serie ..... Nº ..... Ced. Identidad: .....

Otros documentos: .....
(Pasaporte - Libreta Enrolam. - etc.)

Domicilio: .....
(Ciudad o Localidad) (Calle) (Nº) (Teléf.

Profesión: .....

Foto

Cargo y Lugar: .....

Ideol. Política: ..... Actuación: Dirigente

Datos Complementarios: SUNCA.-

Apreciación General: .....

.....

[redacted]

Ficha confeccionada: Montevideo, julio 6 de 1966.-

Documento		154476 Antecedentes	Fs 2
Fecha	Origen		
6-7-66.-	El Popular.	Firmante del manifiesto publicado por éste diario llamando a los trabajadores, a participar en la - Convención Obrera del FIDEL.-	

154477-4

SERVICIO DE INFORMACION DE DEFENSA

Dep. 1

ESCUPEFACINETES

Confeccionado el 28 NOV 1974 Fs. 1

V A R I O S

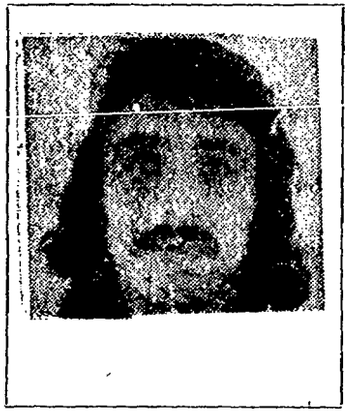

Apellidos VOSKOBOYNIK LARA

Nombres Jaime (alias) Jimmy

Fecha de Nacimiento 21 años en 1973

Lugar de Nacimiento Uruguay

Est. Civil Soltero

Cred Cívica ..... Céd. Identidad .....

Otros Documentos .....

Ocupación Empleado

Padre .....

Madre .....

Domicilio Convención 1165 Ciudad Montevideo.-

Otros datos .....

[redacted]

Imp. CHIESA Hnos. Ltda. 10.000 - 12 - 73

FICHA COMPLEMENTARIA

F5.2

DOCUMENTO		154477 ANTECEDENTES
Fecha	Origen	
8.JUL.73	EL PAIS Doc. 38	- Fué procesado por el delito de "Tráfico de estupefacientes". -(SS)-

SERVICIO DE INFORMACION
DE DEFENSA
Dep. 1

154477 Confeccionado el 28.2.973 Fs.3

V A R I O S

FOTO

Apellidos VOSHOBOYNIK LARA

Nombres JAIME

Fecha de Nacimiento 21 años de edad

Lugar de Nacimiento Uruguay

Est. Civil soltero

Cred. Cívica ____ Céd. Identidad ____

Otros Documentos ____

Ocupación ____

Padre ____

Madre ____

Domicilio Convención 1165 Ciudad ____

Otros datos [redacted]

FICHA COMPLEMENTARIA

Fs. 4

DOCUMENTO		ANTECEDENTES
FECHA	ORIGEN	154477
4julio 973	Doc.1510 JFM	Proporcionó ampollas al detenido Víctor Hugo Souza y al procederse a la inspección de su domicilio se le encontró en él,un tubo de aluminio con dos ampollas similares a las incautadas al primer detenidoy tambien 35 pastillas de "amfetaminas".Al interrogársele expresó que los productos se los proporcionó Humberto Berenfus.(E)
10-VII-73 P.D. 07.00	**1521 a 07.00**	**6-7-73 -En el día de ayer fue procesado por el delito de "Trafico de Estupefacientes" por así haberlo dispuesto el Juez Ltdo. de Instc. de Segundo Turno.**

SERVICIO DE INFORMACION
DE DEFENSA
Dep. 1

Fs. 1

154478 Confeccionado el 24-3-73

VARIOS

FOTO

Apellidos VOTTA

Nombres Angel

Fecha de Nacimiento

Lugar de Nacimiento

Est. Civil

Cred. Civica Céd. Identidad

Otros Documentos

Ocupación

Padre

Madre

Domicilio Ciudad

Otros datos

[redacted]

CHIESA Hnos. Ltda - 8.000 - 3 - 72

FICHA COMPLEMENTARIA

Fs.2

DOCUMENTO		ANTECEDENTES
Fecha	Origen	154478
NOV.1971	LISTA 988 PDC F.A	Candidato en el 93 lugar a la Junta Departamental por el dpto. de Paysandú sub lema Frente del Pueblo(SS)

PS1

MINISTERIO DE DEFENSA NACIONAL
S. I. D.

154479—0

Dep. 1 Sec. 1
Sub-Secc. A/N "
Ficha Nº..... Confec 22/3/73

VOTTA (Apellidos) Jorge (Nombres)

DOCUMENTOS: C/C..... (Serie / Nro.) C/I..... (Nro. / Dpto.)

OTROS DOC. ..... (Pasaporte / Lib. Enrol. / etc.)

NACIMIENTO: ..... (Fecha / Lugar)

DOMICILIO: ..... (Calle / Nro. / Teléf. / Ciudad o Localidad)

PROFESION U OCUPACION: .....

LUGAR: ..... CARGO: .....

IDEOLOGIA POLITICA: Comunista CLASIFICACION: .....

DATOS COMPLEMENTARIOS: ..... (Est. Civil / Cónyuge / Hijos)

[redacted]

..... (Otros familiares)

Fs2

Fecha	Documentos	154479 ANTECEDENTES A REGISTRAR
11/4/73	D.3100	-Miembro del Comité Ejecutivo de la UJC.MM

Fs2

Fecha	Documentos	154479 ANTECEDENTES A REGISTRAR
11/4/73	.D.3100	-Miembro del Comité Ejecutivo de la UJC.MM

Fs 1

JUNTA DE COMANDANTES EN JEFE 154480-8

S. I. D.

Dep. I Secc. I

Sub Secc. A/N

Ficha Nº ..... Confec. 24.3.80

VOTTA ALAGGIA	Pedro Saverio
Apellidos	Nombres

DOCUMENTOS: C/C Serie B.L.B. Nº 16362 C/I Nº 816.036 Dpto.

OTROS DOC. Pasaporte Lib. Enrol. etc.

NACIMIENTO: Fecha 7/VII/937 Lugar Montevideo

DOMICILIO: Calle Leandro Gomez Nº 2881 (de 1968 a 1978) Nº Teléf. Ciudad o Localidad

PROFESION U OCUPACION: Funcionario de la Adm. Nal. de Puertos

LUGAR: ..... CARGO: .....

IDEOLOGIA POLITICA: ..... CLASIFICACION: .....

DATOS COMPLEMENTARIOS: Est. Civil Casado Cónyuge Hijos

Hijo de: Andres y Antonia

Otros familiares

Fs 2

Fecha	Documentos	154480 ANTECEDENTES A REGISTRAR
24.3.80	O.C.O.A.	-AFiliado al P.C. con el Nº 30716; de acuerdo a los registros existentes en el Dpto.I/SID, provenientes de O.C.O.A. EVALUACION: A - 1 (PP).-
24.3.80	- - - -	Se contestó en Constacia de Habilitación para Cargos Públicos Nº 2621/78 de la Secc. 13a. a nombre del causante a efectos de su permanencia en la A.M.P.-(PP).-Aporta datos.-

Imp. Nacional 716/79

FS 1

MINISTERIO DE DEFENSA NACIONAL — 154481-6 — Dep. I — Secc. I

S. I. D.

Sub - Secc. G

Ficha Nro. ____ Confec. ____

VOTUREIRA — Apellidos

Enrique — Nombres

DOCUMENTOS: C/C ____ Serie ____ Nro. ____ C/I. ____ Nro. ____ Dpto. ____

OTROS DOC. ____ Pasaporte ____ Lib. Enrol. ____ etc. ____

NACIMIENTO: ____ Fecha ____ Lugar ____

DOMICILIO: ____ Calle ____ Nro. ____ Teléf. ____ Ciudad o Localidad ____

PROFESION U OCUPACION: Func. del Banco Hipotecario.-

LUGAR: ____ CARGO: ____

IDEOLOGIA POLITICA: ____ CLASIFICACION: ____

DATOS COMPLEMENTARIOS: ____ Est. Civil ____ Conyuge ____ Hijos ____

[redacted]

Otros familiares

FS2

Fecha	Documentos	154481 ANTECEDENTES A REGISTRAR
21.4.75	D. 657	Activista.-qq-.Ev.:B-2.-

SERVICIO DE INFORMACION DE DEFENSA

Dep. 1

V A R I O S

154482-4

Fs. 1.

Confeccionado el 27.6.77

Apellidos	VOUTGARIS
Nombres	Aurelio
Fecha de Nacimiento	25.5.935
Lugar de Nacimiento	Grecia
Est. Civil	Casado
Cred. Cívica	Céd. Identidad
Otros Documentos	
Ocupación	

F O T O

Padre .....

Madre .....

Domicilio ..... Ciudad .....

Otros datos: .....

[redacted]

chiesa hnos. - 4 000 - 5/77

FICHA COMPLEMENTARIA

Fs.2

DOCUMENTO		154482 ANTECEDENTES
Fecha	Origen	
23.6.77 FD. 7 a 7	[illegible]	22.6.77 -Detenido el arriba el Aeropuerto Nacional de Cobrisco procedente de Zurich en el vuelo No. 977 de la Cía. S.A.S; al estar pendiente su captura desde el 19/5/977 por Oficio del Departamento de Vigilancia de la "Dirección de Investigaciones". Posteriormente fue entregado a un Oficial Jefe del departamento expresado.- (DD)

SERVICIO DE INFORMACION DE DEFENSA

154483-2

Dep. 1

Confeccionado el 27-V-1970.- Fs.1

VARIOS

FOTO

Apellidos VOUVIER PRADO

Nombres Juan Carlos

Fecha de Nacimiento 24 años (1968)

Lugar de Nacimiento Uruguay

Est. Civil Soltero

Cred. Cívica ..... Ced. Identidad .....

Otros Documentos .....

Ocupación Empleado del Banco República de Colonia.

Padre .....

Madre .....

Domicilio Juan Paullier 951 Piso 3 Ap.7 Ciudad Montevideo

Otros datos: .....

FICHA COMPLEMENTARIA

DOCUMENTO		154483 ANTECEDENTES Fs.2
Fecha	Origen	
29-I-969	B72-D4 Parte 459	-Detenido durante las Medidas Prontas de Seguridad por pedres.-

SERVICIO DE INFORMACION DE DEFENSA

Dep. 1

V A R I O S

154484-0

Confeccionado el 3.6.74. Fs. 1

FOTO

Apellidos VOY

Nombres Ateir

Fecha de Nacimiento

Lugar de Nacimiento

Est. Civil

Cred. Cívica ..... Céd. Identidad

Otros Documentos

Ocupación

Padre

Madre

Domicilio 18 de Julio 442 Ciudad C. Largo.

Otros datos:

[redacted]

chiesa hnos. - 4 000 - 5/77

FICHA COMPLEMENTARIA FS-2

DOCUMENTO		154484 ANTECEDENTES
Fecha	Origen	
7.5.74.	Doc.C990.	- Figura en una nómina incautada, de destinatarios de impresos en propaganda subversiva. Eval: A - 2. Reprocesado por (Y).

SERVICIO DE INTELIGENCIA

[redacted]

Fs 1

MINISTERIO DE DEFENSA NACIONAL
SERVICIO DE INFORMACION DE DEFENSA

M/F

154485-1

FOTO

Fecha 24 - XI - 918.-

Ficha N.º [redacted]

Nombre VOYTIUK, (en Rivera)

Nacionalidad

Profesión o actividad

Lugar de nacimiento

Documentos que posee

Domicilio Teléf.

FILIACION

Edad aparente color del

cutis de los cabellos

estatura aspecto social

señas particulares

[redacted]

Fecha	Contenido
24.XI.48	Inf. Pelypenko

154485

FSE

Lugares donde frecuenta

afiliado a

actividad politica y donde actúa

Comunismo.-

Antecedentes policiales

vehículos que posee o que guía

nombre y número de

personas que forman su familia

DATOS COMPLEMENTARIOS

SERVICIO DE INTELIGENCIA

Div. I (Seguridad)

Sección .....

MINISTERIO DE DEFENSA NACIONAL
SERVICIO DE INFORMACION DE DEFENSA
M / F
Ficha N.º 154486-5

[redacted] Fs-1

Ficha N.º ..... confeccionada el .....

Foto

Apellidos VRABEL DE MACHIN

Nombres Ana

Fecha de Nacimiento: .....

Lugar de Nacimiento: .....

Cred. Civ.: ..... Ced. Identidad: .....

Prontuario: ..... F. Censal: .....

Padre: .....

Madre: .....

Domicilio: ..... Ciudad: .....

Otros datos (Documentos y señas personales) Pte. Uruguayo Nº96114.-

[redacted]

FICHA COMPLEMENTARIA

FS-2

Documento			154486 Antecedentes
Nº	Fecha	Origen	
67/964	8/III/64	LPJPM.	- En el día de ayer y por avión de "Swissair", ingresó al país procedente de Zurich, habiendo visitado Rumania y Hungría.-

Fs.1

JUNTA DE COMANDANTES EN JEFE
S. I. D.

154487-3

Dep. I Secc. I
Sub Secc. A/N
Ficha No. ..... Confec 24.5.83

VRANICH MEDIZA — Leslie William
Apellidos — Nombres

DOCUMENTOS: C/C. ..... **C/I.** .....
Serie No. No. Dpto.

OTROS DOC. .....
Pasaporte Lib. Enrol. etc.

NACIMIENTO: 32 años (1972) — Uruguay
Fecha Lugar

DOMICILIO: Barrio El General — Colonia
Calle No. Teléf. Ciudad o Localidad

PROFESIÓN U OCUPACIÓN: Empleado

LUGAR: SUDAMTEX **CARGO:** .....

IDEOLOGÍA POLÍTICA: ..... **CLASIFICACIÓN:** .....

DATOS COMPLEMENTARIOS Casado
Est. Civil Cónyuge Hijos

[redacted]
Otros familiares

FECHA	DOCUMENTOS	154487 ANTECEDENTES A REGISTRAR Fs-2
24.5.83	26404/41	Acta de fecha 25.2.72 por haber comprado una escopeta Cal.28 a Andres Di[illegible]ntino CARR[illegible].Eval:A-1 (00)

SERVICIO DE INFORMACION DE DEFENSA

Dep. 1

154488-1

Fs. 1

Confeccionado el 20/10/78

VARIOS

FOTO

Apellidos VRANJES

Nombres VICTOR HUGO

Fecha de Nacimiento

Lugar de Nacimiento

Est. Civil

Cred. Cívica Céd. Identidad No.

Otros Documentos

Ocupación

Padre

Madre

Domicilio Cno. Anaya 2675 Ciudad

Otros datos:

[redacted]

FICHA COMPLEMENTARIA Fs-2

DOCUMENTO		154488 ANTECEDENTES
Fecha	Origen	
15/8/78	Doc.200	Integra Comisión Directiva de la Sociedad de Socorros Mutuos "Hogar Croata", como Presidente. Esta Comisión fué elëgida en el acto eleccionario del 16/11/75. De acuerdo a información proporcionada a la DNII la Sociedad anteriormente mencionada sería de aparente lineamiento Marxista. (i).

154489-9

SERVICIO DE INFORMACION DE DEFENSA

Dep. 1

Confeccionado el 23.10.78 Fs.1

VARIOS

FOTO

Apellidos VREBAC CORICH

Nombres Juan

Fecha de Nacimiento

Lugar de Nacimiento

Est. Civil

Cred. Cívica Céd. Identidad 785.993

Otros Documentos

Ocupación

Padre

Madre

Domicilio Mercedes 862 Ciudad

Otros datos:

[redacted]

FICHA COMPLEMENTARIA

Fs.2

DOCUMENTO		ANTECEDENTES
Fecha	Origen	154489
15.8.978	Doc.200	Integra Comisión Directiva de la Sociedad de Socorros Mutuos "Hogra Croata" como Vocal, comisión ésta elegida en el acto eleccionario del 16.11.75. De acuerdo a información proporcionada a la DNII, la mencionada Sociedad sería de aparente lineamiento Marxista. (i).

JUNTA DE COMANDANTES EN JEFE

S. I. D.

154490-7

Dep. I Fs-1 Secc. I

Sub Secc. [redacted]

Ficha Nº ..... Confec. 23.11.81

VREDE MARTINUS — Albert

Apellidos — Nombres

DOCUMENTOS: C/C ..... Serie ..... Nº ..... C/I. ..... Nº ..... Dpto.

OTROS DOC. 222.204

Pasaporte — Lib. Enrol. — etc.

NACIMIENTO: 27.7.938

Fecha — Lugar

DOMICILIO: ..... Calle ..... Nº ..... Teléf. ..... Ciudad o Localidad

PROFESION U OCUPACION: Médico

LUGAR: ..... CARGO: .....

IDEOLOGIA POLITICA: ..... CLASIFICACION: .....

DATOS COMPLEMENTARIOS: ..... Est. Civil ..... Cónyuge ..... Hijos

[redacted]

Otros familiares

Fecha	Documentos	154490 ANTECEDENTES A REGISTRAR Fs.2
11.11.81 P.D.6a6	Doc.9431 Nº315/81	-11.11.81-En el día de ayer se presentó en el despacho del Jefe del Destacamento Policial del Aeropuerto Internacional de Carrasco, el Dr. MILIES GOLUBOF, en compañía de un Sr. Oficial de la Dirección Nacional de Migración, quien portaba tres pasaportes de ciudadanos surinameses, perteneciendo uno de los pasaportes al causante, permaneciendo sus documentos en poder de las autoridades de Migración en razón de carecer de visa para ingresar al país. Por manifestaciones de MILIES GOLUBOF, el día 3.11.81, fue llamado en su calidad de "encargado de la delegación de Surinam ya que el causante conjuntamente con dos médicos procedentes de Paramaribo-Surinam que venían para el Congreso se encontraban demorados en el Aeropuerto mencionado. MILIES declaró ante las autoridades de Migración, que los profesionales extranjeros venían a un evento científico internacional, logrando que se les permitiera ingresar al país sin la visa correspondiente. El Sr. Jefe de Migración del A.I. de Carrasco, aclaró que en esos casos, se le extiende al extranjero un "Recibo de Documento Detenido", lo que viene a significar un sustituto del Documento, permitiéndole al interesado moverse en forma precaria. En camino

///...

Imp. Nacional 716/79

FECHA	DOCUMENTOS	VREDE MARTINUS ANTECEDENTES A REGISTRAR Albert Fs.3
		.../// 154490 -del Aeropuerto al Hotel Carrasco, el causante manifestó que uno de los médicos de nombre CHAN PIN JIN sabía hablar español porque "su señora es una uruguaya en exilio que vive actualmente en Surinam".Eval.A-1.- (JJ)

SERVICIO DE INTELIGENCIA

Div. I (Seguridad)

Sección .....

MINISTERIO DE DEFENSA NACIONAL
SERVICIO DE INFORMACION DE DEFENSA
F

Ficha N° 154491-5 confeccionada el 6-XI-964

Fs-1

Foto

Apellidos VRSALOVIC

Nombres N.

Fecha de Nacimiento: .....

Lugar de Nacimiento: .....

Cred. Civ.: ..... Ced. Identidad: .....

Prontuario: ..... F. Censal: .....

Padre: .....

Madre: .....

Domicilio: ..... Ciudad: .....

Otros datos (Documentos y señas personales) .....

.....

.....

FICHA COMPLEMENTARIA

Documento			154491 Antecedentes Fs. 2
Nº	Fecha	Origen	
	2-X-964	LPJPM. 264/64	En el día de la fecha sale del país en compañía de V. VRSALOVIC en un vuelo de ALITALIA de la hora 1600 con destino a Santiago de Chile.=

SERVICIO DE INTELIGENCIA

Div. I (Seguridad)

Sección .....

MINISTERIO DE DEFENSA NACIONAL M/F
SERVICIO DE INFORMACION DE DEFENSA

Ficha N.º 154492-3

Fs. 1

confeccionada el 6-XI-964

Foto

Apellidos ... VRSALOVIC

Nombres ... V.

Fecha de Nacimiento: .....

Lugar de Nacimiento: .....

Cred. Civ.: ..... Ced. Identidad: .....

Prontuario: ..... F. Censal: .....

Padre: .....

Madre: .....

Domicilio: ..... Ciudad: .....

Otros datos (Documentos y señas personales) .....

FICHA COMPLEMENTARIA

Documento			154492 Antecedentes Fs.2
Nº	Fecha	Origen	
	2-X-964	LPJPM 264/964	En el día de la fecha sale del país en compañía de N. VRSALOVIC en un vuelo de ALITALIA de la hora 1600 con destino a Santiago de Chile.-

12 MAYO 1975 S 1

MINISTERIO DE DEFENSA NACIONAL
S. I. D.

15 4493-1

Dep. I Secc. I
Sub - Secc. G
Ficha Nro. ____ Confec. ____

VRUZADIN (Apellidos) Jorge (Nombres)

DOCUMENTOS: C/C. ____ (Serie / Nro.) C/I. ____ (Nro. / Dpto.)

OTROS DOC. ____ (Pasaporte / Lib. Enrol. / etc.)

NACIMIENTO: ____ (Fecha / Lugar)

DOMICILIO: Martín C. Martinez 2678 Apto.2. (Calle / Nro. / Teléf. / Ciudad o Localidad)

PROFESION U OCUPACION: Funcionario de Asignaciones Familiares. Sección C.P.D.

LUGAR: ____ CARGO: ____

IDEOLOGIA POLITICA: ____ CLASIFICACION: ____

DATOS COMPLEMENTARIOS: ____ (Est. Civil / [redacted] / Conyuge / Hijos)

____ (Otros familiares)

Fs 2

Fecha	Documentos	154493 ANTECEDENTES A REGISTRAR
10.5.75	Doc. 798 (Ev. A-1)	- Figura en una relación de contribuyentes a la campaña pro-bonos contribuyentes para los presos políticos en los cuarteles, de valor $ 500.oo.-(W)

FSL

JUNTA DE COMANDANTES EN JEFE 154494-9

S. I. D.

Dep. I Secc. I

Sub Secc. A/N

Ficha Nro. ..... Confec. 18-9-78

VUCHETTIS Nicolas

Apellidos Nombres

DOCUMENTOS: C/C ..... C/I. .....

Serie Nro. Nro. Dpto.

OTROS DOC. .....

Pasaporte Lib. Enrol. etc.

NACIMIENTO: 52 años en 1965 (Yugoslavo)

Fecha Lugar

DOMICILIO: R. Gomez 2671/1

Calle Nro. Teléf. Ciudad o Localidad

PROFESION U OCUPACION: Empleado

LUGAR: Banco IT.Am. CARGO: .....

IDEOLOGIA POLITICA: ..... CLASIFICACION: .....

DATOS COMPLEMENTARIOS: .....

Est. Civil [redacted] Hijos

.....

Otros familiares

FSL

Fecha	Documentos	154494 ANTECEDENTES A REGISTRAR
19-9-74	Doc.1776	-Afiliado al Partido Comunista con el Nº-----,fecha de ingreso:30-8-65.(microfilm Incautado a Rodney Arismendi) Eval.B-2 (V)

MINISTERIO DE DEFENSA NACIONAL
SERVICIO DE INFORMACION DE DEFENSA
SERVICIO DE INTELIGENCIA

M/F

154495-26

VARIOS ANTECEDENTES NEGATIVOS

Fecha Montevideo, 8-X-957.-

Fs. 1

Ficha [redacted]

Nombre VUELMO, Ruben Justino

Nacionalidad Oriental

Profesión o actividad Sgt. de la Policía

Lugar de nacimiento .....

Documentos que posee .....

Domicilio ..... Teléf. .....

F I L I A C I O N

Edad aparente ..... color del cutis ..... de los cabellos ..... estatura ..... aspecto social ..... señas particulares .....

[redacted]

Fr. 2

154495

	Fecha	Contenido
1)	8-X-957.	Inf. de Prensa.

Lugar donde frecuenta

afiliado a

actividad política y donde actúa

Antecedentes policiales

vehículos que posee o que guía

nombre y número de

personas que forman su familia

DATOS COMPLEMENTARIOS

1) En la fecha fué detenido por la Policía, en averiguación de un presunto compl-ót subversivo.-

SERVICIO DE INFORMACION
DE DEFENSA
Dep. 1

154496-4

Confeccionado el 25 ABR. 1972

Fs-1

V A R I O S

F O T O

Apellidos VUILLE

Nombres Daniel Ariate

Fecha de Nacimiento

Lugar de Nacimiento

Est. Civil

Cred. Civica Céd. Identidad

Otros Documentos

Ocupación Est. de Fac. de Agrimensura

Padre

Madre

Domicilio Tel. 2.69.24 Ciudad

Otros datos

anulado

FICHA COMPLEMENTARIA

Fs-2

DOCUMENTO		154496 ANTECEDENTES
FECHA	ORIGEN	
13.7.73	Doc. 1661 Anal. F-6	Figura en una relación de personas incautadas en un local Del Movimiento Universitario Nacionalista.. --qq--

MINISTERIO DE DEFENSA NACIONAL

S. I. D.

23 JUN. 1977

FS1

Dep. I Secc. I

Sub Secc. G

154497-2

Ficha Nro. ..... Confec. .....

VUINARRETA — Apellidos

Myriam — Nombres

DOCUMENTOS: C/C ..... Serie ..... Nro. ..... C/I. ..... Nro. ..... Dpto.

OTROS DOC. ..... Pasaporte ..... Lib. Enrol. ..... etc.

NACIMIENTO: ..... Fecha ..... Lugar

DOMICILIO: ..... Calle ..... Nro. ..... Teléf. ..... Ciudad o Localidad

PROFESION U OCUPACION: Profesora

LUGAR: ..... CARGO: .....

IDEOLOGIA POLITICA: ..... CLASIFICACION: .....

DATOS COMPLEMENTARIOS: .....

Est. Civil [redacted] Cónyuge Hijos

.....

Otros familiares

FS2

Fecha	Documentos	154497 ANTECEDENTES A REGISTRAR
26-2-71	B.77.D.1 Ev.F-3.-	Figura en una nómina de Profesores de Enseñanza Secundaria (Afiliados a la Gremial de Profesores de Montevideo y Federación Nacional de Profesores) vinculados a actividades de proselitismo y agitación subversiva o simpatizantes de las mismas, en los años 1965/66/67/68.-(M)

SERVICIO DE INFORMACION DE DEFENSA
Dep. I

154498—O

FS 1
..... Sección
Act. Ant. Nac.
Ficha Nº .....

Nombres y Apellidos: VUJANICH KEPSIA
Angela Sonia

Fecha de Nacimiento: .....

Lugar de Nacimiento: .....
(País - Ciudad o Localidad - etc.)

Cred. Cív.: Serie B.C.B. Nº18408 Ced. Identidad: .....

Otros documentos: .....
(Pasaporte — Libreta Enrolam. — etc.)

FOTO

Domicilio: (1) Montevideo (Ciudad o Localidad) Rambla Costanera (Calle) 1920 Nº Teléf

Filiación

Edad aparente ..... Color del Cutis .....

Color del Cabello ..... Estatura Aproximada .....

Complexión ..... Aspecto Social .....

Señas particulares .....

Ficha confeccionada en Montevideo el 8 de agosto de 1969

Fórm. 1

154498

F 5 2

ACTIVIDADES

(1) **Laborales:** ~~Profesión~~ ..... Lugar de trabajo .....

Cargo ..... Antigüedad .....

Otras Actividades .....

.....

(2) **Políticas:** Ideología (2) Comunista ..... Actuación (3) U.J.C. .....

Antecedentes (4) Círculo Quinta Sánchez (UJC)-Carnet No969-Ingresó18/10/58

Antecedentes familiares .....

(3) **Sociales:** Estado Civil ..... Religión ..... Figuración .....

Grado Instrucción ..... Lugares que frecuenta .....

(4) **Económicas:** Situación ..... Capital aprox. ..... Vehículo .....
marca y Nº

Otros datos .....

Datos Complementarios .....

Apreciación Personal Gral. .....

.....

.....

VUJANICH

Angela Sonia F53

FECHA	DOCUMENTOS	154498 ANTECEDENTES A REGISTRAR
III/62	Mondel Nº161-Indice ①al①	
	18/4/979	- CONSTANCIA DE HABILITACION Nº 1653 DE LA SECC. 15a.indica la misma anotación que se posee en el S.I.D..-(K).
19.2.79	-0274	-Afiliada al Partido Comunista con el Nº 22328; de acuerdo a documentación incautada por O.C.O.A. en febrero de 1976.- EVALUACION: A - 1
10.8.81	- - - -	-Se contestó en Memo.(A) Nº 1438/81 a la Secretaría del la D.N.II..- (PP).-

SERVICIO DE INFORMACION
DE DEFENSA
Dep. I

154499-8

FS1
..... Sección
Act. Ant. Nac.
Ficha Nº .....

Nombres y Apellidos: VUJANICH KERSIJA (5)
Julia

Fecha de Nacimiento: 23.11.39 (6)

Lugar de Nacimiento: Montevideo (7)
(País - Ciudad o Localidad - etc.)

Cred. Cív.: Serie BCA Nº 31339 (8) Cód. Identidad: .....

Otros documentos: .....
(Pasaporte — Libreta Enrolam. — etc.)

Domicilio: (1) Montevideo (Ciudad o Localidad) Rambla Costanera (Calle) 1920 Nº Teléf
Concepción del Uruguay 1920 entre Godoy y Espuelitas (10)

Filiación
- Edad aparente ..... Color del Cutis .....
- Color del Cabello ..... Estatura Aproximada .....
- Complexión ..... Aspecto Social .....
- Señas particulares .....
- .....

Ficha confeccionada en Montevideo el 8 de agosto de 1969

Fórm. 1

154499 FS2

ACTIVIDADES

(1) **Laborales:** Profesión ..... Lugar de trabajo Servicios Generales Hospital de Clínicas (11)

Cargo ..... Antigüedad .....

Otras Actividades .....

.....

(2) **Políticas:** Ideología (2) Comunista Actuación (3) U.J.C.

Antecedentes (4) Círculo Quinta Sánchez (UJC)-Carnet Nº849-Ingresó 20/9/58

Antecedentes familiares .....

(3) **Sociales:** Estado Civil ..... Religión ..... Figuración .....

Grado Instrucción ..... Lugares que frecuenta .....

(4) **Económicas:** Situación ..... Capital aprox. ..... Vehículo .....
marca y Nº

Otros datos .....

Datos Complementarios .....

Apreciación Personal Gral. .....

.....

.....

VUJANICH

Julio F53

FECHA	DOCUMENTOS	154499 ANTECEDENTES A REGISTRAR
III/62	-Mondel	Nº 161 - Indica (1) al (4)
19.2.79	274	- Afiliada al Partido Comunista con el Nº62.555 ingresando el 31.10.71, Agrupación Clínica B, Sec.Universidad, la presentaron para su afiliación Washington CORREA y Luz DIAZ. EVALUACION A - 1. Indica del (5) al 11). (K).-
12/5/81	-D.3762	-1/9/80-En la fecha presenta recurso ante el Delegado del SID en Montevideo por adjudicación de Constancia de Habilitación Categoría "B", el que es elevado a este Servicio el 5/5/81 por el Sr. Delegado.-(Ū) 17.7.81 - Por Exp. Nº.511/D-I/81 de este Servicio se comunica al Señor Delegado del S.I.D. en el Departamento de Montevideo que esta Dirección ha resuelto readjudicarle CAt."C" en razón de que la misma registra ademas de otras anotaciones su afiliación al Partido Comunista.-(NN)

JUNTA DE COMANDANTES EN JEFE
S. I. D.

VARIOS

154500-3

Dep. 1 18.06.82 F3.1 Secc. 1

Sub Secc. A/N

Ficha Nº ..... Confec. .....

VUKASOVIC — Apellidos

Luka — Nombres

DOCUMENTOS: C/C ..... (Serie / Nº) C/I. ..... (Nº / Dpto.)

OTROS DOC. No. HO 044115 (yugoslavo)
Pasaporte / Lib. Enrol. / etc.

NACIMIENTO: 6.7.75 (Fecha) Rijeka Yugoslavia (Lugar)

DOMICILIO: Zacrebacka 6 -Rijeka (Calle / Nº) ..... (Teléf.) Yugoslavia (Ciudad o Localidad)

PROFESION U OCUPACION: .....

LUGAR: ..... CARGO: .....

IDEOLOGIA POLITICA: ..... CLASIFICACION: .....

DATOS COMPLEMENTARIOS: .....
Est. Civil / Cónyuge / Hijos

.....
Otros familiares

Fecha	Documentos	154500 ANTECEDENTES A REGISTRAR Fs.2
15.03.82	12.627	Solicita visa en el Consulado Uruguayo en Argentina. Eval.:A-1.- (LA) (VL) (GM) (M)

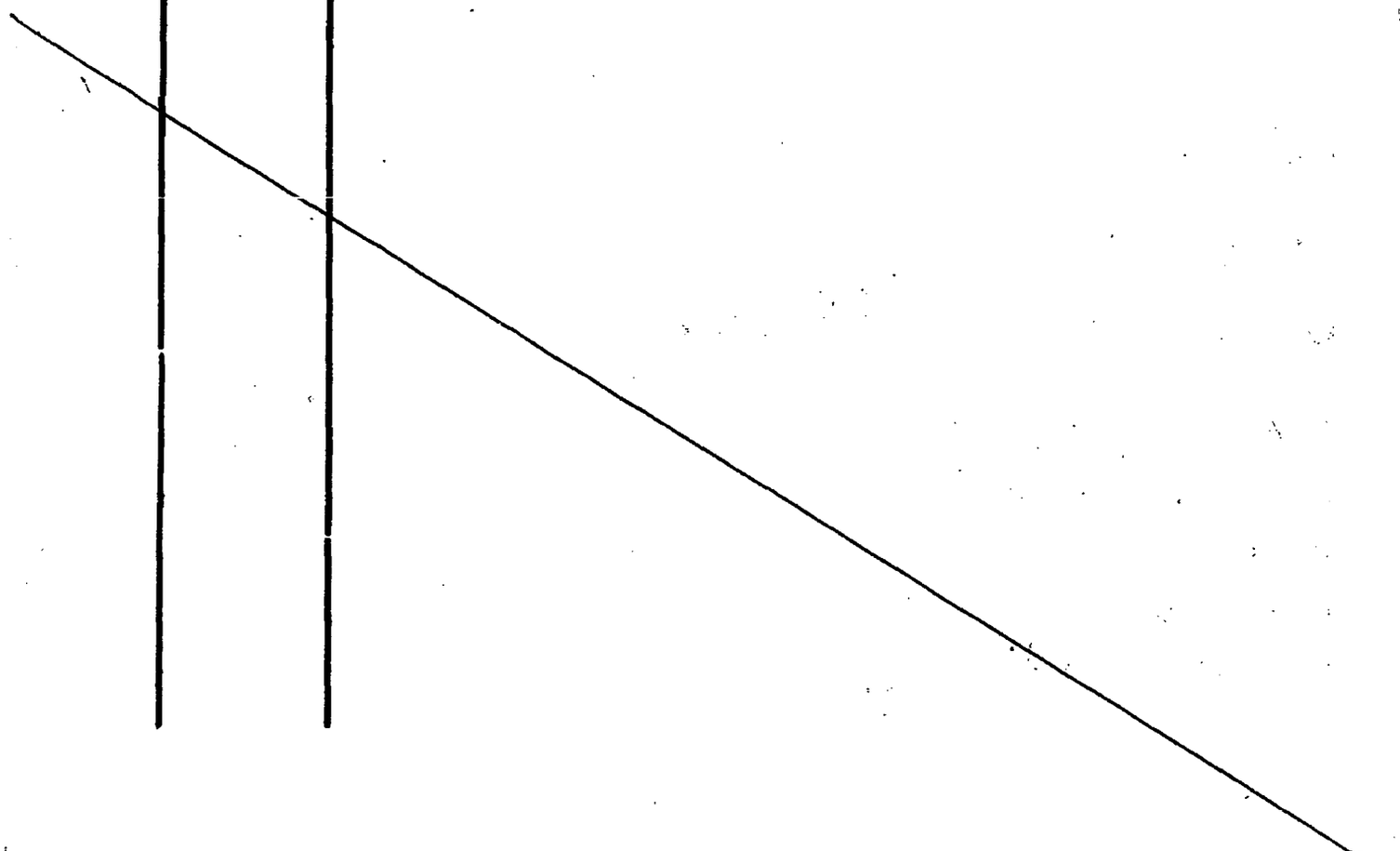

154501-1 Fs1

MINISTERIO DE DEFENSA NACIONAL

S. I. D. Ficha confeccionada el 3/9/72

Dep. I Secc. I

Sub-Secc. A/N

Ficha Nro. ..... Confec. .....

VUKCEVIC (Apellidos) Gojko (Nombres)

DOCUMENTOS: C/C. ..... (Serie / Nro.) C/I. ..... (Nro. / Dpto.)

OTROS DOC. NR. 001013 (Pasaporte) ..... (Lib. Enrol. / etc.)

NACIMIENTO: 23/3/1924 (Fecha) TITOGRAT (Yugoeslavia) (Lugar)

DOMICILIO: ..... (Calle / Nro. / Teléf. / Ciudad o Localidad)

PROFESION U OCUPACION: Ingeniero

LUGAR: ..... CARGO: .....

IDEOLOGIA POLITICA: ..... CLASIFICACION: .....

DATOS COMPLEMENTARIOS: Casado (Est. Civil) [redacted] (Conyuge) (Hijos)

..... (Otros familiares)

Fs 2

Fecha	Documentos	154501 ANTECEDENTES A REGISTRAR
28/9/72	D=3253	=Director de la Representación de la Cámara de Economía Yugoslava para Argentina y Uruguay. PERMANENCIA : 10 días MOTIVO: Entablar conversaciones con representantes oficiales del gobierno y de la economía de Uruguay a efectos de incrementar intercambio comercial. "P".=

SERVICIO DE INFORMACION DE DEFENSA

Dep. 1

154502-9

Confeccionado el 20 MAYO 1974

Fs. 1

V A R I O S

FOTO

Apellidos VULANTI

Nombres Lauro

Fecha de Nacimiento

Lugar de Nacimiento

Est. Civil

Cred Cívica ..... Céd. Identidad

Otros Documentos

Ocupación

Padre

Madre

Domicilio ..... Ciudad Paysandú

Otros datos

Imp. CHIESA Hnos. Ltda. 10.000 - 12 - 73

FICHA COMPLEMENTARIA

Fs. 2

DOCUMENTO		154502 ANTECEDENTES
Fecha	Origen	
6.II.74 25.3.74	Doc.0176 Doc.0603	Figura en una relación de suscriptores del periódico "El Oriental" y afiliados al P.Socialista que se encontr en el dom. de Carlos BALLADARES en la c.de Colonia -(SS)- EVAL: A-1.

JUNTA COMANDANTES EN JEFE
Dep. 1

154503-7

Confeccionado el 1/VI/1977 Fs-1

V A R I O S

FOTO

Apellidos VULCANO DIAZ

Nombres ANA

Fecha de Nacimiento

Lugar de Nacimiento

Est. Civil

Cred Cívica ..... Céd. Identidad .....

Otros Documentos

Ocupación

Padre

Madre

Domicilio ..... Ciudad .....

Otros datos

IMP. CHIESA Hnos. Ltda. 3.000 - 5 - 76

FICHA COMPLEMENTARIA

DOCUMENTO		154503 ANTECEDENTES Fs.2
Fecha	Origen	
15/III/76	Doc.0357	24/II/76-Se dispuso por parte del Juez Militar de 2do.Turno la clausura del pre-sumario hecho al causante, caratulado "FACULTAD DE QUIMICA Y MEDICINA". (P).-

JUNTA DE COMANDANTES EN JEFE

S. I. D. 154504-5

Dep. I FS 1 Secc. I

Sub Secc. A/N

Ficha Nº ..... Confe 23.11.81

VULCANO DIAZ (Apellidos) Antonio Cósimo (Nombres)

DOCUMENTOS: C/C ..... (Serie / Nº) C/I. ..... (Nº / Dpto.)

OTROS DOC. ..... (Pasaporte / Lib. Enrol. / etc.)

NACIMIENTO: 14 años en 1970 (Fecha / Lugar)

DOMICILIO: Manuel Blixen 4100 (1970) (Calle / Nº / Teléf. / Ciudad o Localidad)

PROFESION U OCUPACION: .....

LUGAR: ..... CARGO: .....

IDEOLOGIA POLITICA: ..... CLASIFICACION: .....

DATOS COMPLEMENTARIOS: ..... (Est. Civil / Cónyuge / Hijos)

.....

Otros familiares

Fecha	Documentos	154504 ANTECEDENTES A REGISTRAR Fs 2
04.11.81	9228	-1970 -Figura en una lista de detenidos en Spencer y Veracierto en un camión que conducía obreros de TEM, en dicho vehículo se encontraron 3 bombas Molotov. Por disposición del Juzgado de Menores fue entregado a sus padres con severas prevenciones. -31.05.81 -Fue detenido por la Policía de Bogotá, después de haber hecho varios disparos contra un puesto de vigilancia en la población de Chía a 30 Kms., de Bogotá. El mismo sería miembro del M.19.- Eval.A-2 (SF).-

Imp. Nacional 716/79

JUNTA DE COMANDANTES EN JEFE 154504 V.

S. I. D.

Dep. I Fs. 3 Secc. I

Sub Secc. A/N

Ficha Nº ..... Confec. 23.11.81

VULCANO COSIMO — Antonio

Apellidos — Nombres

DOCUMENTOS: C/C ..... C/I. .....

Serie — Nº — Nº — Dpto.

OTROS DOC. .....

Pasaporte — Lib. Enrol. — etc.

NACIMIENTO: ..... Uruguay

Fecha — Lugar

DOMICILIO: .....

Calle — Nº — Teléf. — Ciudad o Localidad

PROFESION U OCUPACION: .....

LUGAR: ..... CARGO: .....

IDEOLOGIA POLITICA: ..... CLASIFICACION: .....

DATOS COMPLEMENTARIOS: .....

Est. Civil — [redacted] — Hijos

.....

Otros familiares

Fecha	Documentos	154504 ANTECEDENTES A REGISTRAR Fs. 4
04.11.81	9228	-Mediante informaciones recibidas en este Servicio, se ha tenido conocimiento del contenido de una nota que dirigiera Amnesty International al Ministerio de Relaciones Exteriores de Italia en relación al asunto del causante. El texto de la nota citada dice: "Deseo solicitarle se interese por el caso de un detenido en Colombia, que tiene doble nacionalidad, italiana y uruguaya, ha sido arrestado en Bogotá el 28/MAYO/81. No sabemos en que cárcel está actualmente detenido. No sabemos cuáles son los motivos exactos que han llevado a su arresto, sin embargo estamos preocupados por una eventual extradicción al Uruguay, donde su vida y su integridad física estarían en peligro. Una acción del Gobierno italiano ante el colombiano, que nosotros deseamos, para que esta extradicción no se produzca y el causante sea sometido a un proceso justo e imparcial, constituiría una garantía también para los abogados defensores, los cuales temen por su propia seguridad. En el pasado no pocas veces ha sucedido que los abogados defensores de prisioneros fueran perseguidos por las autoridades militares y del Gobierno colombiano". La nota referida está firmada por el señor Piergiorgio GAWRONSKI, de la Sección Italiana de Amnesty International.- Eval.A-2 (SF).-

Imp. Nacional 716/79

PRESUNTO EXTREMISTA 420

VULCANO	Antonio Cosimo
APELLIDOS	NOMBRES

Fs. 5

FOTO

Fecha y Lugar de Nacimiento 28-2-56, Montevideo

Domicilio

Documentos

Nacionalidad

Profesión

Nombre del Padre ..... Nacionalidad .....

Nombre de la Madre ..... Nacionalidad .....

Estado Civil ..... Nombre del Cónyuge .....

Nacionalidad del Cónyuge

Nombre y edad de los hijos

Otros datos Las autoridades colombianas lo capturaron por asalto a un puesto

Fs.6

FECHA	ORIGEN	154504 ANTECEDENTES
~~17-12-82~~ 26-10-82	~~DOC. Nº 21.391~~ DOC. Nº 21.557	de policía. Al parecer estaría vinculado al M-19 (sin confirmar). VULCANO portaba pasaporte italiano expedido en el consulado de Italia en México en 1981. En 1978 solicitó ciudadanía italiana al consulado italiano en Montevideo, como hijo de padre italiano, sin sacar pasaporte en dicha oportunidad.. En México trabajaba en Asociación Turístico Estudiantil, como fotógrafo. (Inf. ext. telex WO91, URUCOLOM, 18-6-81).(nnrb).-

FS1

JUNTA DE COMANDANTES EN JEFE
S. I. D.

154505-2

A.N. Dep. I Secc. I Sub Secc. N.

Ficha N.º .... Confec. 10.8.82

VULCANO DIAZ — María
Apellidos — Nombres

DOCUMENTOS: C/C AIA 6719 (Serie, N.º) C/I. 1.080.063 (N.º, Dpto.)

OTROS DOC. .... (Pasaporte, Lib. Enrol., etc.)

NACIMIENTO: 30/9/946 (Fecha) Uruguay (Lugar)

DOMICILIO: Yí 1941 (1971) Luis A. de Herrera 1447 (1977)
Calle, N.º, Teléf., Ciudad o Localidad

PROFESION U OCUPACION: Médica

LUGAR: .... CARGO: ....

IDEOLOGIA POLITICA: .... CLASIFICACION: ....

DATOS COMPLEMENTARIOS: ....
Est.Civil, Cónyuge, Hijos

Hija de: Antonio Vicente y Ana Jacinta
Otros familiares

[illegible]

Fecha	Documentos	ANTECEDENTES A REGISTRAR 154505 FSE
13.5.82.	D.14818	Delegada de Mesa por el PDC, en las elecciones Nacionales de 1971, circuito 1019 (Comercio 1609) Segun Diario Oficial del 11/8/77, es nombrado médico su= plente del Servicio de Asistencia del MSP.= Con fecha 20.6.977 solicita en Secc. 9na. Constancia de Anotaciones en Ficheros Policiales de Inteligencia, From. 2, expidiéndosse Categoría "C".= Eval.B-2.-(FE)

Ficha confeccionada el 17/9/74

MINISTERIO DE DEFENSA NACIONAL

S. I. D.

154506-0

Dep. [redacted]

Ficha [redacted]

VULCANO BARRIOS — Tania

Apellidos — Nombres

DOCUMENTOS: C/C. _____ C/I. _____

Serie — Nro. — Nro. — Dpto.

OTROS DOC. _____

Pasaporte — Lib. Enrol. — otr.

NACIMIENTO: _____

Fecha — Lugar

DOMICILIO: _____

Calle — Nro. — Telef. — Ciudad o Localidad

PROFESION U OCUPACION: _____

LUGAR: _____ **CARGO:** _____

IDEOLOGIA POLITICA: _____ **CLASIFICACION:** _____

DATOS COMPLEMENTARIOS: _____

Est. Civil — Cónyuge — Hijos

[redacted]

Otros familiares

Fecha	Documentos	ANTECEDENTES A REGISTRAR
		154506
74	1053	Figura en una nómina de ciudadanos uruguayos que han abandonado la República de Chile en calidad de asilados o expulsados el 1/4/74. Refugiado. Viajó a Perú. (VV)
82	18347/82	-01.09.82-Indica idem Doc. 1053/74.-EVAL:A-2 (Q)
	Pág.073	

PRENSA INTERNACIONAL

JUNTA DE COMANDANTES EN JEFE

S. I. D.

154507-8

V

DEP. I Fs. 1 SECC. I

SUB SECC. A/N

FICHA Nº ..... CONFEC. 13/7/79

VULIN	ANTONIO JOSE
Apellidos	Nombres

DOCUMENTOS: C/C ..... C/I. .....
Nº Dpto. Serie Nº

OTROS DOC. .....
Pasaporte Li. Enrol. etc.

NACIMIENTO: .....
Fecha Lugar

DOMICILIO: .....
Calle Nº Teléf. Ciudad o Localidad

PROFESION U OCUPACION: Periodista de ARD T.V. Alemania

LUGAR: Argentina CARGO: .....

IDEOLOGIA POLITICA: ..... CLASIFICACION: .....

DATOS COMPLEMENTARIOS: .....
Est. Civil Cónyuge Hijos

.....

~~154512~~ Otros familiares [illegible]

FECHA	DOCUMENTOS	154507 ANTECEDENTES A REGISTRAR	Fs.2
Marzo 79	TIN°2573 Dept.III	-Figura como periodista acreditado ante la reunion que realiza el COI en Uruguay No se encuentra documento.- (FE)	

JUNTA DE COMANDANTES EN JEFE 154507 Dep. I Fs. 3 Secc. I

S. I. D. VARIOS Sub Secc. ~~Nx~~

Ficha Nº ..... Confec 2.4.81

VULIN (Apellidos) Antonio (Nombres)

DOCUMENTOS: C/C ..... (Serie / Nº) C/I. 2.743.118 (Nº / Dpto.)

OTROS DOC. ..... (Pasaporte / Lib. Enrol. / etc.)

NACIMIENTO: 1.11.29 (Fecha) Argentino (Lugar)

DOMICILIO: ..... (Calle / Nº / Teléf. / Ciudad o Localidad)

PROFESION U OCUPACION: Periodista

LUGAR: ..... CARGO: .....

IDEOLOGIA POLITICA: ..... CLASIFICACION: .....

DATOS COMPLEMENTARIOS: ..... (Est. Civil / Cónyuge / Hijos)

..... (Otros familiares)

Fecha	Documentos	154507 ANTECEDENTES A REGISTRAR Fs. 4
26.3.81 P.D 6a6	D.0187 Nº 009/81	-Se registró su arribo y viene a cubrir la final de la Copa de Oro. (TT)

Imp. Nacional 716/79

MINISTERIO DE DEFENSA NACIONAL

S. I. D.

154508-6

Dep. I Secc: I

Sub-Secc: FS1 G

Ficha Nº ..... Confec. 1.8.68

VULJERAS Juan
Apellidos Nombres

DOCUMENTOS: C|C ..... Serie ..... Nº ..... C|I ..... Nº ..... Dpto.

OTROS DOC.: ..... Pasaporte ..... Lib. Enrol. ..... etc.

NACIMIENTO: ..... Fecha ..... Lugar

DOMICILIO: TURQUIA 1939 ..... Calle ..... Nº ..... Telef. ..... Ciudad o Localidad

PROFESION U OCUPACION: .....

LUGAR: FRIGORIFICO NACIONAL **CARGO** .....

IDEOLOGIA POLITICA ..... **CLASIFICACION** .....

DATOS COMPLEMENTARIOS [redacted] ..... Est. Civil ..... Conyuge ..... Hijos

otros familiares

FIA	DOCUMENTOS	154508 ANTECEDENTES A REGISTRAR	F52
68	B. 79 D. 69 1-8-68	Cursa estudios en el Instituto Uruguayo de Educacion Sindical (IUES) correspondiente al año 66.	

JUNTA COMANDANTES EN JEFE
Dep. 1

154509 Confeccionado el 1.3.77 Fl. 1

V A R O S

FOTO

Apellidos VULLIEN CESAR

Nombres Ricardo

Fecha de Nacimiento 11.4.957

Lugar de Nacimiento Montevideo

Est. Civil Soltero

Cred Cívica ..... Céd. Identidad 1.306.910

Otros Documentos .....

Ocupación Empleado - Construcción

Padre .....

Madre .....

Domicilio Enrique Aguilar 4952 Ciudad .....

Otros datos .....

[redacted]

IMP. CHIESA Hnos. Ltda. 3.00. - 5 - 76

FICHA COMPLEMENTARIA

Fs 2

DOCUMENTO		154509 ANTECEDENTES
Fecha	Origen	
30.12.76 PD. 7 a 7	1639	24.12.76 -Detenido al arribar al Aeropuerto de Carrasco procedente de Bs. Aires portando permiso consular al carecer de su documento de identidad. Se constata que desde hace dos años se encuentra trabajando en la construcción en aquella ciudad y al pretender sacar pasajes extravio los mismos. Posteriormente recuperó la libertad. Es de constar que éste caso se reitera a diario con personas que arriban a nuestro País procedentes desde la vecina orilla.- (DD)

S. I. D. 154510-2

Sub Secc. A/N. FS1
Ficha Nr. Confec. 2/6/1975

VUOLO CASTRO — Julio Cesar.-
Apellidos — Nombres

DOCUMENTOS: C/C. KB 12218(1) — C/I. 1.634.510(2)
Serie — Nro. — Nro. — Dpto.

OTROS DOC.
Pasaporte — Lib. Enrol. — etc.

NACIMIENTO: 19 años de edad (1975) — 30/I/56 - Río Negro(3)
Fecha — Lugar

DOMICILIO: Blandenguez No. 1968
Calle — Nro. — Teléf.

PROFESION U OCUPACION: Empleado.-

LUGAR: ~~Carpintería "Tornería Rossell"(4)~~ **CARGO:**

IDEOLOGIA POLITICA: **CLASIFICACION:**

DATOS COMPLEMENTARIOS: Casado(5)
Est. Civil — Cónyuge — Hijos

Padres-Mario Rafael y Lucía Isabel(6)
Otros familiares

Fecha	Documentos	154510 ANTECEDENTES A REGISTRAR F52
28/5/75	Cco.FF.CC No. 1238	- Sometido a la Justicia Militar por integrar un grupo del "Partido Socialista de los Trabajadores" (de tendencia trotkista), el que fuera desbaratado en momentos en que efectuaban una reunión en la finca de la calle San Salvador No. 1812, incautándose en la oportunidad profuso material y documentación de caracter subversivo.- ((C.C)) Funcionaba en el mismo como integrante del Sector Obreros.-.-
1 Doc. 2244/75		
5/7/75	D.1204	Detenido por ser integrante del Partido Socialista de los Trabajadores.-(J)
4.I.78	Doc.0022	-Figura en una relación de bajas del Reg.C.4 al 25.JUN.77 Eval.A-1 (MM).-
C.N.C.P. Sec.4a.	No.9/82 MDEO.INGRESO	-27/4/82 -En la fecha se contestó dicha Constancia para INGRESO en OSE Indica (1) al (6).- (U)
23.7.83	24739/83 Pág. 058	-03.03.83-Figura en una relación procedente de la I.M.E. de libertades vigiladas, categoría "C".Unidad de control:Reg. C.Nec.4.Detenido el 01.04.75, liberado el 10.07.77.Perteneciente al P.R.T.-EVAL:A-1 (Q)
23.7.83	24862/83 Pág.084	-08.03.83-Indica idem Doc. 24739/83.-EVAL:A-1 (Q)

[redacted] CASTRO,Julio Cesar.

FECHA	DOCUMENTOS	154510 ANTECEDENTES A REGISTRAR Fs 3
1.9.83	29835/021 035-038	-1971/1978:En información referente al P.S.T. obtenida por el Depto.III/S.I.D. en éste período se establece: En el Gremio de UNTRA conoció a RIOS y trató de integrarlo pero éste se negó.RIOS le presentó a CARLOS que iba a ser el responsable y por motivos de seguridad se hacía llamar "LAGARTO". A principios de 1974,Aldo Deneb MANFRINI enviado por el P.R.T. trajo el período "AVANZADA" para que el causante lo repartiera,aa lo que éste se negó.- 9.4.75:Detenido En acta de fecha 9.4.75 por pertenecer al P.S.T. declara vinculaciones con:los anteriormente nombrados más:Hugo MARTINEZ (a)"HUGO",Eval A-2 (BR).-
5.5.84.	8402893. pág.033.	Habiendo solicitado CHCP el 11.1.82. se le otorgó Cat."C" el 11.10.83.Eval.A.1.(AE).

JUNTA DE COMANDANTES EN JEFE

S. I. D.

V.

Fs. 1

Dep. I Secc. I

Sub Secc. ANX

Ficha Nº 154511—0 Confec. 24.2.82

VUSEVICH BERMEJO — Apellidos

Cristina — Nombres

DOCUMENTOS: C/C ..... (Serie / Nº) C/I. 1.372.001 (Nº / Dpto.)

OTROS DOC. ..... (Pasaporte / Lib. Enrol. / etc.)

NACIMIENTO: 19 años en 1980 (Fecha) Uruguay (Lugar)

DOMICILIO: Quijote 2967 (Calle / Nº / Telef. / Ciudad o Localidad)

PROFESION U OCUPACION: .....

LUGAR: ..... CARGO: .....

IDEOLOGIA POLITICA: ..... CLASIFICACION: .....

DATOS COMPLEMENTARIOS: Soltera (Est. Civil) ..... (Cónyuge) ..... (Hijos)

..... (Otros familiares)

Fecha	Documentos	154511 ANTECEDENTES A REGISTRAR Fs 02
12.5.80 PD 129/80	1826	-8.5.80.-A su arribo a Montevideo, en el vuelo 264 de Aerolíneas Argentinas, procedente de Buenos Aires fue detenida al amparo del Decreto 90/76, quién extravió su Cédula de Identidad en la mencionada ciudad. Al comprobarse que no registra antecedentes recuperó su libertad. Eval: A-1. (TT)

JUNTA DE COMANDANTES EN JEFE

S. I. D.

154512-80

Dep. I. F.S. 1 Secc. I

Sub Secc. [redacted]

Ficha Nº ..... Confec. 24.6.81

VYSTAVKIN — Apellidos

Vladimir Mihkaylovich — Nombres

DOCUMENTOS: C/C ..... Serie ..... Nº ..... C/I. ..... Nº ..... Dpto.

OTROS DOC. CK-210.551 — Pasaporte ..... Lib. Enrol. ..... etc.

NACIMIENTO: 7.4.47 — Fecha ..... Moscú — Lugar

DOMICILIO: ..... Calle ..... Nº ..... Teléf. ..... Ciudad o Localidad

PROFESION U OCUPACION: Ingeniero Mecánico

LUGAR: Firma soviética ENERGOMACHEX-PORT

CARGO: Representante de dicha Firma, tiene a su cargo la instalación de las turbinas de Salto Grande

IDEOLOGIA POLITICA: .....

CLASIFICACION: .....

DATOS COMPLEMENTARIOS: ..... Est. Civil ..... [redacted] ..... Hijos

..... Otros familiares

Fecha	Documentos	154512 ANTECEDENTES A REGISTRAR Fs-2
07.05.81	Doc.3567 Pág. 3 y 49 (26)	-Cuenta con visa argentina, haciendo un tiempo que se halla en el país. La Comisión Técnica Mixta no hizo gestiones en la obtención del visado, ya que este funcionario, recién ahora actuará como representante de ENERGOMACHEXPORT para el contrato SG 02 (instalación de turbinas). Está pendiente la obtención de visa para el Uruguay. El causante posee poderes de representación de la Firma soviética ENERGOMACHEXPORT. Los poderes en cuestión han sido presentados a la empresa consultora MAIN & ASOCIADOS por nota 959 de fecha 28.2.78, para su acreditación ante la C.T.M. -Pertenece al Plantel de profesionales soviéticos con acceso a la obra y residencia en la Capital Federal.- (JJ)

Imp. Nacional 716/79

F51

MINISTERIO DE DEFENSA NACIONAL
S. I. D.

154513—6

Dep. I Secc. I
Sub - Secc. G
Ficha Nro. ____ Confec. ____

W. [redacted] GOMEZ — ESTHER
Apellidos — Nombres

DOCUMENTOS: C/C ____ Serie ____ Nro. ____ C/I. ____ Nro. ____ Dpto. ____

OTROS DOC. ____ Pasaporte ____ Lib. Enrol. ____ etc. ____

NACIMIENTO: ____ Fecha ____ Lugar ____

DOMICILIO: ____ Calle ____ Nro. ____ Teléf. ____ Ciudad o Localidad ____

PROFESION U OCUPACION: Médico

LUGAR: ____ CARGO: ____

IDEOLOGIA POLITICA: Izquierdista CLASIFICACION: ____

DATOS COMPLEMENTARIOS: ____ Est. Civil [redacted] Conyuge ____ Hijos ____

Otros familiares

Fs 2

Fecha	Documentos	154513 ANTECEDENTES A REGISTRAR
7.1.75	3316	Sindicada como izquierdista en el Departamento de Artigas Evaluación C-4.-(E).-

SERVICIO DE INFORMACION
DE DEFENSA
Dep. 1

154514-4

Confeccionado el 31 OCT. 1974

Fs. 1

VARIOS

FOTO

Apellidos W. de MUSLERA

Nombres Blanca

Fecha de Nacimiento

Lugar de Nacimiento

Est. Civil

Cred Cívica ..... Céd. Identidad

Otros Documentos

Ocupación

Padre

Madre

Domicilio ..... Ciudad

Otros datos

[redacted]

Imp. CHIESA Hnos. Ltda. 10.000 - 12 - 73

FICHA COMPLEMENTARIA

DOCUMENTO		154514 ANTECEDENTES
Fecha	Origen	
16.I.71	El Popular Doc. 5	Hace declaraciones para el Popular como integrante de Comité Nacional Femenino del Frente Izquierda, y su adhesion al Frente Amplio.-(SS)-

Fs. 2

SERVICIO DE INFORMACION DE DEFENSA

Dep. 1

154515-1

Confeccionado el 18 MAR. 1974 Fs.1

V A R I O S

FOTO

Apellidos W de DIAMANT

Nombres Dora

Fecha de Nacimiento

Lugar de Nacimiento

Est. Civil

Cred Cívica ..... Céd. Identidad .....

Otros Documentos

Ocupación

Padre

Madre

Domicilio ..... Ciudad .....

Otros datos

Diana

Imp. CHIESA Hnos. Ltda. 10.000 - 12 - 73

FICHA COMPLEMENTARIA

DOCUMENTO		154519 ANTECEDENTES
Fecha	Origen	
18.3.74	Doc. 0518	-di... integra el cuerpo de traductores del periódico PRESENCIA, él cual es patrocinado economicamente por la embajada Soviética.-(SS).- Resolución A- 2 . ---

W.de DIAMANT , Dora V 154515 Fs.3 185

Antecedentes:

18-3-974- Integra el Cuerpo de Traductores del Periódico" Presencia"-el que es patrocinado economicamente por la Embajada Soviética.-
Evaluación " A-2.-"

Ofc. 714/76 - D.N.S.C.
Informacion de Defensa
memorandum 609/76

DIAMANT

154515

Fs. 4

Representante Nacional

SERVICIO DE INFORMACION
DE DEFENSA
Dep. 1

Fs. 1

154516 Confeccionado el 1 de setoimbre de 1972

VARIOS

FOTO

Apellidos W. de RUIZ

Nombres Susana

Fecha de Nacimiento

Lugar de Nacimiento

Est. Civil

Cred. Cívica Céd. Identidad

Otros Documentos

Ocupación

Padre

Madre

Domicilio Ciudad

Otros datos

CHIESA Hnos. Ltda - 8.000 - 3 - 72

FICHA COMPLEMENTARIA

DOCUMENTO		154510 ANTECEDENTES F8-2
Fecha	Origen	
1/09/72	Doc. 2816	Participa en las reuniones del Comité Organizador de una Confederación de Entidades Democráticas, que se realizan en la Radio Carve, cuyo local funciona como sede del Movimiento.- (Z)

SERVICIO DE INTELIGENCIA

Dep. I (Seguridad)

Sección

MINISTERIO DE DEFENSA NACIONAL M/
SERVICIO DE INFORMACIÓN
154517-1 /93

Ficha No confeccionada el 17-V-965.

F s.1

Foto

Apellidos W.de STOLOVICH

Nombres Isabel.-

Fecha de Nacimiento:

Lugar de Nacimiento:

Cred. Civ.: Ced. Identidad:

Prontuario: F. Censal:

Padre:

Madre:

Domicilio: Colón 1436.- Ciudad: Montevideo.-

Otros datos (Documentos y señas personales)

FICHA COMPLEMENTARIA Fc.2

Documento N.º	Fecha	Origen	15 45 17 Antecedentes
B-77 D-27	17-V-965.-		- Se domicilia en Colón 1436.-Suscriptora de la Editorial "Pueblos Unidos".-
B-76-D-36	15-VI-965.-		-Recibe correspondencia de la Unión Soviética.-

SERVICIO DE INFORMACION DE DEFENSA

Dep. 1

154518-5

Confeccionado el 26 AGO. 1974 Fs 1

VARIOS

FOTO

Apellidos WACHSMAN LEIBNER

Nombres Fernando Ruben

Fecha de Nacimiento 20 años en 1974

Lugar de Nacimiento Uruguay

Est. Civil soltero

Cred Cívica ..... Céd. Identidad 1.193.028

Otros Documentos .....

Ocupación empleado de la Editorial ATENEA

Padre .....

Madre .....

Domicilio Juan Benito Blanco 3254 Apto.702. Ciudad Montevideo.-

Rbla. Rep. del Perú 1353 Ap. 702 (2)

Otros datos .....

Imp. CHIESA Hnos. Ltda. 10.000 - 12 - 73

FICHA COMPLEMENTARIA

DOCUMENTO		154518 ANTECEDENTES Fs.2
Fecha	Origen	
19.IV.74	Doc.0809	- Detenido el día 2/IV/74 conjuntamete con su novia CARBZZOLI
23.4.74 JPM. PD.00.07	Doc. 0832 a 00.07	Helena, en el hall del Cine arizona, en averiguaciones sobre una volanteada, proclama o copamiento del local por parte de elementos subversivos. Interrogado manifesto que las entradas las habían adquirido en boletería, y que se retiraron al finalizar la primera pelicula por ser la siguiente, no del agrado de ellos. Antecedentes en la DNII.- Detenido el 9/Nov.973, por secc.7ma. de Policía en averiguaciones de incidentes ocurridos en el Liceo Zorrilla .-(SS)- Puesto en libertad.-(SS)-
24.4.75 PD.07.00 a	680 07.00	23.4.75 -Detenido en la "Operación Trabajo" por sospecharse de que militaría en el P. Comunista por lo que fue internado en el C. Municipal.- (DD)
7.5.75 07.00 a 07.00	769 PD.	3.5.75 -Recuperó la libertad.- (DD)

JUNTA DE COMANDANTES EN JEFE

S. I. D. 154519

Dep. I Fs-1 Secc. I

Sub Secc. A/N

Ficha Nro. _____ Confec. 24.3.83

MACHSLUTH SCHREYER — Apellidos

Willy — Nombres

DOCUMENTOS: C/C ..... Serie ..... Nro. ..... C/I. ..... Nro. ..... Dpto.

OTROS DOC. ..... Pasaporte ..... Lib. Enrol. ..... etc.

NACIMIENTO: 27 años en 1983 — Fecha ..... Uruguay — Lugar

DOMICILIO: ..... Calle ..... Nro. ..... Teléf. ..... Ciudad o Localidad

PROFESION U OCUPACION: .....

LUGAR: ..... CARGO: .....

IDEOLOGIA POLITICA: ..... CLASIFICACION: .....

DATOS COMPLEMENTARIOS: casado — Est. Civil ..... Cónyuge ..... Hijos .....

Otros familiares .....

Fecha	Documentos	154519 ANTECEDENTES A REGISTRAR	Fs. 2
24.3.83	25053/83 Inf. 009 (00)	Viajó como pasajero desde Montevideo a Porto Alegre en un coche de T.T.L., que salió el 230130MAR83. (Posible asistente a reuniones con Wilson FERREIRA ALDUNATE). Uval.A-1.(MM)	

MINISTERIO DE DEFENSA NACIONAL
S. I. D.

PE Fs. 1

Dep. 1 Sec. 1
Sub-Secc. A/N
Ficha Nº..... Confec.....

154520-1 30.3.73

WACHSMANN MORGARE(1) — Apellidos
DARDO Theodor(2) — Nombres

DOCUMENTOS: C/C..... Serie Nro. C/I 1.035.792(3) Nro. Dpto.

OTROS DOC. Pte.: 013.783(4) Pasaporte Lib. Enrol. etc.

NACIMIENTO: 24/02/1946(5) Fecha Montevideo(6) Lugar

DOMICILIO: Aptos.Icaro,Nº6 c/Eurasol 17, Torres Molinos-Malaga(España)(7) Calle Nro. Teléf. Ciudad o Localidad

PROFESION U OCUPACION: .....

LUGAR: ALPARGATAS(hasta 1978)(8) CARGO: .....

IDEOLOGIA POLITICA: ..... CLASIFICACION: .....

DATOS COMPLEMENTARIOS: Casado con Dorotea BREUNISGAR(alemana)(9) Est. Civil Cónyuge Hijos

Hijo de:María Isabel MORGARE de WACHSMANN(10) Otros familiares

Fecha	Documentos	154520 ANTECEDENTES A REGISTRAR F. 2
13.12.71 Dep.2	Informe Especial 16	-Vinculado a la organización sediciosa se habría trasladado de París a Alemania.En este país tiene una amiga de nacionalidad Francesa.(P)
27-11-81	Doc.9791	- Al parecer se habría trasladado de París a Alemania ya que una amiga de nacionalidad francesa habría manifestado que le escribía a la siguiente dirección en Alemania: (ESLINGEN) STUDENTENHEIM WANHALDA. ANA BOSCH ST. STRASS, 20 APP 34 -- 74 TÜBINGEN. La misma persona expresó que debía de haber cambiado de residencia porque hacía ya tiempo que no recibía respuesta. Eval. A-1(LA)
31/1/84	0782/79 Pág.1/19	29/5/78:En la fecha, su madre eleva una carta al Sr.Ministro del Interior dando fé, que el causante no tuvo problemas políticos ni se fue del país por ése motivo.Solicita además que le sea renovado el Pasaporte al causante, que fuera solicitado por cable "A 66" desde Barcelona(España) en el año en curso. 25/8/78:En la fecha su madre evacúa información solicitada por el Ministerio del Interior.- Eval:A-1(Indica 1 al 10)(AD)

...ICIO DE INTELIGENCIA
División I
(Seguridad)

MINISTERIO DEFENSA NACIONAL M/
SERVICIO ... DE DEFENSA
154521-9

Sección «A»
...t. Ant. Nac.
...cha N.º ...

Nombres y Apellido: WAFJNSZTEJN EVENCHIK, "Marco Polo o "El G...
Samuel

Fecha de Nacimiento: 21-I-1931

Lugar de Nacimiento: Montevideo, Uruguay
(País - Ciudad o Localidad - etc)

Cred. Civ.: Serie AOB N. 3342 (4) Ced. Identidad: 559.779 Montevideo

Otros documentos: .....
(Pasaporte - Libreta Enrolam. - etc.)

Domicilio: Domingo Aramburú 1530 o Defensa No. 2005 (Calle) (N.o) (3) (Telef.)

Filiación:
- Edad Aparente 26 años ? Color del Cutis
- Color del Cabello Estatura Aproximada
- Complexión Aspecto Social
- Señas particulares

Ficha confeccionada en MONTEVIDEO, el 30 de setiembre de 1949.-

154521

FS2

ACTIVIDADES

(1) Laborales: Profesión Estudiante Lugar de trabajo .....

Cargo ..... Antigüedad .....

Otras Actividades .....

.....

(2) Políticas: Ideología COMUNISTA ..... Actuación .....

Antecedentes (2) Secretario de la Comisión Nal. de Propaganda del Partido Comunista.-

Antecedentes familiares .....

(3) Sociales: Estado Civil ..... Religión ..... Figuración .....

Grado Instrucción ..... Lugares que frecuenta .....

(4) Económicas: Situación ..... Capital aprox. ..... Vehículo ..... marca y N.o

Otros datos .....

Datos Complementarios Hijo de Natalio y de Berta.

Apreciación Personal Gral. .....

.....

.....

No. 1 WAINSTEIN, Samuel FICHA COMPLEMENTARIA FSB

154521

Documento		Antecedentes
Fecha	Origen	
1) 30-IX-949	"Justicia "	1) - Secretario de propaganda.-
2) 4-X-949	" II.B.A st.9"	2) - Candidato en la lista 12 del Lema " Nuevo Impulso " para integrar la Comisión Directiva del Liceo Nocturno en el período 1949-50.-
3)18-V-950	"Justicia "	3) - Escribe en Justicia.
4)27-V-949	" Inf.C.S.I. O.R."	4) - Adherente a la manifestación Unitaria Ugetista y Autónoma.-
5) 8-VI-951	" Justicia "	5) - Detenido por la Policía en circunstancias que ocupaba la Sede de la Organización Obrera del Omnibus.-
6)16-V-952	" Justicia "	6) - Fue detenido el 26 de abril, y según este semanario le fúe puesto el chaleco de fuerza durante 8 horas, golpeado. Estuvo 60 horas preso.- (JC).-
7)4-VII-952	" Justicia "	7) - Escribe en este semanario sobre la difusión del semanario Justicia. (JC).-
8) 8-VIII-952	"Justicia"	8) - Escribe en este semanario sobre la difusión del Organo Central del Partido Comunista Na-

//....

No. 2 FICHA COMPLEMENTARIA F54

Documento		154521 Antecedentes
Fecha	Origen	
		cional- Justicia - en los " Sábados Comunistas ".
9) 12-VIII-53	"Justicia"	9) -Escribe en este diario un artículo, expresando que Justicia es el " Pravda " uruguayo.-
10) 16-X-53	" Justicia "	10) -Escribe en este diario un artículo sobre los periódicos de " Agrupación " de las seccionales comunistas, realizando una nómina de ellos.
11) 17-VIII-56	" Justicia"	11) -Delegado del partido comunista al Congreso de la Juventud comunista realizado en Varsovia en el correr de este mes. Envía carta a " Justicia.-
12) 20-IV-956	" Justicia"	12) -Secretario de la Unión de las Juventudes Comunistas.
13) 4-VII-957	"III-B2-Ast.1 Doc.3	13) -Miembro del Secretariado de la " Unión de las Juventudes comunistas " . Integró la delegación que partió en el día de ayer con destino a Moscú para asistir al VI Festival mundial de la juventud y los estudiantes a realizarse, en esa ciudad, del 28 .VII al

//....

No. 3 - WAINSTEIN, Samuel FICHA COMPLEMENTARIA · 455

Documento		154521 Antecedentes
Fecha	Origen	
		11- VIII próximo, organizado por el comunismo internacional.-
14) 20-VIII-57	"III-B2-Ast. 1 Doc. 3.-"	14)Con fecha 4 de agosto próximo pasado, desde Moscú, envía una carta al movimiento comunista en nuestro País en la cual expresa los agasajos brindados a la delegación uruguaya al llegar a la capital rusa. Luego de finalizar el VI Festival mundial de la Juventud y los Estudiantes de Moscú, se trasladó a la ciudad rusa Kiev, asistiendo al Congreso de la Federación Mundial de la Juventud Democratica (comunista).-
15) 5-XII-957-	" El Popular"	15)Miembro del Comité Ejecutivo de la Unión de las Juventudes Comunistas. Ya de regreso al País (ver incisos 13 y 14) usará de la palabra en el acto que realizará la Juventud comunista de la Aguada en su local de la calle Yí 1614, en el día de la fecha .-

//....

4.-

FICHA COMPLEMENTARIA

Fs 6

Documento		154521 Antecedentes
Fecha	Origen	
16) 11-IX-958	" El Popular",	16) Usará de la palabra en el acto que realizará la Juventud Comunista, en la intersección de Burgues y Kock (barrio Aires Puros) el próximo viernes 12, organiza el Círculo del Seccional 22a. de la Unión de la Juventud Comunista.-
17) 22-IX-958.-	" El Popular"	17) Décimo sexto titular para las próximas elecciones en la Cámara de Diputados, por el Partido Comunista.-
18) 6-VI-959.-	" El Popular "	18) Secretario de la Unión de Juventudes Comunistas. Declara que la Unión de la Juventud Comunista coopera en la Campaña de difusión de " El Popular " , diario comunista.
19) 22-XII-959	" El Popular"	19)Formó parte del estrado que presidió el acto central del partido comunista realiza

//....

N° 25 WAINSTEIN, Samuel FICHA COMPLEMENTARIA 8 Fs 7

Documento Fecha	Origen	15452 Antecedentes
		do en la noche de ayer en General Flores y Larrañaga, como delegado de la Unión de las Juventudes Comunistas.-
20) 4-VIII-961	Inf.J.P.de Montevideo.	20) Dirigente de la " Unión de la Juventudes Comunistas " (UJC).-
22.Dic.963.-	"El Popular" (suplemento)	**Designado Secretario General del Secretariado del Comité Central de la Unión de la Juventud Comunista, por resolución de su reciente congreso nacional.-**
4-V-1963	"Cap.Rojas en el Uruguay"	Tiliza el nombre de "Samuel Wainstein". Tiene como (Alias) "Marco Polo" o "El Gordo". Miembro del Comité Central del Partido Comunista, cargo para el cual fue designado por el XVIII Congreso del Partido Comunista del Uruguay, realizado en Montevideo, el 1º de julio de 1962. Secretario de la Unió de Juventudes Comunistas (U.J.C.). Fue uno de los organizadores de la Marcha Comunista de la Juventud realizada a Punta del Este, en repudio de la 8a. Conferencia de Cancilleres y de apoyo a la revolución cubana. Ultimamente ha efectuado los siguientes viajes: El 7 de julio de 1955, partió co

FICHA COMPLEMENTARIA

F58

Documento		Antecedentes
Fecha	Origen	154521
4-V-1963	"Cab.Rojas en el Uruguay"	destino a Hamburgo y posteriormente a Varsovia, donde asistió al V Festival Mundial de la Juventud y de la Paz. El 3 de julio de 1957, viajó hacia Moscú (URSS), a fin de asistir al VI Festival Mundial de la Juventud y de la Paz. El 17 de julio de 1961 viajó con destino a Moscú (URSS), integrando la delegación que tomó parte en el Foro Mundial de la Juventud. Candidato del Partido Comunista, en la lista 1001 del Frente Izquierda de Liberación (Fidel), como 2º suplente del 3er. titular a la Cámara de Diputados, en las elecciones nacionales realizadas el 25 de noviembre de 1962. Habiendo salido electo dicho titular que lo es José Luis Massera, el reseñado es suplente electo de Diputado.
15/V/962	"El Popular"	-1er. Secretario UJC (Unión Juventudes Comunistas
Año 1961.-	BM.-V/VI	-Citado en página 9,19.-
"	VII/VIII	- " " " 16.-
" 1962.-	BM.-I/II	- " " " 22.-
	VII/VIII	- " " " 25.-
	IX/X	- " " " 9.-
" 1963.-	BM.-V/VI	- " " " 29.-
	XI/XII	- " " " 1,16,17.-
6-XII-964.-	B-75(1)D-82 El Popular.	- Como Secrio.de la UJC.es reporteado por este Diario respecto a la "Semana de la UJC", llevada a cabo en el mes de noviembre del presente año.-

FICHA COMPLEMENTARIA WAINSTEIN Samuel.- PSG

Documento		154521 Antecedentes
Fecha	Origen	
23-II-965.-	B-75(1)L-129.-	-Hizo acto de presencia en el estrado que presidió el acto con que se inauguró un nuevo local de la UJC.sito en Sarabelas y Fomento(Secc.12a.).-
6-Abr-965.	B-76-D-46.-	- El reseñado conjuntamente con Manuel ARTIAGA,hace enlace con Montevideo y Fray Bentos.- El reseñado junto con Samuel CASTENAZ son enlaces de la Estancia "LARRAZALDE" en Cololó donde se hacen los entrenamientos más avanzados del comunismo.-
28/VII/65	75/1269	**-En El Diario "El Popular" de la fecha se informa que con un significativo acto que se realizo en la Casa Central de la U.J.C., un acto de despedida al reseñado quien fura Primer Secretario de la Juventud Comunista y que fue designado Secretario de la Comision Nacional de Propaganda de dicho partido.-**
2&IX/1965	75-1687 El Popular	- El reseñado integra la delegación que concurrió al acto de comienzo de las sesiones de la Convención de la Unión de la Juventud Comunista, en representación del Partido Comunista.

FICHA COMPLEMENTARIA F510

Documento		154521 Antecedentes
Fecha	Orígen	
6/X/965	75/1969 X	-En el diario "El Popular"de la fecha,se publican notas graficas de la reunión a la que concurrió el reseñado y que tuvo lugar el día 3 de los corrientes,en la Sede de la Agrupación "La Tablada" del Partido Comunista,con motivo de la visita a la misma de una delegación del Partido Comunista de la Unión Sovietica,que atualmente se encuentra en nuestro País.-
30-XI-65.-	75/2649.- El Popular.-	-En calidad de delegado del Seccional 20a.del Partido Comunista,concurrirá a las Asambleas Públicas de las Agrupaciones,en las que se hará entrega a los afiliados los carnets para el año 1966.-
14-XII-65.	75/2723. El Popular..	El reseñado hizo acto de presencia cuando Rolan Rojas salió en libertad,había sido detenido por salibar el rostro a Dean Rusk,posteriormente se le tributó un homenaje en la Casa del Partido en Sierra 1720,donde el reseñado estuvo presente e hicieron uso de la palabra dirigentes del Partido Comunista.-
-IX-966.-	B-18-D-1.- X	-En la reunión que se realizara en el Palacio Sud-América el día 12 de los corrientes, dentro del marco del "XIX CONGRESO DEL PARTIDO COMUNISTA",se resolvió la integración del nuevo Comité Ejecutivo de dicho Partido, del cual el reseñado es uno de sus integrantes.-

FJNSZTEJN EVENCHIK? ó WAINSTEIN, Samuel "Marco Polo" ó "E[illegible]

FICHA COMPLEMENTARIA

Fc 4

Documento		15452 ANTECEDENTES
Fecha	Origen	
10-IX-966.-	B-72-D-102.-	-En el acto de Proclama de los Candidatos del "Frente Izquierda de Liberación" que tuvo lugar en el Palacio Peñarol el día 10 de los corrientes se resolvió que el reseñado sea incorporado a la lista de la Cámara de Diputados por el "Frente Izquierda de Liberación" (FIDEL) en las Elecciones Nacionales del año 1966.-
13 " "	B-75-D-41.-	
Año 1966.	Lista "FIDEL"	-Figura como 3er. Suplente del 12a. Titular a la Cámara de Representantes en las listas del "Frente Izquierda de Liberación" en las Elecciones Nacionales del corriente año.-
1/Nov./67	B.75 - D.1014	**- Hace declaraciones con motivo del 50o. Aniversario del Partido Comunista.- Aporta (1) Indice (2)**
13/V/67	B.75/D.969 EL POPULAR	Habló en un acto del Partido Comunista en Sarandí Grande.-
20/X/1970	B.75/D.743	-Corresponsal de "El Popular" en la ciudad de Fray Bentos.-
28/V/68	B75/D596	**Miembro del Comité Central del P. C., hizo el informe sobre en gran plan de propaganda en torno a la campaña política del P. C. (R)**
20-IV-69-	75 - 1427-	Concurre por la Dirección del Partido a Conferencias Seccionales. (R)

Fórm. 2

FICHA COMPLEMENTARIA F 5 12

Documento		154521 ANTECEDENTES
Fecha	Origen	
10-I-69-	75-1358-	Tuvo a cargo un informe con el cual quedó inaugurado, en la Casa del Partido, el Seminario de Propaganda Comunista.
12/NOV/971.-	"MARCHA".-∝	Candidato a 2do.suplente, del 17o.lugar a Diputado, en la lista de la 1001, para las elecciones 1971.-
8.1.71	Obt.por Dpto. I	-Corresponsal permanente del diario "El Popular" en la ciudad de Juan Lacaze. Domiciliado en Avda. Salvo y José Campomar, (apartamentos de Carvallo).
2/4/1970	75-575	-Participó del ácto comorepresentante del Departamento de Paysandú, en la ciudad de Young(RíoNegro) asamblea ésta realizada para las delegaciones de Paysandú y Río Negro.- Posteriormente se procedió a la afiliación de obreros de la Construcción y Asalariados Rurales al Partido Comunista Uruguayo.- (PP).-
22.12.73	4382	Por declaraciones de Norberto COSTABEL MONTIEL se
4.12.73	4100	tiene conocimiento que en el departamento de Colonia existen dos personas que son pagas por el P. Comunista para realizar agitación, siendo identificados como Samuel WAFJNSZTEJN en la C. de Juan Lacaze y Luis A. FERNANDEZ FERNANDEZ en C. Colonia.-(DD)

WAJNSZTEJN EVENCHIK SAMUEL

FECHA	DOCUMENTOS	154521 ANTECEDENTES A REGISTRAR FS 13
8.9.76	D. 1149	**- Su nombre aparece encabezando la lista de Titulares integrantes del Comité Central del Partido Comunista en el Uruguay.- Eval. A-1.- (S).-**
26.2.82	Doc.12217	- Figura en una relación de residentes en Suecia, separado del P.C..- Eval:A-1. (SJ)
06.05.82	14.543/82	-Mencionado página/s 116 del libro "TESTIMONIO DE UNA NACION AGREDIDA". -EVALUACION : A-1.-(GM) (LA).-
20.5.82	D.14990	Es mencionado en la página/s 11, del libro "EL COMUNISMO EN URUGUAY".- Eval.A-1.- (FE)
9.5.83	26067/83	-20.4.83-Figura en una nómina de integrantes del Partido Comunista Uruguayo,en el exterior,dirigente y se encuentra en Europa Occidental.- Pag.11 -Integra el Comité Central .Se encuentra en R.D.A-Suecia.- Eval A-1 (V) Pag.20
29.6.83	26314/614 a 616	-1971/1978:En información referente al P.C. obtenida por el Depto.III/S.I.D. en éste período se establece: Indica idem Doc."Cab.Rojas en el Uruguay"de 1963.- Fue uno de los organizadores de la Marcha Comunista, de la Juventud realizada en Punta del Este,en repudio a la 8a.Conferencia de Cancilleres y de apoyo a la RevoluciónCubana.- Eval A-2 (BR).-

F5/4

FECHA	DOCUMENTOS	15452 ! ANTECEDENTES A REGISTRAR
25.7.83	24733/83 Pág.010	-03.03.83-Figura en una relación de uruguayos que abandonaron la República Argentina al amparo del COMITE INTERNACIONAL PARA LA MIGRACION EUROPEA(C.I.M.E.).Fecha de abandono el 28.09.78, con destino a Suecia.-EVAL:A-2 (Q)
716.84	6403/11/3	20.9.84:En la fecha se establece que figura en una relación de personas radicadas en Suecia, que han firmado las cuadernetas del "Proyecto de Reforma Constitucional" promovido por el Partido Nacional.-Eval.A -1.-(FE) Indica (4)

MINISTERIO DE DEFENSA NACIONAL
S. I. D.

154522-7

Dep. I E Secc. I

Sub-Secc. A/N

FS1

Ficha Nro. ..... Confec. 3/11/72

(a) "Zully"

WAGNER — Apellidos

Dora — Nombres

DOCUMENTOS: C/C. ..... Serie ..... Nro. C/I. ..... Nro. ..... Dpto.

OTROS DOC. ..... Pasaporte ..... Lib. Enrol. ..... etc.

NACIMIENTO: ..... Fecha ..... Lugar

DOMICILIO: ..... Calle ..... Nro. ..... Teléf. ..... Ciudad o Localidad

PROFESION U OCUPACION: .....

LUGAR: ..... CARGO: .....

IDEOLOGIA POLITICA: ..... CLASIFICACION: .....

DATOS COMPLEMENTARIOS: ..... Est. Civil ..... Conyuge ..... Hijos

..... Otros familiares

FSR

Fecha	Documentos	154522 ANTECEDENTES A REGISTRAR
3/11/72	Inf.Esp. No.29.	-Sediciosa actualmente en Israel,le envió una carta a Mirtha GONZALEZ ALCETEGARAY,(a)"Patricia",para se conectara con Efrain NIMMI (a) "Daniel". De estos contactos se pretendian buscar una conexión entre subversivos de ambos paises.(MM)

SERVICIO DE INFORMACION
DE DEFENSA
Dep. 1

154523-5

Confeccionado el 21.3.73. Fs 1

VARIOS

Apellidos W A G N E R GARCIA (1)

Nombres Enrique Javier (2)

Fecha de Nacimiento 09.I.940 (3)

Lugar de Nacimiento Montevideo (4)

Est. Civil Casado (5)

Cred. Cívica NLB 8234(6) Céd. Identidad 721.192 (7)

Otros Documentos

Ocupación Banco de Seguros del Estado (8)

Padre Carlos (9)

Madre María Luisa (10)

Domicilio Paraguay 2120 Apto. 613 (11) Ciudad

Otros datos

Ilegible

CHIESA Hnos. Ltda - 8.000 - 3 - 72

FICHA COMPLEMENTARIA

DOCUMENTO		154523 ANTECEDENTES Fs. 2
Fecha	Origen	
1971.	Lista 808.	Candidato como 16º.titular a la Junta Electoral, por el Dpto.de Colonia, sub.lema "Frente Colonense".- (F).
2/III/1978		-Se contestó por Mem.(A) Nº 4180/77 al Dpto.3 de la D.N.I.I.(CC)
11.4.79		SE CONTESTO PARA LA CONSHAB.PARA CARGOS PUBLICO Nro. 874/79 DE LA SECC. 6ta. a nombre de WAGNER GARCIA, Enrique Javier.-qq-.

Fs. 3

JUNTA DE COMANDANTES EN JEFE 154523

S. I. D.

Dep. I Secc. I

Sub Secc. A/N

Ficha Nro. _____ Confec._____

WAGNER	GARCIA	Enrique Javier
	Apellidos	Nombres

DOCUMENTOS: C/C NLB 8234 C/I. 721.192

Serie Nro. Nro. Dpto.

OTROS DOC. _____

Pasaporte Lib. Enrol. etc.

NACIMIENTO: 9.1.40 _____

Fecha Lugar

DOMICILIO: Paraguay 2120 _____

Calle Nro. Teléf. Ciudad o Localidad

PROFESION U OCUPACION: Funcionario del Bco. de Seguros (Auxiliar)

LUGAR: _____ CARGO: _____

IDEOLOGIA POLITICA: _____ CLASIFICACION: _____

DATOS COMPLEMENTARIOS: Casado _____

Est. Civil Cónyuge Hijos

_____

Otros familiares

Fecha	Documentos	154523 ANTECEDENTES A REGISTRAR Fs.4
5.4.79	CONS.HAB. PARA CARGOS PUBLICO Nro. 874/79 SECC. 6ta	-La Jefatura de Policía de Colonia registra: 1971-Simpatizante del Frente Amplio. 1973-No concurrió a sus tareas en el Banco Mercantil en Juan Lacase, en apoyo a los paros decretados por la C.N.T., lo que dió lugar a que el día 2.7.73 fuera detenido por la 8va. Seccional Policial del Departamento de Colonia, a solicitud del Bn.Inf. Nro. 4, recuperando la libertad el mismo día.- 24.11.77 - En la fecha eleva una nota al Sr. Jefe de Policía solicitando se revéa su situación ya que solicitado Cons. para Hab. para Cargos Públicos (Secc.11a. formulario Nro. 195) fuera incluido en la Cat. "C". Efectuado el estudio correspondiente, con fecha 11.12.78 se procede a notificarlo que está comprendido dentro de la Cat. "B", en la Constancia solicitada.- -qq-.
21.6.80	D. 1179	- 07.II.980 - Presenta recurso ante el Delegado del S.I.D. en el Departamento de Montevideo al habérsele incluido en la Categoría "C" de Constancias de Habilitación, el que es elevado a este Servicio el que es elevado a este Servicio el 26.6.80 para consideración. ANTECEDENTES REGISTRADOS POR LA D.N.I.I. Además de las anotaciones registradas por este Servicio el causante registra :

FECHA	DOCUMENTOS	ANTECEDENTES A REGISTRAR
		Enrique Javier WAGNER GARCIA 154523 Fls.
		- Por información proporcionada por este Servicio a la D.N.I.I. se estableció que el causante figuró como Candidato en el 16o. lugar a la Junta Electoral del Depto. de Colonia, Lista 808 en las elecciones nacionales de 1971, por lo cual se le readjudica C.H.C.P. Categoría "C".
		07.XI.980 - Por Exp. Nº 400/D-I/980 de este Servicio se comunica al Delegado del S.I.D. en Montevideo que esta Dirección ha resuelto mantener al causante en la Categoría "C" de Constancias de Habilitación.-
		12.XII.980 - Presenta recurso en 2da. Instancia ante el Delegado Departamental del S.I.D., el que es elevado a este Servicio el 06.IV.981 para su correspondiente tramitación.(C) Ind. del (1) al (11)
		19/V/981 - Por Exp. Nº 271/D-I/981 se remiten todos los obrados a la J.C.J. para su consideración y resolución correspondiente. (E).-
		04/VI/81 - La JCJ comunica a la Dirección de este Servicio que ha resuelto mantener la Cat. "C" de Const. de Hab. otorgada oportunamente al causante.
		10/VI/81 - Por Exp. Nº361/D-I/81 se pasan todos los obrados al Delegado del SID en el Dpto. de Montevideo para su conocimiento y notificación del interesado. (E)

FECHA	DOCUMENTOS	154523 ANTECEDENTES A REGISTRAR Fs. 6
24.8.81	D.4278	-18.8.81- El Delegado Departamental luego de comunicar al causante el resultado de su reclamo, devuelve el expediente a este Servicio.(C)

VARIOS

Fs. 1

JUNTA DE COMANDANTES EN JEFE

S. I. D.

154524-3

Dep.I Secc. I

Sub Secc. **A/N**

Ficha Nro. ..... Confec. 13.5.82

WAGNER — Apellidos

Ernesto — Nombres

DOCUMENTOS C/C. ..... Serie ..... Nro. C/I. ..... Nro. ..... Dpto.

OTROS DOC. ..... Pasaporte ..... Lib. Enrol. ..... etc.

NACIMIENTO: ..... Fecha ..... Lugar

D O M I C I L I O ..... Calle ..... Nro. ..... Teléf. ..... Ciudad o Localidad

PROFESION U OCUPACION: .....

LUGAR: ..... CARGO: .....

IDEOLOGIA POLITICA: ..... CLASIFICACION: .....

DATOS COMPLEMENTARIOS: ..... Est. Civil ..... Cónyuge ..... Hijos

..... Otros familiares

FECHA	DOCUMENTOS	154524 ANTECEDENTES A REGISTRAR	F.502
06.10.81	D. 8457	-Integrante al 8/10/73 de Logia Masónica "LIBRES PENSADORES". Evaluación: A-2 . (VL) (LA).-Indica ( ) ( ) ( ) ( ) ( ).	

12 OCT 1974
F 52

MINISTERIO DE DEFENSA NACIONAL
S. I. D.

154525—O

Dep. I Secc, I
Sub - Secc. G
Ficha Nro. ..... Confec. .....

WAGNER — Apellidos
Graciela — Nombres

DOCUMENTOS: C/C. ..... Serie ..... Nro. C/I. ..... Nro. ..... Dpto.

OTROS DOC. ..... Pasaporte ..... Lib. Enrol. ..... etc.

NACIMIENTO: ..... Fecha ..... Lugar

DOMICILIO: ..... Calle ..... Nro. ..... Telél. ..... Ciudad o Localidad

PROFESION U OCUPACION: Estudiante

LUGAR: Instituto Magisterial CARGO: .....

IDEOLOGIA POLITICA: Izquierdista CLASIFICACION: Activista

DATOS COMPLEMENTARIOS: .....
Est. Civil ..... Conyuge ..... Hijos .....

Otros familiares

F s 2

Fecha	Documentos	154525 ANTECEDENTES A REGISTRAR
12.9.73	2987	Figura en relación de estudiantes izquierdistas activistas del Instituto Magisterial. (K) (Eval.A-3)(LL).-

SERVICIO DE INFORMACION DE DEFENSA

Dep. 1

154526-8

Confeccionado el 13.11.71 Fs.1

VARIOS

FOTO

Apellidos WAGNER

Nombres José

Fecha de Nacimiento

Lugar de Nacimiento

Est. Civil

Cred. Cívica Céd. Identidad

Otros Documentos

Ocupación

Padre

Madre

Domicilio 5 de Abril 4415 Ciudad

Otros datos

FICHA COMPLEMENTARIA

DOCUMENTO		154526 ANTECEDENTES Fs. 2
Fecha	Origen	
29/9/71	79/78	-Recibe publicaciones de Budapest.-(E)
14.7.75	D. 1268	Figura en una nómina de personas receptoras de material de prepsganda marxista.- Evaluación B-2.-(I).-

SERVICIO DE INFORMACION
DE DEFENSA

Dep. 1

154527-6

Fs.1

Confeccionado el 31-VII-1970

VARIOS

FOTO

Apellidos WAGNER RAMIREZ

Nombres Pablo

Fecha de Nacimiento 43 años (1969)

Lugar de Nacimiento Uruguay

Est. Civil Casado

Cred. Cívica ..... Ced Identidad 632.973

Otros Documentos .....

Ocupación Empleado del diario "la Mañana"

Padre .....

Madre .....

Domicilio Cno.Castro 566 Ciudad Montevideo

Otros datos .....

ARCHIVAR

FICHA COMPLEMENTARIA

Fs. 2

DOCUMENTO		ANTECEDENTES
Fecha	Origen	154527
11-VII-969 Parte 18	B72-D27 Año 1970	-Detenido por violación del Decreto de Medidas Prontas de Seguridad.-

SERVICIO DE INFORMACION DE DEFENSA

Dep. 1

154528-4

Confeccionado el 17 JUN. 1974

FS-1

VARIOS

FOTO

Apellidos WAGNES BAYARRES

Nombres Ricardo

Fecha de Nacimiento

Lugar de Nacimiento

Est. Civil

Cred Cívica Céd. Identidad

Otros Documentos

Ocupación

Padre

Madre

Domicilio 18 de Julio 568 Ciudad Minas

Otros datos

Imp. CHIESA Hnos. Ltda. 10.000 - 12 - 73

FICHA COMPLEMENTARIA

FS-2

DOCUMENTO		154528 ANTECEDENTES
Fecha	Origen	
6.VIII.73	Doc.2134	- Figura en una nómina de personas e instituciones que por vía marítima han recibido material bibliográfico y correspondencia directamente de Cuba.-(SS)-

SERVICIO DE INTELIGENCIA

Dep. I (Seguridad)

Sección.....

MINISTERIO DE DEFENSA NACIONAL
SERVICIO DE INFORMACIONES DE DEFENSA

M / F

Ficha N.º 15.4529-2 **confeccionada el** 7-VI-965.

Fs-1

Foto

Apellidos WAHR MANN

Nombres José

Fecha de Nacimiento: .....

Lugar de Nacimiento: .....

Cred. Civ.: ..... **Ced. Identidad:** .....

Prontuario: ..... **F. Censal:** .....

Padre: .....

Madre: .....

Domicilio: Florida 1279 P-1 Ap.3. **Ciudad:** Montevideo.-

Otros datos (Documentos y señas personales) .....

FICHA COMPLEMENTARIA Fs-2

Documento			154529 Antecedentes
Nº	Fecha	Origen	
P-76-D-15	7-VI-965.		-Desde Rusia le remiten correspondencia dirigida a Florida 1279 P-1 Ap.3., Montevideo.-

SERVICIO DE INFORMACION
DE DEFENSA
Dep. 1

154530-0

Confeccionado el 8/8/72 FS-1

VARIOS

FOTO

Apellidos WAHRMAN

Nombres T.

Fecha de Nacimiento

Lugar de Nacimiento

Est. Civil

Cred. Cívica Céd. Identidad

Otros Documentos

Ocupación

Padre

Madre

Domicilio Ciudad

Otros datos

CHIESA Hnos. Ltda - 8.000 - 3 - 72

FICHA COMPLEMENTARIA Fs.2

DOCUMENTO		154530 ANTECEDENTES
Fecha	Origen	
1/2/72	Doc-12	Figura en una lista de socios de la coordinadora (M) del F.A. dicho material fue incautado en el domicilio de la presunta sedicidsa Judith Sutz WAISMAN.(X)
11.2.83	- - - - -	Memo.(A) Nº324/83 al M.T.y O.P. -(PP).-
29/12/82 C.H.C.P. No.471/82 Secc.10a. INGRESO DE MONTEVIDEO.- R.E. 25547/83		-14/3/83: En la fecha se contestó dicha constancia a nombre de WAHRMANN GRUENEWALD, Tomás Marcos con los antecedentes anteriormente registrados para su Ingreso en el M.T.O.P. (Dirección de Vialidad), no pudiéndose establecer que los mismos le correspondan.- (RJ)

SERVICIO DE INTELIGENCIA
División I
(Seguridad)

MINISTERIO [illegible]
154531-8

M / F

Sección -A-
Act. Ant. Nac.
Ficha N.º 0002

Nombres y Apellidos: VARELA Pedro

Fecha de Nacimiento:

Lugar de Nacimiento:
(País - Ciudad o Localidad - etc)

Foto

Cred. Civ.: Serie AGB N.º 5682 Ced. Identidad: 838.781

Otros documentos:
(Pasaporte - Libreta Enrolam. - etc.)

Domicilio:
(Ciudad o localidad) (Calle) (N.o) (Telef.)

Filiación
- Edad Aparente ..... Color del Cutis .....
- Color del Cabello ..... Estatura Aproximada .....
- Complexión ..... Aspecto Social .....
- Señas particulares .....

Ficha confeccionada en Montevideo el 27 de agosto de 1962

154531

1F>2

ACTIVIDADES

(1) Laborales: Profesión Periodista Lugar de trabajo Periódico "Qué Pasa

Cargo ..... Antigüedad .....

Otras Actividades .....

(2) Políticas: Ideología Comunista Actuación .....

Antecedentes Firmó manifiesto anti-imperialista. El Popular del 8.VI.962.-

Antecedentes familiares .....

(3) Sociales: Estado Civil ..... Religión ..... Figuración .....

Grado Instrucción ..... Lugares que frecuenta .....

(4) Económicas: Situación ..... Capital aprox. ..... Vehículo ..... marca y N.o

Otros datos .....

Datos Complementarios .....

Apreciación Personal Gral. .....

U J C
Unión Juventud Comunista
Contribuyente J. Pedro Wakrtman
$ 3.-
Mes Abril de 196

WARHMANN FICHA COMPLEMENTARIA Pedro Fc 3

Documento		15453 Antecedentes
Fecha	Origen	
1966	77/10	-El reseñado envía una carta desde Prosweschenia Street Nº4 Hostel Nº2 State University of Kiev-URSS al Dr.N.J.Germino ,Facultad de Medicina, Gral.Flores 2125,Departamento de Histología,Montevideo.El reseñado se encuentra en Rusia desde el mes de Octubre en que ingresó en la Facultad de Biología de Kiev y se encuentra realizando la especialidad de Bío-química.Espera recibirse dentro de 5 años y regresar al país.Actualmente tiene 25 años.Envía saludos para Hortensia D'Albora.
11/2/83	- - - - - - -	-Memo.(A) Nº324/83 al M.T.y O.P.-(PI)

Fs 1

JUNTA DE COMANDANTES EN JEFE
S. I. D.

15 4532-6

Dep. 1 Secc. 1
Sub. Secc. A/N
Ficha N.º ..... Confec. 21.3.8

WAHRMANN GRUENWALD — Apellidos
Tomás Marcos — Nombres

DOCUMENTOS: C/C AGB Nº 6905 (Serie / N.º) C/I. 1.015.542-5 (N.º / Dpto.)

OTROS DOC. ..... (Pasaporte / Lib. Enrol. / etc.)

NACIMIENTO: 12.3.948 en Montevideo (Fecha / Lugar)

DOMICILIO: Miguel Barreiro No 3327 Ap. 702 (Calle / N.º / Teléf. / Ciudad o Localidad)

PROFESION U OCUPACION: Empleado - Ingeniero

LUGAR: Pedro Castiglioni S.A. CARGO: .....

IDEOLOGIA POLITICA: ..... CLASIFICACION: .....

DATOS COMPLEMENTARIOS: Casado (Est.Civil / Cónyuge / Hijos)

Hijo de José y Jerda-Berta
Otros familiares

[redacted]

Fecha	Documentos	154532 ANTECEDENTES A REGISTRAR FSL
29.12.82 C.H.C.I. No 471/82 Secc. 10ma. INGRESO DJ LDEO.- (M.T.O.P.).- R.E. 25547/83		14.3.83- En la fecha, se contestó dicha Constancia, a nombre del causante, con el antecedente que se registra a nombre de JAHRMAN, T.,no pudiéndose establecer si dicho antecedente le corresponde a dicha persona. ANTECEDENTES REGISTRADOS EN DL DEO.No 3 DE LA D.I.I. 27.2.971- Se procede a su identificación a la salida de la Fac.de Ingeniería ya que se encontraba en su interior cuando se llevó a cabo el procedimiento que culminó con la detención de la sediciosa María Elida SJARRA VILLAR de DE VARGAS. 19.8.973- Candidato por la Fac.de Ingeniería, Orden Estudiantil, para integrar la Asamblea General del Claustro Universitario, Integrando la Lista Nº 99, Lema; "Centro de Estudiantes de Ingeniería y Agrimensura", de tendencia izquierdista. (RJ).-
13.7.83.	28388/83/ 019.	Habiendo solicitado C.H.C.P. el 29.12.82. se le otorgó Cat."B" el 11.6. 82.Eval.A.I.(AE).

JUNTA COMANDANTES EN JEFE
Dep. 1

154533-4

Fs. 1

Confeccionado el 08 SET. 1976

V A R I O S

FOTO

Apellidos **WARSON de CABRERA**

Nombres **Luisa Estela**

Fecha de Nacimiento **50 años en 1976.**

Lugar de Nacimiento **Uruguay**

Est. Civil **Casada con: Oscar Andres CABRERA FERNANDEZ**

Cred Cívica ..... Céd. Identidad .....

Otros Documentos .....

Ocupación .....

Padre .....

Madre .....

Domicilio **Ciudadela 1166 Apto. 401.** Ciudad **MONTEVIDEO.-**

Otros datos .....

.....

.....

IMP. CHIESA Hnos. Ltda. 3.000 - 5 - 76

FICHA COMPLEMENTARIA FS-2

DOCUMENTO		15 45 3A3 ANTECEDENTES
Fecha	Origen	
4.6.76 JPM PD 07.00	Doc. 0780 a 07.00	- Detenida en averiguaciones el 27.5.76 ya que esta le había dado a su ex-doméstica para que le guardara literatura izquierdista en el domicilio de esta última ya que no se quería comprometer porque su marido había sido detenido por las FF.CC. Posteriormente se inspecciona su domicilio donde se incauta material literario de izquierda.- (SS)-
4.6.76 JPM PD 07*000	Doc.0776 a 07.0(	- El día 31.5.76 recuperó su libertad.-(SS)-

Fs 1

JUNTA DE COMANDANTES EN JEFE

S. I. D.

154534-2

Dep. I Secc. I

Sub Secc. A/N

Ficha Nº ..... Confec. 25.7.83

WAL[illegible] Bernardo.

Apellidos Nombres

DOCUMENTOS: C/C. ..... C/I. .....

Serie Nº Nº Dpto.

OTROS DOC. .....

Pasaporte Lib. Enrol. etc.

NACIMIENTO: .....

Fecha Lugar

DOMICILIO: .....

Calle Nº Teléf. Ciudad o Localidad

PROFESION U OCUPACION: .....

LUGAR: ..... CARGO: .....

IDEOLOGIA POLITICA: ..... CLASIFICACION: P.C.

DATOS COMPLEMENTARIOS .....

Est. Civil Cónyuge Hijos

.....

Otros familiares

Fecha	Documentos	154534 ANTECEDENTES A REGISTRAR Fs 2
25.7.83	26314/ 1710	-1971/1978:En información referente al F.C. obtenida por el Depto.III/S.I.D. en éste período se establece: Integrante del directorio del Banco Israelita. Las siguientes Empresas vinculadas al F.C. mediante el causante realizaban sus negocios en el Banco Israelita siendo las mismas:"MULTIGRAF","Cooperativa de Vivienda CERES", "TRESTC S.A.","BERCAN S.A.","Distribuidora Universal","Interplata","Mundus Publicidad" e "Importadora de Papel". Vinculado al Instituto Cultural "Dr. Jaime ZYTCICWSKY".- 4.11.75:Detenido a ráíz de la Operación "[illegible]" 27.11.75:Trasladado al Bn. I.Nº3.-

SERVICIO DE INTELIGENCIA
MINISTERIO DE DEFENSA NACIONAL
SERVICIO DE INFORMACION DE DEFENSA

M / F

154535 - BC

FOTO

[redacted]

Fecha Montevideo, 24 de marzo de 1950 Fs 1

Ficha N.º [redacted]

Nombre WAINBERG, D.

Nacionalidad

Profesión o actividad Estud.del L. Nocturno.

Lugar de nacimiento

Documentos que posee

Domicilio Teléf

FILIACION

Edad aparente color del

cutis de los cabellos

estatura aspecto social

señas particulares

[redacted]

Fecha	Contenido
1) 24.III.50.	Justicia.

154535 Fs 2

Lugares donde frecuenta

afiliado a

actividad política y donde actúa

COMUNISMO.

Antecedentes policiales

vehículos que posee o que guía

nombre y número de

personas que forman su familia

DATOS COMPLEMENTARIOS

1) Integrante del equipo estudiantil de V.Ball del L.Nocturno.-

JUNTA DE COMANDANTES EN JEFE 154536-7 Dep. I PE Secc. I Fr1

S. I. D.

Sub Secc. A/N

Ficha Nro. ____ Confec.____

WAINBERG PAKMAN — Apellidos

David — Nombres

DOCUMENTOS: C/C ..... Serie ..... Nro. C/I. ..... Nro. ..... Dpto.

OTROS DOC. P.P.Arg. 151838 (1)- Pasaporte ..... Lib. Enrol. ..... etc.

NACIMIENTO: ..... Fecha ..... Lugar

DOMICILIO: Fco. Vidal 683 (1965)- Calle ..... Nro. ..... Teléf. ..... Ciudad o Localidad

PROFESION U OCUPACION: Estudiante Liceo Nocturno (1963)-

LUGAR: ..... CARGO: .....

IDEOLOGIA POLITICA: Comunista CLASIFICACION: Miembro de la UJC

DATOS COMPLEMENTARIOS: Susana PADULA PEREZ de WAINBERG (1)

Est. Civil [redacted] Cónyuge ..... Hijos .....

Otros familiares

B2

154536

Fecha	Documentos	ANTECEDENTES A REGISTRAR
12.10.64	B-75(1)-D-188-	Ocupó la Universidad de la República los días 9; 10 y 11 de Setiembre de 1964, en señal de protesta por la ruptura de relaciones con Cuba. Oriental, soltero de 19 años.-
10.1965	B-14-D-4	Integrante de la Lista Nro. 500 del V.EP. (Vanguardia Estudiantil Progresista), en las elecciones de 1965.- Es Titular para la Comisión Directiva de la Asociación de Estudiantes de Preparatorios Nocturnos (A.E.P.N.) periodo 1965/66.- Lista ésta de tendencia comunista.- Activo dirigente del V.E.P. (Vanguardia Estudiantil Progresista), miembro de la U.J.C. desde hace aproximadamente 8 años. Trabaja en una barraca propiedad de su padre. Es el elemento principal de la Unión de Juventudes Comunistas en el Instituto de Preparatorios Nocturnos (IAVA).-
19.8.68	B-77-D-61	Integrante del Secretariado Ejecutivo de la Juventud Judía Progresista.-
13.8.68	B75-D-812 "ElPopul.	-Miembro del Secretariado Ejecutivo de la Juventud Judía Progresista de la ICUF, formula declaraciones acerca de las actividades, propósitos de la misma para "El Popular".

WAINBERG PARMAN, David

F53

FECHA	DOCUMENTOS	154536 ANTECEDENTES A REGISTRAR
15.5.73	Doc. 929	Figura en una relación de personas que han realizado trámites personales o a través de otras personas en el Consulado de nuestro País en el distrito de Santiago de Chile, entre el 1ro. de Enero del 72 y el 1ro. de Marzo del 73. Asimismo cabe destacar que durante ese período han realizado trámites personas requeridas por las FF.CC.. -qq- (Corregido por (BB)
6.12.73	Doc. 4185	Figura en una nómina de ciudadanos urugguayos que se encuentran asilados en la Embajada de la República Argentina en Chile. (C.C).-
15.5.74	Doc. 1053	Figura en una nómina de ciudadanos uruguayos que han abandonado la República de Chile en calidad de asilados o expulsados el 1.4.74. Asilado. Viajó a Argentina. (VV). Indica (1).
25.7.83	18347/82 Pág.073	-01.09.82-Indica idem Doc. 1053/74.-EVAL:A-2 (Q)
6.2.84	33347/039	- 26.12.83 - Su hijo de nombre María Verónica WAIMBERG PADULA viajó al Uruguay desde Europa en un grupo de 151 niños "hijos de asilados".- EVAL.:A-1 (K)
6.2.84		- 3.1.84 - Se confeccionó Memo.(A) Nº 2942/82 para C-2 ES. MA.CO y DINARP.-(K)
6.4.84	33481/002	- Indica idem doc.33347/83.-EVAL.:A-1 (K)
6.4.84	8400106/003	- Indica idem Doc.33347/83 agregando lo siguiente: 29/VI/977:Gestiona pasaporte desde Bélgica.-EVAL.:A-1 (K) Indica (1).-

F54

FECHA	DOCUMENTOS	154536 ANTECEDENTES A REGISTRAR
6.2.84	8400151/002	- Indica idem doc.33347/83.-EVAL.1A-1 (K)

FS1

JUNTA DE COMANDANTES EN JEFE
S. I. D.

154537-5

Dep. I Secc. I
Sub Secc. A/N
Ficha Nro. _____ Confec 11/X/78

WAINBERG PAKMAN (Apellidos) DORA (Nombres)

DOCUMENTOS: C/C ..... (Serie, Nro.) C/I. ..... (Nro., Dpto.)

OTROS DOC. ..... (Pasaporte, Lib. Enrol., etc.)

NACIMIENTO: ..... (Fecha, Lugar)

DOMICILIO: ..... (Calle, Nro., Teléf., Ciudad o Localidad)

PROFESION U OCUPACION: .....

LUGAR: ..... CARGO: .....

IDEOLOGIA POLITICA: ..... CLASIFICACION: .....

DATOS COMPLEMENTARIOS: .....
(Est. Civil) [redacted] (Hijos)

.....
Otros familiares

FS2

Fecha	Documentos	154537 ANTECEDENTES A REGISTRAR
2/X/78 PKI No.88	D.1278 /0/78	-Figura en una relación de Docentes de Enseñanza Primaria afiliados al Partido Comunista Uruguayo.No. afiliado:51513 Eval.A-1.(P).-

SERVICIO DE INFORMACION DE DEFENSA

Dep. 1

154538-3 Confeccionado el 5.12.75 Fs. 1

V A R I O S

FOTO

Apellidos WAIMBERG de DIAMANT

Nombres Sara Déborah

Fecha de Nacimiento 47 años(1975)

Lugar de Nacimiento Israel

Est. Civil

Cred. Cívica Céd. Identidad

Otros Documentos

Ocupación Encargada -Guardería Infantil
Daniel F. Crespo 1988

Padre

Madre

Domicilio Ciudad

Otros datos

CHIESA Hnos. Ltda. - 2.500 - 9/75

FICHA COMPLEMENTARIA Fs. 2

DOCUMENTO		ANTECEDENTES 154538
Fecha	Origen	
8.9.75 PD. 07.00	1625 a 07.00	2.9.75 -Fue inspeccionada la guardería infantil ubicada en Daniel F. Crespo 1988,-de la cual es encargada-en relación a la detención de Héctor Rivas,-ocupándose una maquina de escribir portatil y un mimeografo.- (DD)
3/XI/81	.....	Se contestó por MEMO (A) N° 2140/81 para el Departamento N°3 de la D.Il. (GM).-

JUNTA DE COMANDANTES EN JEFE

S. I. D.

154539-1 V.

Dep. I Fs.1 Secc. I

Sub Secc. XXX

Ficha Nº ..... Confec. 20.4.82

WAIN (Apellidos) Cristopher (Nombres)

DOCUMENTOS: C/C ..... (Serie / Nº) C/I. ..... (Nº / Dpto.)

OTROS DOC. PS 066.746 (Pasaporte / Lib. Enrol. / etc.)

NACIMIENTO: 23.12.34 (Fecha) Inglaterra (Lugar)

DOMICILIO: ..... (Calle / Nº / Teléf. / Ciudad o Localidad)

PROFESION U OCUPACION: Periodista

LUGAR: ..... CARGO: .....

IDEOLOGIA POLITICA: ..... CLASIFICACION: .....

DATOS COMPLEMENTARIOS: ..... (Est. Civil / Cónyuge / Hijos)

..... (Otros familiares)

JUNTA DE COMANDANTES EN JEFE

S. I. D.

154539-1 V.

Dep. I Fs.1 Secc. I

Sub Secc. XXX

Ficha Nº ..... Confec. 20.4.82

WAIN (Apellidos) Cristopher (Nombres)

DOCUMENTOS: C/C ..... (Serie / Nº) C/I. ..... (Nº / Dpto.)

OTROS DOC. PS 066.746 (Pasaporte / Lib. Enrol. / etc.)

NACIMIENTO: 23.12.34 (Fecha) Inglaterra (Lugar)

DOMICILIO: ..... (Calle / Nº / Teléf. / Ciudad o Localidad)

PROFESION U OCUPACION: Periodista

LUGAR: ..... CARGO: .....

IDEOLOGIA POLITICA: ..... CLASIFICACION: .....

DATOS COMPLEMENTARIOS: ..... (Est. Civil / Cónyuge / Hijos)

..... (Otros familiares)

Fecha	Documentos	154539 ANTECEDENTES A REGISTRAR	Fs. 2
12.4.82 PD 098/82	13528	-9.4.82.-En el día de ayer, arribó, procedente de Argentina. Eval: A-1.(TT)	

SERVICIO DE INFORMACION DE DEFENSA

Dep. 1

154540 → 9

Confeccionado el 17 FEB. 1975 Fs-1

V A R I O S

FOTO

Apellidos WAINBERG KRVCHIK (3)

Nombres Ernesto Celic (2)

Fecha de Nacimiento 21.2.51.

Lugar de Nacimiento R.O.U.

Est. Civil (8) Casado (7) Conyuge: Ruilia Sassen

Cred Cívica ..... Céd. Identidad .....

Otros Documentos .....

Ocupación (9) Propietario -Negocio de Artículos de Cuero(Paris -Francia

Padre (5) Isaac

Madre .....

Domicilio (4) Rbla. República del Perú 727 Ap.701 * Ciudad .....

Otros datos (6) *Domicilio del Padre en Uruguay. Se encuentra radicado en París -Francia

[redacted]

Imp. CHIESA Hnos. Ltda. 10.000 - 12 - 73

FICHA COMPLEMENTARIA

Fs. 2

DOCUMENTO		154540 ANTECEDENTES
Fecha	Origen	
22.1.75.	Doc. 0145	-Con fecha 10.12.74 viajó de Frankfurt a París.-(W)
3.4.76 PD. 7 a 7	483	30.3.76 -En base a las declaraciones de su cuñado -Nathan Sassen Sukiiennik- se constató que cuando fue asesinado el Cnel. Ramón Trabal, estuvo detenido junto a su esposa en Francia. Se concurrió al domicilio de su padre a efectuar su detención no siendo ubicado. Indagado el padre expresó que hace unos diez días estuvo en Montevideo, teniendo previsto regresar al Uruguay en el mes de Junio o Julio a fin de arreglar negocios de importación de artículos de cuero.- (DD) (1) (8)

SERVICIO DE INTELIGENCIA
División I
(Seguridad)

MINISTERIO DE DEFENSA NACIONAL
SERVICIO DE INFORMACION DE DEFENSA
M/F
15.454 1-7

Sección «A»
Act. Ant. Nac. Fs. 1
Ficha N.º [redacted]

Nombres y Apellidos: WAINER, Jorge.-

Foto

Fecha de Nacimiento: .....

Lugar de Nacimiento: .....
(País - Ciudad o Localidad - etc.)

Cred. Civ.: Serie ..... N.º ..... Ced. Identidad: .....

Otros documentos: .....
(Pasaporte - Libreta Enrolam. - etc.)

Domicilio: Guaviyú 2824.-
(Ciudad o Localidad) (Calle) (N.º) (Telef.)

Filiación
- Edad Aparente ..... Color del Cutis .....
- Color del Cabello ..... Estatura Aproximada .....
- Complexión ..... Aspecto Social .....
- Señas particulares .....

Ficha confeccionada en Montevideo, el [redacted] 16 de julio de 1962.-

154541

Fs. 2

ACTIVIDADES

(1) Laborales: Profesión ..... Lugar de trabajo .....

Cargo ..... Antigüedad .....

Otras Actividades .....

.....

(2) Políticas: Ideología Cas trista.- ..... Actuación .....

Antecedentes Afiliado al Movimiento de Solidaridad con Cuba, con el No. de Carnet 1014.-

Antecedentes familiares .....

(3) Sociales: Estado Civil ..... Religión ..... Figuración .....

Grado Instrucción ..... Lugares que frecuenta .....

(4) Económicas: Situación ..... Capital aprox. ..... Vehículo ..... marca y N.o

Otros datos Informe de la Div. I.- Seguridad.-

Datos Complementarios .....

Apreciación Personal Gral. .....

.....

.....

SERVICIO DE INTELIGENCIA

Dep. I (Seguridad)

Sección A/N

MINISTERIO DE DEFENSA NACIONAL
SERVICIO DE INFORMACIONES DE DEFENSA
M / F

Ficha N.º 154542-78 **confeccionada el** 25-V-965.

F I

Foto

Apellidos WAINER

Nombres José.-

Fecha de Nacimiento:

Lugar de Nacimiento:

Cred. Civ.: **Ced. Identidad:**

Prontuario: **F. Censal:**

Padre:

Madre:

Domicilio: **Ciudad:**

Otros datos (Documentos y señas personales)

(1) Periodista de "MARCHA", encargado de la sección Espectáculos".-

FICHA COMPLEMENTARIA

FS 2

Documento N.º	Fecha	Origen	154542 Antecedentes
B-75-(1) D-1005.	3.X.64	"ACCION" "EPOCA"	-Firmante de una carta dirigida por "Más de 100 jóvenes al Padre Ponce De León y remitida a la prensa para su publicaciónen la que expresan su solidaridad con la actitud del mencionado Párroco, criticando a las autoridades por la represión de los desórdenes ocurridos en el Aeropuerto Nacional de Carrasco en oportunidad de retirarse del país los integrantes de la representación diplomática Cubana.-
XI-967.-	B.75.-D.409.- El Popular.-		Es invitado a la 5a. MESA REDONDA "Nuevo Cine Cubano" a realizarse en el Paraninfo de la Universidad por el Comité Nacional Coordinador de Ap Apoyo a la Revolución Cubana.-
	2-VII-971.		Indice (1).-
76/17	15/XII/69		-Su nombre figura en una lista de personas que ha han testimoniado sobre sus visitas a los países CUBA ,VIETNAM y COREA.-(JJ)
75-2311	7/5/1971.-		-Integra la Sección Espectaculos del Semanario "MARCHA".-(PP).-

154542

NOMBRE: WEINER GRUMPINER- José A/N UNIVERSIDAD

Doc.I.: 766.906- Profesión:

Dom: Enrique Estrázulas 1456.- Trabajo:

Antecedentes:

Periodista de "Marcha.-

Organización: 27 de noviembre de 1968, relacionado con la infiltración Comunista entre los Católicos del Uruguay, figura en una nómina de elementos de conocida filiación, pro-comunista.-

Firmante de una carta de apoyo al Secretario Arzdo Ponce de León.- En reiteradas oportunidades escribe en " MARCHA", articulos de temas Politicos.-

Ofe. 929/75 = O.N.S.E.

Memo: 686/75 - D.N.I-I.

B-1

JUNTA DE COMANDANTES EN JEFE
S. I. D.

154543-3

Dep. I Secc. I
Sub Secc. A/N
Ficha No. ..... Confec. 19.4.83

...WAINER..... ...Jose.....
Apellidos Nombres

DOCUMENTOS: C/C. ..... **C/I.** .....
Serie No. No. Dpto.

OTROS DOC. .....
Pasaporte Lib. Enrol. etc.

NACIMIENTO: .....
Fecha Lugar

DOMICILIO: .....
Calle No. Teléf. Ciudad o Localidad

PROFESIÓN U OCUPACIÓN: .....

LUGAR: ..... **CARGO:** .....

IDEOLOGÍA POLÍTICA: ..... **CLASIFICACIÓN:** .....

DATOS COMPLEMENTARIOS .....
Est. Civil Cónyuge Hijos

.....
Otros familiares

[redacted]

FECHA	DOCUMENTOS	154543 ANTECEDENTES A REGISTRAR 6-2
19.4.83	0661/80 pag 2	-3.6.80- En su calidad de abogado visita en el EMR. Nro.2 a las reclusas Mirta MARTINEZ, Edith NOVALES, Alma RODRIGUEZ, Enriqueta SOSA, y Blanca SANABRIA. Eval: A-1(M).-
2.2.84	8400202/001	Semanario "ASAMBLEA". 05.1.84. Una persona con su mismo nombre y apellido aparece como encargado de la sección cine del mencionado semanario. (SI)

MINISTERIO DE DEFENSA NACIONAL

S. I. D.

Dep. FS 1 Sec. 1

154544-1 8.4.83 G

Fecha Arch. Confec.

WAINER WAINSTEIN — Apellidos

Ruben Samy — Nombres

DOCUMENTOS: C/C ..... Serie ..... Nro. C/I. ..... Nro. ..... Dpto.

OTROS DOC. 134.196 — Pasaporte ..... Lib. Enrol. ..... etc.

NACIMIENTO: ..... Fecha ..... Lugar

DOMICILIO: ..... Calle ..... Nro. ..... Teléf. ..... Ciudad o Localidad

PROFESION U OCUPACION: .....

LUGAR: ..... CARGO: .....

IDEOLOGIA POLITICA: ..... CLASIFICACION: .....

DATOS COMPLEMENTARIOS: ..... Est. Civil ..... Cónyuge ..... Hijos

Otros familiares [redacted]

F. 2

Fecha	Documentos	ANTECEDENTES A REGISTRAR
		154544
8.4.83	24030/83 PAS/049 (UW)	12.1.83:En la fecha se presentó ante el Consulado urugua_ yo en Tel Aviv,denunciando el extravió de su Pasaporte.- Eval:A-1(AD)

SERVICIO DE INFORMACION DE DEFENSA

Dep. 1

154545-8

Confeccionado el 30 de agosto de 1971

Fs. 1

VARIOS

FOTO

Apellidos WAINKRATZ MAKOWSKA

Nombres Jose

Fecha de Nacimiento

Lugar de Nacimiento

Est. Civil

Cred. Cívica Céd. Identidad

Otros Documentos pte. No 101124

Ocupación

Padre

Madre

Domicilio Cerrito 184 Ciudad

Otros datos

[redacted]

FICHA COMPLEMENTARIA

DOCUMENTO		154545 ANTECEDENTES FS-2
Fecha	Origen	
6-5-69	LPJPM	Procedente de N. York, registra visa en Praga y Budapest.-(P)

F 52

MINISTERIO DE DEFENSA NACIONAL
S. I. D.

154545

Dep. I Secc. 1
Sub - Secc. G 73
Ficha Nro. ..... Confec. 20/6/

WAINKRANTZ — Apellidos
JOSE — Nombres

DOCUMENTOS: C/C. ..... Serie ..... Nro. ..... C/I. ..... Nro. ..... Dpto. .....

OTROS DOC. ..... Paseporte ..... Lib. Enrol. ..... etc. .....

NACIMIENTO: ..... Fecha ..... Lugar .....

DOMICILIO: ..... Calle ..... Nro. ..... Teléf. ..... Ciudad o Localidad .....

PROFESION U OCUPACION: .....

LUGAR: ..... CARGO: .....

IDEOLOGIA POLITICA: ..... CLASIFICACION: activista .....

DATOS COMPLEMENTARIOS: ..... Est. Civil ..... [redacted] Conyuge ..... Hijos .....

..... Otros familiares .....

Fs 4

Fecha	Documentos	154545 ANTECENDENTES A REGISTRAR
17/6/63	EL POP.	Electo en las elecciones efectuadas en el liceo No. 15 para integra la Comisión Fiscal de la Asociación de Profesores y Padres de alumnos de liceo (APYPAL) postulado en la lista No.2 Lema "Por el liceo No.15 y la Enseñanza" de tendencia comunista. (Rm)

SERVICIO DE INFORMACION DE DEFENSA

Dep. 1

154546-6

FS-1

Confeccionado el 22.4.75

V A R I O S

FOTO

Apellidos WAINSTEIN STERENFELD

Nombres Isidoro

Fecha de Nacimiento

Lugar de Nacimiento

Est. Civil

Cred Cívica Céd. Identidad

Otros Documentos

Ocupación Cr. - Interventor del Banco de Fomento Industria y Comercial

Padre

Madre

Domicilio Ciudad

Otros datos

Imp. CHIESA Hnos. Ltda. 10.000 - 12 - 73

FICHA COMPLEMENTARIA

Fs. 2

DOCUMENTO		ANTECEDENTES
Fecha	Origen	154546
7.1.74	Doc.4574	Asume una actitud agresiva hacia un funcionario por las ideas políticas de éste, abiertamente partidarias del oficialismo, y en lo gremial, totalmente opuestas a cualquier manifestación o plataforma política que pretendiere servirse de fines sindicales para cumplir fines ajenos a los mismos, actitud esta que perdurá hasta separarlo de su cargo..qq.. EVALUACION B-2.
		13.7.78- MEMO (A) 1296/78 ESMACO.-(W)
4/5/981	----------	- Se contestó C2H.C.P. No. 3623/81 Mdeo. Permanencia al B.C.U., a nombre de WAINSTEIN STERENFELD, Isidoro, no pudiéndose establecer que se trate de la persona registrada.- (Q)
7/VII/981	Doc.5675	Se aprobó una solicitud de beca a nombre de ISIDORO WEINSTEIN STERENFELD, no pudiéndose establecer si se trata de la misma persona que registra el antecedente anterior.(Nota Nº1445/81/D).-(IG)

SERVICIO DE INFORMACION DE DEFENSA

Dep. 1

15 4546 — 83

Confeccionado el 7 de Mayo de 1970

VARIOS

Apellidos WEINSTEIN STERENFELD

Nombres Isidoro

Fecha de Nacimiento 4/IX/935 (3)

Lugar de Nacimiento Montevideo (4)

Est. Civil: Casado (5)

Cred. Cívica BKB 7554 (6) Ced. Identidad (1) 698.552

Otros Documentos .

Ocupación (2) Funcionario del Banco República (7)
Adjunto de Gerencia (Banco Central del Uruguay)

Padre

Madre

Domicilio Av.Luis P. Ponce 1296 Ap.001 (8) Ciudad

Otros datos: Izquierdista (9)

FICHA COMPLEMENTARIA

DOCUMENTO		ANTECEDENTES
Fecha	Origen	
23/7/68	B.18-D.23	- Concurre a recibir Instrucción Militar al Grupo de Artillería Nº 2(Trinidad) durante la vigencia de las Medidas Prontas de Seguridad.-Indica ①y②
7/VII/981	Doc.5675	Por Nota 1445/81/D, la Secretaría de Planeamiento, Coordinación y Difusión, solicita al S.I.D. el aval correspondiente con respecto al causante a los efectos de que el mismo haga usufructo de una beca al exterior (Bs.As.-Rpca.Argentina), lo que esta Dirección Aprueba por Memo. 1167/981-4ta.parte.(IG) Indica del (3) al (8).-(IG)
16.3.83	2419/79 pag.13	Figura en una relación de funcionarios del Banco Central del Uruguay, de fecha 21 de setiembre de 1979, considerado izquierdista notorio.(indica 9).- Eval:A-2 (PS)

SERVICIO DE INTELIGENCIA

Dep. I (Seguridad)

Sección .....

Ficha N.º ..... confeccionada el 21.V.965

MINISTERIO DE DEFENSA NACIONAL
SERVICIO DE INFORMACION DE DEFENSA
M/F
154547-4/94

Fs-1

Foto

Apellidos WAINSTEIN

Nombres Israel

Fecha de Nacimiento: .....

Lugar de Nacimiento: .....

Cred. Civ.: ..... **Ced. Identidad:** .....

Prontuario: ..... **F. Censal:** .....

Padre: .....

Madre: .....

Domicilio: Andes Nº1236- **Ciudad:** Mont.

Otros datos (Documentos y señas personales) .....

FICHA COMPLEMENTARIA

Fs-2

Documento N.º	Documento Fecha	Documento Orígen	154547 Antecedentes
B-77-D-27.	21.V.965		-Suscriptor de la "Editorial Pueblos Unidos", reside en: Andes 1236, Montevideo.

SERVICIO DE INFORMACION
DE DEFENSA
Dep. 1

154548-2

Confeccionado el 10.8.73. Fs. 1

V A R I O S

FOTO

Apellidos WAINSTEIN

Nombres Jaime

Fecha de Nacimiento

Lugar de Nacimiento

Est. Civil

Cred. Cívica Céd. Identidad

Otros Documentos

Ocupación

Padre

Madre

Domicilio Ciudad

Otros datos

archivo

Imp. CHIESA Hnos. Ltda. 4.000 - 11 - 72

FICHA COMPLEMENTARIA

Fs-2

DOCUMENTO		ANTECEDENTES
Fecha	Origen	154540
1971.	Lista 847.	Candidatc come 14º.titular a la J.Dptal.por la lista Juventud por el Desarrelle Oriental._(W).

Fs.1

VARIOS

JUNTA DE COMANDANTES EN JEFE

S. I. D. 154549-O

Dep. I X Secc. I

Sub Secc. A/N

Ficha No. ..... Confec. 21.6.83

WAINSZTEIN KOBLENZ .... Rebeca .....
Apellidos Nombres

DOCUMENTOS: C/C. AGB 7189 **C/I.** 1172.176 Mdeo.
Serie No. No. Dpto.

OTROS DOC. .....
Pasaporte Lib. Enrol. etc.

NACIMIENTO: 20.9.52 Mdeo.
Fecha Lugar

DOMICILIO: Chucarro 1165/601
Calle No. Teléf. Ciudad o Localidad

PROFESIÓN U OCUPACIÓN: Médico Cardiologo

LUGAR: ..... **CARGO:** .....

IDEOLOGÍA POLÍTICA: ..... **CLASIFICACIÓN:** .....

DATOS COMPLEMENTARIOS Soltera .....
Est. Civil Cónyuge Hijos

.....
Otros familiares

FECHA	DOCUMENTOS	154549 ANTECEDENTES A REGISTRAR Fs.2
21.6.83	27048/01 19 y 22	-25.5.83 SE.PLA.CO.DI. por Nota Nº 1080/83/D solicita aval para Beca a Alemania Federal, SE APRUEBA por Memo.(A) 1147/83 (2da. Parte) del 27.5.83.(C)

JUNTA DE COMANDANTES EN JEFE **VARIOS**

S. I. D.

Dep. I Fo. 1 Secc. I

Sub Secc. A/N

Ficha N.".....Confec. 6.9.83

154550-8

WEISS BELVIS(1) Gabriel

Apellidos Nombres

DOCUMENTOS: C/C. ..... C/I. .....

Serie N.° N.° Dpto.

OTROS DOC. .....

Pasaporte Lib. Enrol. etc.

NACIMIENTO: 22 años aprox. .....

Fecha lugar

DOMICILIO: .....

Calle N.° Teléf. Ciudad o localidad

PROFESION U OCUPACION: Estudiante 1ro. A. de Literatura

LUGAR: Inst. Nac. Docente CARGO: .....

IDEOLOGIA POLITICA: ..... CLASIFICACION: .....

DATOS COMPLEMENTARIOS: .....

Est. Civil Cónyuge Hijos

.....

Otros familiares

Fecha	Documentos	154550 ANTECEDENTES A REGISTRAR Fl. 2
6.9.83	29996/1	**29.8.83: según sus propias manifestaciones en clase, las actividades desarrolladas por A.S.C.E.E.P. (Asociación Social y Cultural de Estudiantes de la Enseñanza Pública), en el ambitó estudiantil, tiene por finalidad "reclamar los derechos que nos corresponden" y ser además "un grupo de presiôn para el gobierno", teniendo como objetivo inmediato el reunir la mayor cantidad posible de estudiantes para su causa.- Eval.:A-2.- (MB)**
15.9.83	30402/1	12.9.83 - Asistió como delegado de su clase a la reunión llevada a cabo en uno de los salones de I.MA.D., donde se decidió la actitud a tomar frente al paro estudiantil a llevarse a cabo en el dia de la fecha.Resolviéndose no salir de los salones en los recreos de 5 minutos y reunirse en silencio en el patio en el recreo de 40 minutos. Manifestó a sus compañeros que estaba reuniendo material sobre la lucha revolucionaria estudiantil a fin de reunir a sus alumnos de práctica e informarlos sobre el tema para que los mismos tomaran una postura.Eval:A-2 (00)
20.9.83	- - - -	Con fecha 15.9.83 se confeccionó P.E.I. N 100/83 para el C-2 ES.MA.CO.(00)

WEISS BELVIS/Gabriel 15 4 5 50 63

Fecha	Documentos	ANTECEDENTES A REGISTRAR
8.6.84	8403803/1 P.D.	01.06.84:En la fecha se produjo una concentración de estudiantes en el Centro II del I.NA.DO.(Instituto Nacional Docente), frente a la Dirección de dicho Instituto, en espera de una respuesta a un Memorandum entregado el 14 ppdo.Al ser informados que dicho documento no tendría respuesta, el causante exhortó a los presentes a permanecer sentados en el suelo a los estudiantes, hasta ser atendidos por la Directora, quien posteriormente se dirigió a los mismos comunicandoles que no podía hablar con una Asamblea no autorizada.Cabe destacar que el titular está considerado como uno de los agitadores de dicho Centro.Eval.A-1.(ME) Indica(1)
28.6.84	8403854/ 021	-Indica idem doc. 8403803. Eval.A-2 (TL).-

SERVICIO DE INTELIGENCIA

MINISTERIO DE DEFENSA NACIONAL
SERVICIO DE INFORMACION DE DEFENSA

M / F

154551-6

FOTO

[redacted]

Fecha Montevideo, 27 de enero de 1949.-

Ficha N.º [redacted] PS1

Nombre WAISMAN GOLBERG DE S. Esther.

Nacionalidad Polaca.

Profesión o actividad Textil.

Lugar de nacimiento .....

Documentos que posee .....

Domicilio ..... Teléf. .....

FILIACION

Edad aparente ..... color del

cutis ..... de los cabellos .....

..... estatura ..... aspecto social

..... señas particulares .....

.....

[redacted]

154551 FS2

	Fecha	Contenido
1)	27.I.949-	Inf. Viejo.

Lugares donde frecuenta

afiliado a

actividad política y donde actúa

COMUNISMO.

Antecedentes policiales

vehículos que posee o que guía

nombre y número de

personas que forman su familia

DATOS COMPLEMENTARIOS

1) Sindicada comunista. Detenida por incitar a la huelga.-

2.000-5-XII-51

SERVICIO DE INFORMACION
DE DEFENSA
Dep. 1

15455 2-4 Fs. 1

Confeccionado el 3 de Julio de 1973

V A R I O S

FOTO

Apellidos WAISMAN

Nombres JORGE

Fecha de Nacimiento

Lugar de Nacimiento

Est. Civil

Cred. Cívica ..... Céd. Identidad

Otros Documentos

Ocupación

Padre

Madre

Domicilio ..... Ciudad

Otros datos

Imp. CHIESA Hnos. Ltda. 4.000 - 11 - 72

FICHA COMPLEMENTARIA Fs. 2

DOCUMENTO		154552 ANTECEDENTES
Fecha	Origen	
11/I/973 D.4400	PPI RM4	Es detenido en Maldonado el 27/XI/72 por declaraciones de un detenido, siendo liberado el 28/XI.72.-(J).-

JUNTA DE COMANDANTES EN JEFE

S. I. D.

154553—Z 18.02.82

Dep. I Sec. I

Sub Secc. A/N

Ficha Nº ..... Confec. .....

WAISRUB ROJLIN ..... Ruben Jorge .....
Apellidos Nombres

DOCUMENTOS: C/C A.K.B. 6317 ..... C/I. .....
Serie Nº Nº Dpto.

OTROS DOC. .....
Pasaporte Lib. Enrol. etc.

NACIMIENTO: .....
Fecha Lugar

DOMICILIO: .....
Calle Nº Teléf. Ciudad o Localidad

PROFESION U OCUPACION: .....

LUGAR: ..... CARGO: .....

IDEOLOGIA POLITICA: ..... CLASIFICACION: P.C. (1)

DATOS COMPLEMENTARIOS: .....
Est. Civil Cónyuge Hijos

.....
Otros familiares

Fecha	Documentos	154553 ANTECEDENTES A REGISTRAR 832
16.02.82	D. 5757/	-Figura en una relacion de la Corte Electoral, de ciudadanos inscriptos en el Registro Civico Nacional, que se encuentran comprendidos en el Art. 1, Literal "B" del Acto Institucional No. 4, con prohibicion de ejercer el derecho de voto. (Procesados por delitos de "Lesa Nacion").Eval.· A-1.(VL) Indica ( ) ( )
16.02.82	D.6004/81/ 6J	-Se encuentra comprendido en el Art.1o. literal b) del Acto Institucional No.4,por haber sido procesado el 9/VIII/76 por los delitos previstos en. C.P.M. 60 (VL) C.P.O. EVALUACION A-1 (LA)
25.7.83	24745/83 Pág.042	-03.03.83-Figura en una relación procedente de la P.M.E.de libertades vigiladas.Unidad de control:D.I.I.Detenido el 12.06.76, liberado el 09.05.77.-EVAL:A-1 (Q)
25.7.83	24862/83 Pág.029	-08.03.83-Indica idem Doc. 24745/83.-EVAL:A-1 (Q)
08.8.83	Doc.26314 Pag.2243	-12/MAY/977: El causante recuperó su libertad.El mismo pertenecia a la UJC.Habiendo sido procesado por actividades antinacionales encontrándose alojado en dependencias de la D.I.I. bajo el régimen de M.P.S. figura como Libertad Vigilada.-Eval:A-2.- (SM)

JUNTA COMANDANTES EN JEFE

AN Fp. 1

VARIOS

154553 Confeccionado el 3.8.76 Fs 3

FOTO

Apellidos WAISRUB ROJLIN

Nombres Ruben Jorge

Fecha de Nacimiento 18 años (1976)

Lugar de Nacimiento Uruguay

Est. Civil Soltero

Cred Cívica ..... Céd. Identidad .....

Otros Documentos .....

Ocupación Estudiante

Padre .....

Madre .....

Domicilio Isla de Flores 1167 Ciudad .....

Otros datos .....

IMP. CHIESA Hnos. Ltda. 3.000 - 5 - 76

FICHA COMPLEMENTARIA

FSA

DOCUMENTO		154553 ANTECEDENTES
Fecha	Origen	
15.6.76 PD. 7 a 7	816	12.6.76 -Detenido en relación a la "Asociación Cultural Israelita Dr. Jaime Zhitlovski". Posee anotaciones en la DNII.- (DD)
10.7.76 PD. 7 a 7	870	15.6.76 -Fue internado en el régimen de MPS por disposición del P. Ejecutivo.- (DD)
23.6.76 PD. 7 a 7	860	17.6.76 -Es indagado sobre su participación en el Círculo de la "UJC" que funcionaba en esa asociación cultural, de la cual era"Secretario de Organización".- (DD)
14.5.77 PD. 7 a 7	449	13.5.77 -Fue puesto en el sistema de "Libertad Vigilada".-(DD)

FS 5

JUNTA DE COMANDANTES EN JEFE
S. I. D.

154553

Dep. I Secc. I.
Sub Secc. A/N
Ficha Nro. ..... Confec. 10.5.77

WAISRUB ROJLIN — RUBEN JORGE
Apellidos — Nombres

DOCUMENTOS: C/C ..... C/I. .....
Serie Nro. Nro. Dpto.

OTROS DOC. .....
Pasaporte Lib. Enrol. etc.

NACIMIENTO: .....
Fecha Lugar

DOMICILIO: .....
Calle Nro. Teléf. Ciudad o Localidad

PROFESION U OCUPACION: .....

LUGAR: ..... CARGO: .....

IDEOLOGIA POLITICA: ..... CLASIFICACION: .....

DATOS COMPLEMENTARIOS: .....
Est. Civil C[redacted] Hijos

.....
Otros familiares

FS

Fecha	Documentos	154553 ANTECEDENTES A REGISTRAR
6.5.77 PD. 7 a 7	424	4.5.77 -Al haber sido liberado de la Carcel Central de Policía quedó internado en el sistema de MPS por orden y a disposición del P. Ejecutivo en dependencias de la DNII. Había sido detenido por vinculación a la UJC.- (DD)

SERVICIO DE INTELIGENCIA
División I
(Seguridad)

MINISTERIO DE DEFENSA NACIONAL
SERVICIO DE INFORMACION DE DEFENSA
M/F
154554 — 0216

Sección F31
Act. Ant. Nac.
Ficha N.º [redacted]

Nombres y Apellidos: WAISS, Warner.-

Fecha de Nacimiento:

Lugar de Nacimiento:
(País - Ciudad o Localidad - etc.)

Cred. Civ.: Serie N.º Ced. Identidad:

Otros documentos:
(Pasaporte - Libreta Enrolam. - etc.)

Foto

Domicilio: Paysandú,
(Ciudad o Localidad) (Calle) (N.º) (Telef.)

Filiación
- Edad Aparente Color del Cutis
- Color del Cabello Estatura Aproximada
- Complexión Aspecto Social
- Señas particulares

Ficha confeccionada en Montevideo, el 2 de diciembre de 1964.-

154554

Fs 2

ACTIVIDADES

(1) Laborales: Profesión **Propietario del Restaurant "GALERIE".-** Lugar de trabajo .....

Cargo ..... Antigüedad .....

Otras Actividades .....

.....

(2) Políticas: Ideología **Comunista.** ..... Actuación .....

Antecedentes .....

Antecedentes familiares .....

(3) Sociales: Estado Civil ..... Religión ..... Figuración .....

Grado Instrucción ..... Lugares que frecuenta .....

(4) Económicas: Situación ..... Capital aprox. ..... Vehículo ..... marca y N.o

Otros datos .....

Datos Complementarios .....

Apreciación Personal Gral. .....

.....

.....

FICHA COMPLEMENTARIA WAIS, Warner.- Fs 3

Documento		154554 Antecedentes
Fecha	Origen	
3-XI-1964.	B-41-D-23.-	- Sindicado como Elemento "Comunista" del Departamento de Paysandú.- - Propietario del Restaurant "GALERIE" uno de los mas lujosos establecimientos de su género de Paysandú.- - Se ha suscrito con un aporte de $100.oo para el Partido Comunista.- Eval.B-2

SERVICIO DE INFORMACION DE DEFENSA

Dep. I

Sección .....

MINISTERIO DE DEFENSA NACIONAL
SERVICIO DE INFORMACION DE DEFENSA

M / F

Ficha Nº ..... confeccionada el 24/X/966.-

154555-7

FS-1

FOTO

Apellidos WATSSER

Nombres Hector

Fecha de Nacimiento: .....

Lugar de Nacimiento: .....

Cred. Cív.: ..... Ced. Identidad: .....

Prontuario: ..... F. Censal: .....

Padre: .....

Madre: .....

Domicilio: ..... Ciudad: .....

Otros datos (Documentos y señas personales) .....

.....

.....

[redacted]

Fórm. 3

FICHA COMPLEMENTARIA

Documento			154555 ANTECEDENTES Fs.2
Nº	Fecha	Origen	
43/1	3/V/966		-El reseñado empleado de U T E, siendo Inspector de Maquinas y trabaja en el Palacio de la Luz,6to. El reseñado tiene conección con Angel Gallero Alvareza.-
43/2.	6-VII-966.		-En la fecha,con motivo de la movilización que viene desarrollando la Agrupación U.T.E.,desde la ciudad de Treinta y Tres se informa que el reseñado,Inspector de máquinas cuyo lugar de trabajo es el Palacio de la Luz,pero que actualmente se encuentra realizando una suplencia en la Planta Generadora de esa ciudad desde hace aproximadamente dos meses. Esta persona es delegado y dirigente de la gremial de referencia ejerce gran influencia entre sus camaradas y sería el enlace en ese medio viajando para ello todos los viernes en el primer turno de ONDA. hacia la ciudad de Montevideo,regresando los días Lunes a primera hora a la ciudad de Treinta y Tres.

SERVICIO DE INTELIGENCIA
División I
(Seguridad)

MINISTERIO DE DEFENSA NACIONAL M/F
SERVICIO DE INFORMACION DE DEFENSA
154556-5

Sección R5.1
Act. Ant. Nac.
Ficha N.º [redacted]

Nombres y Apellidos: WAITHAITIS, José.

Foto

Fecha de Nacimiento: .....

Lugar de Nacimiento: .....
(País - Ciudad o Localidad - etc.)

Cred. Civ.: Serie ..... N.º ..... Ced. Identidad: .....

Otros documentos: .....
(Pasaporte - Libreta Enrolam. - etc.)

Domicilio: Montevideo, (Ciudad o Localidad) Cuba (Calle) 4110.- (N.º) (Telef.)

Filiación
- Edad Aparente ..... Color del Cutis .....
- Color del Cabello ..... Estatura Aproximada .....
- Complexión ..... Aspecto Social .....
- Señas particulares .....

Ficha confeccionada en Montevideo, el [redacted] de mayo de 1964.-

154556 Fs.2

ACTIVIDADES

(1) Laborales: Profesión ..... Lugar de trabajo .....

Cargo ..... Antigüedad .....

Otras Actividades .....

.....

(2) Políticas: Ideología ..... Actuación .....

Antecedentes .....

Antecedentes familiares .....

(3) Sociales: Estado Civil ..... Religión ..... Figuración .....

Grado Instrucción ..... Lugares que frecuenta .....

(4) Económicas: Situación ..... Capital aprox. ..... Vehículo .....
marca y N.o

Otros datos .....

Datos Complementarios .....

Apreciación Personal Gral. .....

.....

.....

NAITIMANTIS, FICHA COMPLEMENTARIA José.-

Documento		154556 Antecedentes F.S.-3
Fecha	Origen	
16-Mar-964	B-72-D-17.-	- En el allanamiento practicado por la Jefatura de Policía de Montevideo, en la calle Acevedo Díaz Nº 1363, domicilio de Jorge HERNANDEZ, además de encontrarse abundante propaganda trotskista, se encontró la dirección del reseñado, como que se domicilia el Camarada NATY.-

SERVICIO DE INFORMACION DE DEFENSA

154557-3

Fs. 1

Dep. 1

Confeccionado el 27-V-1970.-

VARIOS

FOTO

Apellidos WAJE BUKSMAN

Nombres Simón

Fecha de Nacimiento 19 años (1968)

Lugar de Nacimiento Uruguay

Est. Civil; Soltero

Cred. Cívica ..... Ced. Identidad 1.175.300

Otros Documentos .....

Ocupación Comerciante (Importaciones).-

Padre .....

Madre .....

Domicilio Isla de Gorriti 2065 Ciudad Montevideo

Otros datos: .....

.....

.....

FICHA COMPLEMENTARIA

Fs. 2

DOCUMENTO		154557 ANTECEDENTES
Fecha	Origen	
10-VIII-968	B72-D37 Parte 116	-Detenido durante las Medidas Prontas de Seguridad por promover desorden y vociferar contra el Gobierno.-
14/VIII/968	33/45	-Internado en el Gru o de Artillería N°5.En esta fecha fue retirado de dicha Unidad,por parte de la Jefatura de Policía.-

SERVICIO DE INFORMACION
DE DEFENSA
Dep. I

154558-7

FSL
..... **Sección**
Act. Ant. Nac.
Ficha Nº .....

Nombres y Apellidos: WAJNBERG
Saúl

Fecha de Nacimiento: .....

Lugar de Nacimiento: .....
(País - Ciudad o Localidad - etc.)

Cred. Cív.: Serie ..... Nº ..... Ced. Identidad: .....

Otros documentos: .....
(Pasaporte — Libreta Enrolam. — etc.)

FOTO

Domicilio: (1) Montevideo (Ciudad o Localidad) San Martín (Calle) 3275 Nº Teléf.

Filiación

Edad aparente ..... Color del Cutis .....

Color del Cabello ..... Estatura Aproximada .....

Complexión ..... Aspecto Social .....

Señas particulares .....

.....

Ficha confeccionada en Montevideo el 31 de Julio de 1969

Fórm. 1

154558

F 52

ACTIVIDADES

(1) **Laborales:** Profesión ..... Lugar de trabajo .....

Cargo ..... Antigüedad .....

Otras Actividades .....

.....

(2) ~~Políticas:~~ Ideología (2) Comunista ..... Actuación (3) U.J.C. .....

Antecedentes (4) Círculo Reducto (UJC)- Carnet Nº3300-Ingresó 17/11/60

Antecedentes familiares .....

(3) **Sociales:** Estado Civil ..... Religión ..... Figuración .....

Grado Instrucción ..... Lugares que frecuenta .....

(4) **Económicas:** Situación ..... Capital aprox. ..... Vehículo .....
marca y Nº

Otros datos .....

Datos Complementarios .....

Apreciación Personal Gral. .....

.....

.....

WAJNBERG Saúl F53

154558

FECHA	DOCUMENTOS	ANTECEDENTES A REGISTRAR
III/62	Mondel Nº 161 - Indica (1) al (4)	

Ficha reconfeccionada el 02/05/83

FS-E

JUNTA DE COMANDANTES EN JEFE

S. I. D.

"EXTREMISTA"

154559-9

Dep. I Secc. I

Sub Secc. A/N

Ficha No. ..... Confec. .....

WAJNER BAKALCURZ ..... Dora .....

Apellidos Nombres

DOCUMENTOS: C/C. ..... **C/I.** 1.143.533 .....

Serie No. No. Dpto.

OTROS DOC. .....

Pasaporte Lib. Enrol. etc.

NACIMIENTO: 1/1/49 .....

Fecha Lugar

DOMICILIO: Yaguarón 1217 ap.501 .....

Calle No. Teléf. Ciudad

PROFESIÓN U OCUPACIÓN: Estudiante .....

WAJNER BAKALCURZ,
Dora
Req. Nro. 830

LUGAR: ..... **CARGO:** .....

IDEOLOGÍA POLÍTICA: ..... **CLASIFICACIÓN:** M.L.N.(1) .....

DATOS COMPLEMENTARIOS .....

Est. Civil Cónyuge Hijos

Estatura 1,64,ojos azules,complexión delgada,cabellos castaños

.....

Otros familiares

FECHA	DOCUMENTOS	154559 ANTECEDENTES A REGISTRAR F12
02/05/83	26412/001	7/3/74-Requisitoria Nro. 11/74 del Dpto. III del S.I.D., solicita captura por saberse vinculado a Movimientos Sediciosos y haber pasado a la clandestinidad.Req. Nº 830.- 15/11/77-Por Oficio 670/77 del Dpto. 6 comunica novedades en cuanto a lograr establecer su paradero, informa la portera del edificio que se encontraría viviendo con su familia en Israel.- 13/12/71-Según información de la Fecha, del Dpto. 6, es contribuyente del Frente Amplio.- 28/11/79-El S.I.D. por F.E.I. Nº 104/79 del Dpto. II informa sobre actividades de Uruguayos en el exterior En relación a esta se pudo establecer que actualmente se encontrara casada con un ciudadano Aleman que residió anteriormente en la Rep. Argentina, se se conocieron en un KIBUTZ" integrado por personas de extrema izquierda . Mantiene relaciones con elementos del M.L.N.(Tupamaros)
02/05/83	25365/1531	Indica Idem.26412/001,refiriéndose al Nro.de Requerido.Eval:A-2.Indica (1) (PS).

SERVICIO DE INFORMACION
DE DEFENSA
Dep. 1

15 45 60 - 7

Confeccionado el 16 NOV. 1973

Fs. 1

V A R I O S

FOTO

Apellidos WAKSMAN CELINICA

Nombres Beatriz Raquel

Fecha de Nacimiento

Lugar de Nacimiento

Est. Civil

Cred. Civica Céd. Identidad 1.177.645

Otros Documentos

Ocupación

Padre

Madre

Domicilio Canelones 1163 Ciudad

Otros datos

FICHA COMPLEMENTARIA

Fs.2

DOCUMENTO		ANTECEDENTES
FECHA	ORIGEN	154560
12.7.72	Doc. 1987	Figura en una relación de personas que visitan al extremista Jorge Pedro Zabalza..qq.. Eval. A-2
		11/9/79-Se contestó em.(A) Nº 3774/78 de la DFII.-(U)

FS1

JUNTA DE COMANDANTES EN JEFE 154561

S. I. D.

Dep. I Secc. I

Sub Secc. A/N

Ficha Nº ..... Confec. .....

WAKSMAN SCHINCA DANIEL ALBERTO

Apellidos Nombres

FALLECIDO

DOCUMENTOS: C/C ..... C/I. .....

Serie Nº Nº Dpto.

OTROS DOC. .....

Pasaporte Lib. Enrol. etc.

NACIMIENTO: .....

Fecha Lugar

DOMICILIO: .....

Calle Nº Teléf. Ciudad o Localidad

PROFESION U OCUPACION: .....

LUGAR: ..... CARGO: .....

IDEOLOGIA POLITICA: ..... CLASIFICACION: .....

DATOS COMPLEMENTARIOS: .....

Cónyuge Est. Civil Hijos

.....

Otros familiares

SERVICIO DE INFORMACION DE DEFENSA
Dep. I

MINISTERIO DE DEFENSA NACIONAL M/F
SERVICIO DE INFORMACION DE DEFENSA
154562-3

PE El
Sección
Act. Ant. Nac.
Ficha N° [redacted]

Nombres y Apellidos: WAKSMAN SCHINCA Guillermo Salvador

Varios

FOTO

Fecha de Nacimiento: 23/9/944 (1).-

Lugar de Nacimiento: Montevideo
(País - Ciudad o Localidad - etc.)

Cred. Cív.: Serie ..... Nº ..... Ced. Identidad: 996.638 (2).-
ó 996.938 (7).-

Otros documentos: .....
(Pasaporte - Libreta Enrolam. - etc.)

Domicilio: Canelones No. 1167 (1966) (4)
(Ciudad o Localidad) (Calle) Nº Teléf.

Filiación

Edad aparente ..... Color del Cutis .....

Color del Cabello ..... Estatura Aproximada .....

Complexión ..... Aspecto Social .....

Señas particulares .....

[redacted]

Ficha confeccionada en Montevideo 25 demayo de 1965

154562

F 2

ACTIVIDADES

(1) **Laborales:** Profesión Estudiante (5) - Actor Teatral (6) Lugar de trabajo teatro

Cargo ..... Antigüedad .....

Otras Actividades **Presidente de la"Federación Uruguaya de Teatros Independientes"(F.U.T.I.).-**

(2) **Políticas:** Ideología ..... Actuación .....

Antecedentes .....

Antecedentes familiares .....

(3) **Sociales:** Estado Civil ..... Religión ..... Figuración .....

Grado Instrucción ..... Lugares que frecuenta .....

(4) **Económicas:** Situación ..... Capital aprox. ..... Vehículo .....
marca y Nº

Otros datos .....

Datos Complementarios **Hijo de: Simón y Elsa Raquel (3).-**

Apreciación Personal Gral.

.....

.....

Fs 3

FICHA COMPLEMENTARIA

Documento		154562 Antecedentes
Fecha	Origen	
3/X/64	75/1005 "Acción" "Epoca"	Firmante de una carta dirigida por "Más de 100 jóvenes al Padre Ponce de León y remitida a la Pre prensa para su publicación, en la que expresan su s solidadridad con el mencionado Párroco, criticando a las autoridades por la represión de los desórde nes ocurridos en el Auropuerto Nacional de Carra co, en oportunidad de retirarse del país los inte- grantes del la representación diplomática cubana.
20-XI-1968.	B.77.-D.124.-	
16/XII/1965	75/2732	Firmante de un manifiesto de Docentes, Profesiona les y Artistas en contra de las Medidas de Pronta Seguridad.
21/X/966	B-75-D-44	-Su nombre figura en una convocatoria que se formu- la por parte del "Comité Universitario de la Iz- quierda Nacional Independiente" para las reuniones que realizán periódicamente las Comisiones de Orga nización y Relaciones todos los miércoles a las 19 y 30 horas.-
22/XI/966	B-75-D-36	**-En la Revista "Agrupación de Avanzada Universitaria (ADAU) (Organo que nuclea a los militantes del "Centro de Estudiantes de Derecho") de la fecha se publica la Comisiónn Directiva de esa Agrupación para el período 1966, la cual integra el reseñado como 17° titular.-**

FICHA COMPLEMENTARIA

154

Documento		Antecedentes
Fecha	Origen	
9/II/[illegible]	B-75-D-[illegible]	[illegible]
27-XII-968.	B-75-D-245.	- Como Presidente de la "Federación Uruguaya de Teatros Independientes"(F.U.T.I.), firma una nota de protesta aparecida en el Semanario "Marcha" de la fecha, donde esta organización denuncia la censura del Film "La Batalla de Argelia".-
26.11.71	[illegible]	[illegible]
7.5.73	Inf.Esp.14 Dep.II	-Trascendió que durante la crítica semana de febrero del 73,entraron en Montevideo 150 Fusileros para dar instrucción y la parte ejecutiva de prensa la haría Waksman.(E)
6/11/73	D. 3849	- Figura en una lista de ciudadanos uruguayos asilados en la Embajada Argentina en Chile. (GG).- Indica: 1,2,3.-

WAKSMAN SCHINCA, Guillermo Salvador

F55

FECHA	DOCUMENTOS	154562 ANTECEDENTES A REGISTRAR
6.12.73	Doc. 4185	Se encuentra asilado en la Embajada de la República Argentina en Chile. (C.C).-
22.12.73	Doc. 4383	Integrante de una nómina de uruguayos asilados en la Embajada Argentina en Chile, que arribaron el 1ro. de Noviembre al Aeropuerto Internacional de Posadas (Pvcia. de Misiones). (GG).-
15.5.74	Doc. 1053	Figura en una nómina de ciudadanos uruguayos que han abandonado la República de Chile en calidad de asilados o expulsados al 1.4.74. Asilado. Viajó a Argentina. (VV).-
20.1.75	Doc. 125	Indica lo mismo que el documento 4383. (Z).-
15.5.73	Doc. 929	Figura en una relación de personas que han realizado trámites personales o a través de otras personas en el Consulado de nuestro País en el districto de Santiago de Chile, entre el 1ro. de Enero del 72 y el 1ro. de Marzo del 73. Asimismo cabe destacar que durante ese período han realizado trámites personas requeridas por las FF.CC. -qq- (Corregido por (BB).
29.8.77 PEI (I) No. 546/B/SM/ 77.- Depto II	D.0876	- 22.7.67 - "El Popular" pág. 11, Secretario de la Comisión Directiva de la F.U.T.I. (Federación Uruguaya de Teatros Independientes), firma un Manifiesto de Solidaridad con los trabajadores de la prensa - que actualmente se encuentran en conflicto con la patronal.- 30.5.68 - Se establece que el causante es funcionario del Juzgado de Instrucción de 3er. Turno.- 8.5.68 - "El Popular" página 6 - en su carácter de Presidente de la F.U.T.I. , suscribe una nota en la cual se hace referencia a los in-

...///

FECHA	ANTECEDENTES	ANTECEDENTES A REGISTRAR
		154562
		cidentes ocurridos durante el acto público que se llevó a cabo el día 1o. de Mayo organizado por la "Convención Nacional de Trabajadores) (C.N.T), criticando la actuación política y policial.- 27.11.68 - Relacionado con la infiltración comunista entre los católicos del Uruguay, figura en una nómina de elementos conocidos como pro comunistas, firmantes de una carta de apoyo al sacerdote Aroldo PONCE DE LEON.- 9.1.70 - Se establece que el causante visita en el Penal de Punta Carreta al sedicioso Jorge ZABALZA.- Mayo 72 - Viaja con su hermano Daniel y María Inés CAPUCHO con destino a Santiago de Chile, vía IBERIA.- 3.1.73 - Se establece que en diciembre de 1972 integraba el grupo de redactores del Semanario "MARCHA".- Eval. A-1.- Indica (1).- (S)
10.9.77 Memorandum D-3 DNII	D.0929 No.5878/77	- 28.6.68 - Firma en carácter de Presidente de la Federación de Teatros Independientes (FUTI) su rechazo en nombre de la institución del decreto del Poder Ejecutivo por el que se adoptan las Medidas Prontas de Seguridad.- 22.12.67 - Con el título "Detenciones arbitrarias" la FUTI denuncia las detenciones llevadas a cabo y resuelve integrar el Comité de Defensa de las libertades junto a la "Convención Nacional de Trabajadores (CNT), firmando el titular junto a otras personas.- 2.8.68 - Con el título "Castigar a los agresores de Julio CALCAGNO", firma junto a Enrique ALVAREZ una solicitud a fin de establecer las garantías que impiden la repetición de hechos como el perpetrado contra el actor Julio CALCAGNO, quien fuera secuestrado y agredido por varios desconocidos y a las amenazas que vienen recibiendo desde hace tiempo atrás otros integrantes del Movimiento Teatral Independiente ...///

FECHA	ORIGEN	ANTECEDENTES
23-3-81	Doc. persona Nº 312	dernos d Marcha, que se edita en México. Actualmente se encontraría en México en forma accidental, pretendiendo regresar a Suiza, donde ya estuvo como empleado de las NN.UU. (Inf. ext. PEI 04/981).(nnrb).- (FALTA DOCUMENTO)

W - 099

WAKSMAN SCHINCA — APELLIDOS — 15 4562 — Guillermo Salvador — NOMBRES

FSg

FOTO

Fecha y Lugar de Nacimiento 23-9-44

Domicilio

Documentos

Nacionalidad uruguaya

Profesión

Nombre del Padre Simón — Nacionalidad

Nombre de la Madre Elsa Raquel — Nacionalidad

Estado Civil — Nombre del Cónyuge

Nacionalidad del Cónyuge

11258

Nombre y edad de los hijos

Otros datos El mencionado es Secretario de la redacción de la revista "Cua-

154562

FECHA	DOCUMENTOS	ANTECEDENTES A REGISTRAR
		///...
		15.10.71 - Suscribe un artículo titulado: "Ayudando a Morir" se refiere a la suspención de las garantías individuales".- (S) .-
28.10.77	D.1129	-7.5.73-Durante la crisis de Febrero (Político-Militar)entraron a Montevideo 150 tupamaros para dar instrucción, y la parte ejecutiva la haría el causante.4.5.73-Figura en una relación de uruguayos que realizaron trámites en el Consulado Uruguayo en Santiago de Chile antes del 1.5.73.-(U).
30.11.79	2516	-24.09.73 -Estando en Chile, al producirse el golpe de estado, se asila en la Embajada Argentina de ese país.- -Viaja posteriormente hasta la Argentina como asilado.- -AÑO 1977 -El 24.08.977 gestiona la renovación de su Pasaporte desde Ginebra.- -ACTIVIDADES EN EL EXTRANJERO: -MEXICO MAY/JUN/979 -Se publica el Nº 1 de los "CUADERNOS DE MARCHA", del cual el mencionado figura como Secretario de Redacción, así como integrante del Consejo Editorial.- Eval. A-1 (ind. 5 y 6) (SF).- (ind.7).-

Fs10

FECHA	DOCUMENTOS	154562 ANTECEDENTES A REGISTRAR
20.5.82.	D.14990	Es mencionado en la pagina/s 94, 118/ del libro "EL COMUNISMO EN URUGUAY", Dirigente de (FUTI), rederación Uruguaya de Teatro Independiente.-Eval. -1.-(FE)
21.10.82	D.21.295	-Firmante de un documento titulado "Manifiesto al Pueblo Uruguayo" propugnando el voto en blanco en las proximas elecciones a celebrarse en nuestro país en NOV/82, el cual es imprimido y difundido por elementos pertenecientes al P.V.P.=Eval.A-1.-(FE)
9.11.82.	D.22073	"NUEVA PRESENCIA" 5.11.82: Firmante de un artículo del mencionado diario tituladi "LA ELECCIONES URUGUAYAS" y dirigido al Director del mismo, en el cual apoyan el voto en blanco en las elecciones del 28 de noviembre, como la forma mas elocuente y activa de denunciar el incumplimiento de rpincipios democráticos elementales y de repudio al r proposito continuista de la dictadura.-(FE)
25.7.83	18347/82 Pág.073	-01.09.82-Indica idem Doc. 1053/74.-EVAL:A-2 (Q)
10.1.84	7966/81 pág.814	Aporta información ya registrada en la ficha,Eval.A-1.(ME)

DE DEFENSA
Dep. I

F S 11 Grem
Ficha Nº [redacted]

15456?

Nombres y Apellidos: WAKSMAN SCHINCA Guillermo

Foto

Fecha y Lugar Nac.:

Cred. Cív.: Serie ..... Nº ..... Ced. Identidad: .....

Otros documentos: .....
(Pasaporte - Libreta Enrolam. - etc.)

Domicilio: .....
(Ciudad o Localidad) (Calle) (Nº) (Teléf.)

Profesión: .....

Cargo y Lugar: .....

Ideol. Política: ..... Actuación: DIRIGENTE de la Fed. Uruguaya Teatros Independientes FUTI

Datos Complementarios: .....

Apreciación General: .....

[redacted]

Ficha confeccionada: Montevideo, 14 de junio de 1967

Documento		154562 ANTECEDENTES F12 .FS2
Fecha	Origen	
23-4-67	B.P. color	-Secretario General de la Federación Uruguaya de Teatros Independientes FUTI para el período de 1967/68.-

F13

JUNTA DE COMANDANTES EN JEFE

S. I. D.

154562

Dep. I Secc. I

Sub Secc. A/N

Ficha Nº ..... Confec. 2/3/83

WAKSMAN SCHINCA — Guillermo Salvador

Apellidos — Nombres

DOCUMENTOS: C/C. ..... Serie ..... Nº **C/I.** 996.638 Nº ..... Dpto.

OTROS DOC. ..... Pasaporte ..... Lib. Enrol. ..... etc.

NACIMIENTO: 2.3.9.44 Fecha — Montevideo Lugar

DOMICILIO: ..... Calle ..... Nº ..... Teléf. ..... Ciu

PROFESION U OCUPACION: Periodista

LUGAR: ..... **CARGO:** .....

IDEOLOGIA POLITICA: ..... **CLASIFICACION:** .....

DATOS COMPLEMENTARIOS ..... Est. Civil ..... Cónyuge ..... Hijos

Hijo de:Simón y Elsa Raquel

Otros familiares

FS24

Fecha	Documentos	15 6562 ANTECEDENTES A REGISTRAR
2/3/83	165/81	01.11.79 - Se establece que ocupa el cargo de Secretario de Redacción de la Revista "Cuadernos de Marcha", que se edita en México. Actualmente se encuentra en México en forma accidental, con intenciones de regresar a Suiza, donde ya estuvo como empleado de las NN.UU., finalizado su contrato tramita renovación.- Eval.: A-1 (EE)

SERVICIO DE INFORMACION
DE DEFENSA
Dep. 1

154562 Confeccionado el 16 NOV. 1973 Fs 15 Fs. 1

V A R I O S

FOTO

Apellidos WASKMAN

Nombres Guillermo Salvador

Fecha de Nacimiento

Lugar de Nacimiento

Est. Civil

Cred. Cívica Céd. Identidad 996.638

Otros Documentos

Ocupación

Padre

Madre

Domicilio Martin C. Martinez 1617 Ap. 205. Ciudad

Otros datos

FICHA COMPLEMENTARIA

Fs 76

DOCUMENTO		154562 ANTECEDENTES
FECHA	ORIGEN	
12.7.72	Doc. 1987	Figura en una relación de personas que visitan al extremista Jorge Pedro Sabalza..qq..
15.5.73	Doc. 929	Realiza trámites personales o a traves de otras personas en el Consulado de nuestro Pais en el Districto de Santiago de Chile.__qq__.

SERVICIO DE INFORMACION DE DEFENSA

Dep. 1

154563 1

Confeccionado el 19/1/78

Fs. 1

V A R I O S

F O T O

Apellidos WAKSMAN

Nombres Herman

Fecha de Nacimiento .....

Lugar de Nacimiento .....

Est. Civil .....

Cred. Cívica ..... Céd. Identidad .....

Otros Documentos .....

Ocupación Abogado

Padre .....

Mad-e .....

Domicilio ..... Ciudad .....

Otros datos: .....

.....

.....

chiesa hnos. - 4000 - 5/77

FICHA COMPLEMENTARIA

DOCUMENTO		154563 ANTECEDENTES F 5 2
Fecha	Origen	
16/1/78	D.0086	-"MARCHA"Pág.3/16 abril 1971.-FIGURA en una nómina de Abogados que manifiestan su adhesión al Frente Amplio y a su programa, invitando a su vez a colegas a adherirse a tal declaración, convocando a la reunión que tendrá lugar en el Club de Teatro (Rincón 516) el día 22 de abril a las 20 horas, a efectos de constituir un Comité de Abogados de Apoyo al Frente Amplio.- (LL).-

VARIOS

Fs. 1

JUNTA DE COMANDANTES EN JEFE

S. I. D. 154564 →

Dep. I Secc. I

Sub Secc. XX

Ficha No. ..... Confec. 16.973

MAKSIMINEVICH de ZABALZA Mary

Apellidos Nombres

DOCUMENTOS: C/C. ..... C/I. 14992

Serie No. No. 364.822 Dpto.

OTROS DOC. .....

Pasaporte Lib. Enrol. etc.

NACIMIENTO: .....

Fecha Lugar

DOMICILIO: Juan Paullier 1276 Apto. 201 .....

Calle No. Teléf. Ciudad o Localidad

PROFESIÓN U OCUPACIÓN: .....

LUGAR: ..... CARGO: .....

IDEOLOGÍA POLÍTICA: ..... CLASIFICACIÓN: .....

DATOS COMPLEMENTARIOS . CASADA ..... Pedro ZABALZA ARROSPIDE .....

Est. Civil Cónyuge Hijos

madre de Jorge ZABALZA(1) Suegra de:Miriam FERNANDEZ MANZICO(2)

Otros familiares

FECHA	DOCUMENTOS	154564 ANTEGEDENTES A REGISTRAR Fj.2
12.7.72	D.1987	-Figura en una relación de personas que visitan al extremista Jrge ZABALZA WAKSMAN.Eval A-2
10.9.77 MEMO Nº5878/77	D.0929 D-3 DII	Indica lo mismo que el documento anterior(S)
25.6.83	27808/02	19.5.83:En la fecha se establece que la causante le habla a su nuera Miriam FERNANDEZ,sobre los actos del "1º de Mayo",de la Cruz Roja y de los tratos a los detenidos en distintas Unidades,entre ellos su hijo Jorge ZABALZA.Eval B-2 Indica (1) y (2). (FE)
15.7.83	28507/3	23.5.83:Firmante de una carta enviada al Presidente d la República,por el mejoramiento de las condiciones de reclusión de Jorge ZABALZA,José MUJICA y Raúl SENDIC.Eval A-2 (ME)Indica (3).-
1.2.84	8400259/2	16.12.83:En la fecha se establece que mantiene contacto con la "L.V." Alba SENDIC.Eval B-2 (BO).-
15.2.84	8400068/2	30.12.83:Indica idem Doc. 8400259.Eval B-2 (BR).-
3.5.84	8402501/003	22.3.84: En la fecha visita a su nuera, la reclusa Myrian FERNANDEZ, comentándole que Mabel ZABALSA(cuñada de la causante) estaría tramitando el pasaporte para concurrir becada a España. Eval.B-2(TL)

Impreso en

WAKSMAN Mary

Fecha	Documentos	154564 ANTECEDENTES A REGISTRAR
4.6.84	8403730-02	-11.5.84- En la fecha visita a su nuera, la reclusa Mirian FERNANDEZ y mantiene contactos con la "L.V" Mabel ARAUJO COLOMBO(en su domicilio Juan Paullier 1276 Apto.201). Eval.B-2 (TL).-

JUNTA DE COMANDANTES EN JEFE

S. I. D.

154565-6

Dep. I Secc. I Fs. 1

Sub Secc. A/N

Ficha Nº ..... Con'e: 6.5.82

WAKSMAN DAMICO de ROMERO — Olga Sara

Apellidos — Nombres

DOCUMENTOS: C/C ..... C/I. 19.605 (Paysandú)

Serie Nº Nº Dpto.

OTROS DOC. .....

Pasaporte L'b Enrol. etc.

NACIMIENTO: 11.7.22 — Paysandú

Fecha Lugar

DOMICILIO: .....

Calle Nº Tel'f. Ciudad o Localidad

PROFESION U OCUPACION: .....

LUGAR: ..... CARGO: .....

IDEOLOGIA POLITICA: ..... CLASIFICACION: .....

DATOS COMPLEMENTARIOS: .....

Est. Civil Cónyuge Hijos

.....

Otros familiares

INFORMANTES

Fecha	Documentos	154560 ANTECEDENTES A REGISTRAR Fs.2
20.4.82	13915	El Consulado Uruguayo en Santiago de Chile comunica que le otorgó certificado de viaje valido para regreso a nuestro País por extravió de su documento de identidad.Regresa día 12.4.82.Eval:A-1 (00)

FS1

JUNTA DE COMANDANTES EN JEFE

S. I. D.

P. E.

154566-4

Dep. I Secc. I

Sub Secc. A/N

Ficha Nº ..... Confec. 23.9.81

WAKSMAN — Apellidos

Ricardo — Nombres

DOCUMENTOS: C/C ..... (Serie / Nº) C/I. ..... (Nº / Dpto.)

OTROS DOC. ..... (Pasaporte / Lib. Enrol. / etc.)

NACIMIENTO: ..... (Fecha / Lugar)

DOMICILIO: ..... (Calle / Nº / Teléf. / Ciudad o Localidad)

PROFESION U OCUPACION: .....

LUGAR: ..... CARGO: .....

IDEOLOGIA POLITICA: ..... CLASIFICACION: .....

DATOS COMPLEMENTARIOS: ..... (Est. Civil / Cónyuge / Hijos)

[redacted]

..... Otros familiares

fs2

Fecha	Documentos	154566 ANTECEDENTES A REGISTRAR
30.11.79	2516	-ACTIVIDADES EN EL EXTRANJERO: -URSS 23.06.979 -Ofrece un comentario sobre la situación en el Uruguay en "Radio Moscú".- Eval. A-1 (SF).-
10.1.84	7966/81 pág.813	Indica idem al doc.2516/79.Eval.A-1.(ME)

Imp. Nacional 716/79

Fs 1

SERVICIO DE INTELIGENCIA

Dep. I (Seguridad)

Sección

MINISTERIO DE DEFENSA NACIONAL
SERVICIO DE INFORMACION DE DEFENSA
M/F

Ficha N.º **confeccionada el** 31.VIII.65

154567-2

Fs.1

Foto

Apellidos WAKSMAN MANEVICH (1)

Nombres Simón

Fecha de Nacimiento:

Lugar de Nacimiento:

Cred. Civ.: **Ced. Identidad:** 165.405. (2)

Prontuario: **F. Censal:**

Padre:

Madre:

Domicilio: Canelones Nº1167 **Ciudad:** Mont.

Otros datos (Documentos y señas personales) (Doctor-Se ubica en su domicilio la firma: Sira S.A.)

Ts2

FICHA COMPLEMENTARIA [redacted]

Documento			154567 Antecedentes
N.º	Fecha	Orígen	
167/965	16.VI.65	LPJPM	-En ocasión de llegar al país el diplomático Dominicano Doctor Rafael Valera Benítez, de la Argentina, de donde fuera expulsado, ès aguardado por cronistas de "EPOCA" y "MARCHA", trasladándose en el coche matrícula 510.886 propiedad de la firma Sira S.A., ubicada en la calle Canelones Nº1167, domicilio del reseñado.
	12.7.72	Doc. 1987	-Figura en una relación de personas que visitan al extremista Jorge Pedro Zabalza..qq.. ①/②Ind. Evaluación A-2

FS 3

JUNTA DE COMANDANTES EN JEFE

S. I. D. 154567

Dep. I Secc. I

Sub Secc. ~~A/N~~

Ficha Nº ..... Confec. 2/3/83

WAKSMAN — Apellidos

Simón — Nombres

DOCUMENTOS: C/C. ..... Serie ..... Nº ..... C/I. ..... Nº ..... Dpto. .....

OTROS DOC. ..... Pasaporte ..... Lib. Enrol. ..... etc. .....

NACIMIENTO: ..... Fecha ..... Lugar .....

DOMICILIO: Canelones Nro.1167 - 90.41.19. ..... Calle ..... Nº ..... Teléf. ..... Ciudad o Localidad .....

PROFESION U OCUPACION: Doctor .....

LUGAR: ..... CARGO: .....

IDEOLOGIA POLITICA: ..... CLASIFICACION: .....

DATOS COMPLEMENTARIOS ..... Est. Civil ..... Cónyuge ..... Daniel Alberto Hijos .....

..... Otros familiares .....

Fecha	Documentos	154567 ANTECEDENTES A REGISTRAR Fs 4 · F.2
2/3/83	165/81	6.2.81: Se establece que integró la lista 58,lema:"Por la Defensa de las Libertades y la Autonomía Universitaria",de tendencia izquierdista,para la Asamblea General del Claustro Universitario.- Es de destacar que el causante actúa junto con otras personas,en apoyo de los sediciosos detenidos,con intercambio de información y ayuda.Dichas actividades se realizan en la Farmacia "ELYMAR"(sita en Hipólito Irigoyen Nro.1701).-Eval.:A-1 (EE)

DE DEFENSA

Dep. I

Gremi

Ficha Nº [redacted]

154567

F 5 5

Nombres y Apellidos WAKSMAN Simón Dr.

Foto

Fecha y Lugar Nac.: .....

Cred. Cív.: Serie ..... Nº ..... Ced. Identidad: .....

Otros documentos: .....

(Pasaporte - Libreta Enrolam. - etc.)

Domicilio: ....

(Ciudad o Localidad) (Calle) (Nº) (Teléf.)

Profesión: Doctor .....

Cargo y Lugar: .....

Ideol. Política: ..... Actuación: Dirigente, centro cultural de Música.-

Datos Complementarios: .....

Apreciación General: .....

[redacted]

Ficha confeccionada: 3-VII-67

Biblioteca.-36.-Sector.-5.-

Documento		ANTECEDENTES 154567 F5 6
Fecha	Origen	
3-VII-67		Integra las Autoridades del Centro Cultural de Música.-
19/12/72	4314	Suplente de la Comisión Fiscal del Centro Cultural de Música en el año 1972.(RR)
6.9.73	D. 2975	Candidato a la Asamblea General del Claustro para las elecciones universitarias bajo el lema "Por la defensa de las libertades y de la autonomía universitaria".- (I).-(Eval. F-6).-

Ficha confeccionada el 2/5/1973.-

Fs 1

MINISTERIO DE DEFENSA NACIONAL
S. I. D.

154568-0

Dep. 1 Sec. 1
Sub-Secc. A/N
Ficha Nº..... Confec.....

WAKSONAN — Apellidos
Daniel — Nombres

DOCUMENTOS: C/C. ..... (Serie / Nro.) C/I. ..... (Nro. / Dpto.)

OTROS DOC. ..... (Pasaporte / Lib. Enrol. / etc.)

NACIMIENTO: ..... (Fecha / Lugar)

DOMICILIO: ..... (Calle / Nro. / Teléf. / Ciudad o Localidad)

PROFESION U OCUPACION: .....

LUGAR: ..... CARGO: .....

IDEOLOGIA POLITICA: ..... CLASIFICACION: .....

DATOS COMPLEMENTARIOS: ..... (Est. Civil / Cónyuge / Hijos)

[redacted]

..... Otros familiares

Fs 2

Fecha	Documentos	154568 ANTECEDENTES A REGISTRAR
29/8/72	D-2744	-Aparece en una lista de pasajeros en la cual indica que viajó a Cuba, la mencionada lista proviene de la Dirección Nacional de Información e Inteligencia.-(PP).-

Fs. 1

JUNTA DE COMANDANTES EN JEFE 154569-8 Dep. I Secc. I

S. I. D. Sub Secc.

Ficha Nro. _____ Confec. 8.4.83

WAISERBAS CITLI ... Brenda

Apellidos Nombres

DOCUMENTOS: C/C ..... C/I. .....

Serie Nro. Nro. Dpto.

OTROS DOC. 207683

Pasaporte Lib. Enrol. etc.

NACIMIENTO: .....

Fecha Lugar

DOMICILIO: .....

Calle Nro. Teléf. Ciudad o Localidad

PROFESION U OCUPACION: .....

LUGAR: ..... CARGO: .....

IDEOLOGIA POLITICA: ..... CLASIFICACION: .....

DATOS COMPLEMENTARIOS: .....

Est. Civil Cónyuge [redacted] Hijos

.....

Otros familiares

Fs. 2

Fecha	Documentos	154569 ANTECEDENTES A REGISTRAR
8.4.83	21058/82	--14.10.82-A través del Consulado Uruguayo en Atenas, se tomó conocimiento que el pasaporte de la causante fue devuelto a la Embajada de Uruguay en Tarsel.Ev:1;A-1(M).-

SERVICIO DE INFORMACION
DE DEFENSA
Dep. 1

154570-6 Confeccionado el 5.1.72 Fs. 1

VARIOS

FOTO

Apellidos WAICH

Nombres MIRIAM . L .

Fecha de Nacimiento .....

Lugar de Nacimiento .....

Est. Civil .....

Cred. Cívica ..... Céd. Identidad .....

Otros Documentos .....

Ocupación .....

Padre .....

Madre .....

Domicilio ..... Ciudad .....

Otros datos .....

.....

.....

Imp. B.M. y A. - 900 - XII - 1971.

FICHA COMPLEMENTARIA

Fs. 2

DOCUMENTO		154570 ANTECEDENTES
Fecha	Origen	
26.10.71.	B.16.D.1.	En diciembre de 1970, constaba como Becario de la Universidad de la República, percibiendo un sueldo de $ 17.820.00. (W).

SERVICIO DE INFORMACION DE DEFENSA

Dep. 1

154571-4

Confeccionado el 11 SET. 1975

Fs. 1

V A R I O S

FOTO

Apellidos [redacted]

Nombres [redacted]

Fecha de Nacimiento

Lugar de Nacimiento

Est. Civil

Cred Cívica ..... Céd. Identidad Nº 846.558.- (1)

Otros Documentos

Ocupación [redacted]

Padre

Madre

Domicilio Chiavari Nº. 3095, en 1975.- (2) Ciudad

Otros datos Casado, con Nibia Praudakis Chaure.- (3)

[redacted]

Imp. CHIESA Hnos. Ltda. 10.000 - 12 - 73

FICHA COMPLEMENTARIA F5-2

DOCUMENTO		15457 ANTECEDENTES
Fecha	Origen	
5.7.75	Doc. [illegible]	Según información de [illegible] por el semanario "Marcha" del 23.4.71, firmó conjuntamente con otras personas un manifiesto de apoyo al Frente Amplio [illegible] el Comité de Base de Ingeniería, Agrimensura [illegible] Computación [illegible] Se establece que es profesor adjunto [illegible] Universidad de la República. Se adjunta por la Facultad de Ingeniería [illegible] Agrimensura, ord[illegible] de listas 103 y 104, lema "Autonomía y Libertad", de tendencia izquierdista, para integrar la [illegible] del Claustro Universitario (JP).
14.2.76	D. 0197	Integra una nómina de Ingenieros y Docentes del Comité Ingeniería de Apoyo al Frente Amplio; dicho comité fue creado el 4 de agosto de 1971.- Evaluación A-1.-(I).-
23/9/76	1220	-Indice del (I) al (3).- (JJ)
31.7.76.	D.1188	-Integra una relación de personas que no fueron tenidas en cuenta para ocupar cargos en las Oficinas de la Comisión Técnica Mixta de Salto Grande o en la firma Consultora Main Asociados, por poseer antecedentes negativos.- (G.G)
	26.4.84	Memo(A)776/84 para el EMGFA.-(i).-

SERVICIO DE INFORMACION DE DEFENSA

Dep. 1

154571

Fs. 3

Confeccionado el .....

VARIOS

FOTO

Apellidos WALDI

Nombres FARHADO

Fecha de Nacimiento .....

Lugar de Nacimiento .....

Est. Civil .....

Cred. Cívica ..... Ced. Identidad .....

Otros Documentos .....

Ocupación .....

Padre .....

Madre .....

Domicilio ..... Ciudad .....

Otros datos .....

.....

.....

FICHA COMPLEMENTARIA

DOCUMENTO		154571 ANTECEDENTES Fs. 4
Fecha	Origen	
23 de abril/971	Marcha	Figura en la lista de Ingenieros adheridos al Frente Amplio.-

VARIOS

29/7/92

JUNTA DE COMANDANTES EN JEFE
S. I. D.

154572-2

Dep. I Fs-1 Secc. I

Sub. Secc. A/N

Ficha N.º ..... Confec. .....

VALDEZ MARIAS — Francisco

Apellidos — Nombres

DOCUMENTOS: C/C ..... C/I. .....

Serie N.º N.º Dpto.

OTROS DOC. .....

Pasaporte Lib. Enrol. etc.

NACIMIENTO: .....

Fecha Lugar

DOMICILIO: .....

Calle N.º Teléf. Ciudad o Localidad

PROFESION U OCUPACION: .....

LUGAR: ..... CARGO: .....

IDEOLOGIA POLITICA: ..... CLASIFICACION: .....

DATOS COMPLEMENTARIOS: .....

Est.Civil Cónyuge Hijos

.....

Otros familiares

LUCHADOR

Fecha	Documentos	ANTECEDENTES A REGISTRAR 154572 Fs-3
28.05.82	15.381	El Ministerio de Relaciones Exteriores autoriza al Consulado Uruguayo en Buenos Aires a expedir o renovar Pasaporte a nombre del causante. Eval.: A-1. Indica ( ) ( ) ( ) ( ) (LA) (GM).

154573-0

Fs-1

JUNTA DE COMANDANTES EN JEFE
S. I. D.

V A R I O S

Dep. I Secc. I
Sub. Secc. A/N (NN)
Ficha N.º ..... Confec. 09.08.82

WALDMANN Hans Joachim
Apellidos Nombres

DOCUMENTOS: C/C ..... C/i. .....
Serie N.º N.º Dpto.

OTROS DOC Dpto. F.0292989
Pasaporte Lib. Enrol. etc.

NACIMIENTO: 22.06.37 Alemania
Fecha Lugar

DOMICILIO: .....
Calle N.º Teléf. Ciudad o Localidad

PROFESION U OCUPACION: Periodista

LUGAR: ..... CARGO: .....

IDEOLOGIA POLITICA: ..... CLASIFICACION: .....

DATOS COMPLEMENTARIOS: .....
Est.Civil Cónyuge Hijos

.....
Otros familiares

Fecha	Documentos	ANTECEDENTES A REGISTRAR Fs 02
27.11.80 F.D.Nº.329/80/DII	D.2030	25.11.80 - Arriba nuestro país procedente de Buenos Aires en el vuelo 254 de AEROLINEAS. Viene a cubrir el próximo Plebiscito Constitucional.-(NN)

Fs. 1

SERVICIO DE INFORMACION DE DEFENSA
Dep. 1

VARIOS

15 457 4-8

Confeccionado el 2 de octubre de 1978.-

FOTO

Apellidos WALDRANT DIETRICH GAMMERINGER

Nombres Delia

Fecha de Nacimiento

Lugar de Nacimiento

Est. Civil

Cred. Cívica BZA Nº11639 Céd. Identidad

Otros Documentos

Ocupación

Padre

Madre

Domicilio Olmos .166 Ciudad Palma de Mallorca.-

Otros datos:

FICHA COMPLEMENTARIA Fs.2

DOCUMENTO		154574 ANTECEDENTES
Fecha	Origen	
15.Oct.77	Doc.1064	-Figura en una nómina de ciudadanos uruguayos que se presentaron ante el Consulado de Distrito de Barcelona (España) entre los días 8 y el 27 de noviembre y del 28 de noviembre al 18 de diciembre de 1971.(J).-

SERVICIO DE INFORMACION
DE DEFENSA
Dep. 1

154575-5 Fs. 4

Confeccionado el 31 de Octubre de 1969

VARIOS

FOTO

Apellidos WALDSTEIN

Nombres Jorge

Fecha de Nacimiento

Lugar de Nacimiento

Est. Civil

Cred. Cívica: Céd. Identidad

Otros Documentos

Ocupación

Padre

Madre

Domicilio Ciudad

Otros datos:

FICHA COMPLEMENTARIA

DOCUMENTO		154575 ANTECEDENTES Fs-2
Fecha	Origen	
29/VI/67	B.75-D.139	- Escribe nota contra Rusia por su actitud en el conflicto árabe - israelí y a favor de Israel.-

FS-1

JUNTA DE COMANDANTES EN JEFE

S. I. D.

154576 →

DEP. VII V SECC. I

SUB SECC. A/N

FICHA Nº ..... CONFEC. 20/8/79

WALDER AÑON	RICARDO ALBERTO
Apellidos	Nombres

DOCUMENTOS: C/C ..... C/I. 122.123

Nº Dpto. Serie Nº

OTROS DOC. .....

Pasaporte Li. Enrol. etc.

NACIMIENTO: .....

Fecha Lugar

DOMICILIO: Jaime Zudañez 2863 Apto.202 Montevideo

Calle Nº Teléf. Ciudad o Localidad

PROFESION U OCUPACION: .....

LUGAR: Radio Centenario CX 36 CARGO: .....

IDEOLOGIA POLITICA: ..... CLASIFICACION: .....

DATOS COMPLEMENTARIOS: .....

Est. Civil Cónyuge Hijos

.....

Otros familiares

FECHA	DOCUMENTOS	154576 ANTECEDENTES A REGISTRAR	Fs. 2
SET-80	DNII	NO REGISTRA ANTECEDENTES.	
14.4.82	D. 13760	Indice de los filiatorios.- (FC)	

Fs 1

JUNTA DE COMANDANTES EN JEFE

S. I. D. 154577-1

Dep. I Secc. I

Sub Secc. A/N

Ficha No. ..... Confec. .....

WALER PCLI, Ana Leda.

Apellidos Nombres

DOCUMENTOS: C/C. NEG. 10.313 **C/I.** 67.119-Colonia (1).

Serie No. No. Dpto.

OTROS DOC. .....

Pasaporte Lib. Enrol. etc.

NACIMIENTO: 12.3.52.(2).

Fecha Lugar

DOMICILIO: Balneario La Floresta (3).

Calle No. Teléf. Ciudad o Localidad

PROFESIÓN U OCUPACIÓN: .....

LUGAR: ..... **CARGO:** .....

IDEOLOGÍA POLÍTICA: ..... **CLASIFICACIÓN:** .....

DATOS COMPLEMENTARIOS Casada (4)

Est. Civil Cónyuge Hijos

Hija de: Alfredo y Leda Francisca (5).

Otros familiares

FECHA	DOCUMENTOS	154577 ANTECEDENTES A REGISTRAR FS
29.12.78	1756/64.	Delegado de Mesa del Frente Amplio de las Elecciones Nacionales del año 1971 en el Dpto. de Colonia. Circuito 14, por las listas 808,1806,1DC,90,190,15,1811, 11,811 1DC, Sector Erro 2001,1001,10 y 9988,9881DC. Sector Michelini.
C.H.C.P.Nº12 Ingreso. Canelo.	0/81. es.	21.11.81. En esta fecha se contestó constancia con anotaciones a nombre del causante para Ingreso en I.S.P. Indica (1) al (5)
7.5.83.	20095/82	Habiendo solicitado C.H.C.P. el 24.6.81, se le otorgó Cat."C" el 12.1.82. Eval.A.1.(NE).

SERVICIO DE INTELIGENCIA

MINISTERIO DE DEFENSA NACIONAL
SERVICIO DE INFORMACION DE DEFENSA

M / F

154578-3

FOTO

Fecha Montevideo, 15 de agosto de 1950.

F 51

Ficha N.º

Nombre WALERSTEIN, Hnos.

Nacionalidad

Profesión o actividad Industriales.

Lugar de nacimiento

Documentos que posee

Domicilio San José. Teléf.

FILIACION

Edad aparente color del

cutis de los cabellos

estatura aspecto social

señas particulares

Fecha	Contenido
1) 4.VIII.50	Justicia.

154578 Fs 2°

Lugares donde frecuenta

afiliado a

actividad política y donde actúa

COMUNISMO.

Antecedentes policiales

vehículos que posee o que guía

nombre y número de

personas que forman su familia

DATOS COMPLEMENTARIOS

1) Simpatizante comunista. Firmó el Llamamiento de Estocolmo.-

2.500-15-IV-50

SERVICIO DE INFORMACION DE DEFENSA

Dep. 1

154579-7

Fs. 1

Confeccionado el 3.11.71

VARIOS

FOTO

Apellidos WALF

Nombres Tiber

Fecha de Nacimiento

Lugar de Nacimiento

Est. Civil

Cred. Cívica Céd. Identidad

Otros Documentos

Ocupación

Padre

Madre

Domicilio 18 de Julio 2180 P. 11 Ciudad

Otros datos

FICHA COMPLEMENTARIA

F 5.2

DOCUMENTO		154579 ANTECEDENTES
Fecha	Origen	
23.9.71	79/78	-Recibe una revista de Hungría.-(E)

Fs 1

JUNTA DE COMANDANTES EN JEFE 154580-5 Dep. I Secc. I

S. I. D.

Sub Secc. A/N

Ficha Nro. ..... Confec 24-6-78

WALFERT DEL PERAL — Apellidos

Ramón A.- — Nombres

DOCUMENTOS: C/C KCB- 3248 — Serie / Nro. — C/I. ..... — Nro. / Dpto.

OTROS DOC. ..... — Pasaporte / Lib. Enrol. / etc.

NACIMIENTO: 43 años (1968) — Fecha / Lugar

DOMICILIO: 25 de Mayo 1466 — Calle / Nro. / Teléf. / Ciudad o Localidad

PROFESION U OCUPACION: Electricista

LUGAR: ..... CARGO: .....

IDEOLOGIA POLITICA: ..... CLASIFICACION: .....

DATOS COMPLEMENTARIOS: ..... — Est. Civil / [redacted] / Hijos

..... — Otros familiares

Fs 2

Fecha	Documentos	154580 ANTECEDENTES A REGISTRAR
26-5-76	D.0723	Afiliado al Partido Comunista con el Nro.32.182, fecha ingreso:15-6-68,presentado por el : Gremio Constr. , seccional: Paysandú (Construcción) Eval: B-1 (M).-

Fs. 1

JUNTA DE COMANDANTES EN JEFE VARIOS Dep. I Secc. I

S. I. D. 154581-3 Sub Secc. S/N

Ficha Nº ..... Confec. .....

WALGO Win.
Apellidos Nombres

DOCUMENTOS: C/C ..... C/I. .....
Serie Nº Nº Dpto.

OTROS DOC. .....
Pasaporte Lib. Enrol. etc.

NACIMIENTO: .....
Fecha Lugar

DOMICILIO: .....
Calle Nº Teléf. Ciudad o Localidad

PROFESION U OCUPACION: Integrante de la Comisión Directiva de la Organización Religiosa "LLAMADA DE MEDIANOCHE"

LUGAR: ..... CARGO: .....

IDEOLOGIA POLITICA: ..... CLASIFICACION: .....

DATOS COMPLEMENTARIOS: .....
Cónyuge Est. Civil Hijos

.....
Otros familiares

Fecha	Documentos	15458 1 ANTECEDENTES A REGISTRAR Fs.2
13.04.81 Of.248/81	D.2855 I.D.N.I.I	-El causante integra la Comisión Directiva, desde sus comienzos en el año 1979, la Obra Misionera denominada "LLAMADA DE MEDIANOCHE", dicha Organización funciona en la Avda Millán 4393.(HH).-

Imp. Nacional 716/68

MINISTERIO DE DEFENSA NACIONAL
SERVICIO DE INFORMACION DE DEFENSA

M / F

Fs 1

SERVICIO DE INTELIGENCIA
División I
(Seguridad)

1 - 15 45 82 - 1

Sección

Act. Ant. [redacted]

Ficha N. [redacted]

Nombres y Apellidos: WALKER Denays

Foto

Fecha de Nacimiento:

Lugar de Nacimiento: Juan Lacaze
(País - Ciudad o Localidad - etc.)

Cred. Civ.: Serie ..... N.º ..... Ced. Identidad:

Otros documentos:
(Pasaporte - Libreta Enrolam. - etc.)

Domicilio: Juan Lacaze
(Ciudad o Localidad) (Calle) (N.º) (Telef.)

Filiación

Edad Aparente ..... Color del Cutis .....

Color del Cabello ..... Estatura Aproximada .....

Complexión ..... Aspecto Social .....

Señas particulares .....

[redacted]

Ficha confeccionada en Montevideo el 23 de Agosto de 1965.-

154582 F5 2

ACTIVIDADES

(1) Laborales: Profesión ..... Lugar de trabajo .....

Cargo ..... Antigüedad .....

Otras Actividades .....

.....

(2) Políticas: Ideología ..... Actuación .....

Antecedentes .....

Antecedentes familiares .....

(3) Sociales: Estado Civil ..... Religión ..... Figuración .....

Grado Instrucción ..... Lugares que frecuenta .....

(4) Económicas: Situación ..... Capital aprox. ..... Vehículo .....
marca y N.o

Otros datos .....

Datos Complementarios .....

Apreciación Personal Gral. .....

.....

.....

WALKER FICHA COMPLEMENTARIA Denays Fs 3

Documento		154582 Antecedentes
Fecha	Origen	
24-III-965	B-37-D-6	-Sindicado como comunista en la ciudad de Juan Lacaze.-

FICHA COMPLEMENTARIA ps 4

Documento		154582 Antecedentes
Fecha	Origen	

SERVICIO DE INFORMACION
DE DEFENSA
Dep. I

MINISTERIO DE DEFENSA NACIONAL
SERVICIO DE INFORMACION DE DEFENSA

M / F

154582

[redacted] F 35

..... Sección
Act. Ant. Nac.
Ficha Nº .....

Nombres y Apellidos: WELKER, Denays.

Fecha de Nacimiento: .....

Lugar de Nacimiento: Juan L.Lacaze.
(País - Ciudad o Localidad - etc.)

Cred. Cív.: Serie ..... Nº ..... Ced. Identidad: .....

Otros documentos: .....
(Pasaporte — Libreta Enrolam. — etc.)

FOTO

Domicilio: Juan Lacaze(Barrio Libertad). .....
(Ciudad o Localidad) (Calle) Nº Teléf

Filiación

Edad aparente 26 años Color del Cutis trigueño.

Color del Cabello castaño. claro. Estatura Aproximada mediana.

Complexión ..... Aspecto Social bueno.

Señas particulares .....

.....

Ficha confeccionada en Montevideo el 28 de abril de 1948.-

Fórm. 1

154582 FSG

ACTIVIDADES

(1) **Laborales:** Profesión jornalero. Lugar de trabajo .....

Cargo ..... Antigüedad .....

Otras Actividades .....

.....

(2) **Políticas:** Ideología COMUNISMO Actuación Comisión Cté. Sec.de Juan Lacaze.-

Antecedentes .....

Antecedentes familiares Máximo y L.Bufa(Padres), Ricardo (Hno.)doctor dirigente del P.Socialista en Juan L.Lacaze.-

(3) **Sociales:** Estado Civil ..... Religión ..... Figuración .....

Grado Instrucción ..... Lugares que frecuenta .....

(4) **Económicas:** Situación ..... Capital aprox. ..... Vehículo .....
marca y Nº

Otros datos .....

Datos Complementarios .....

Apreciación Personal Gral. .....

.....

.....

WELKER, Dunays

FS7

FICHA COMPLEMENTARIA

Documento		15458 2 ANTECEDENTES
Fecha	**Origen**	
28-IV.48 25-IX-48	Inf.Bn.I.4. F.Individual.	
6-X-950.-	Justicia.	-Designado Diputado por el Departamento de Colonia en las próximas elecciones electorales a realizarse en la Ciudad de Montevideo.-
28-X-966.-	B-19-D/18./	-El reseñado de la localidad de Juan Lacáze figura como candidato del FIDEL.-

Fórm. 2

SERVICIO DE INFORMACION DE DEFENSA
Dep. I

Sección .....

MINISTERIO DE DEFENSA NACIONAL
SERVICIO DE INFORMACION DE DEFENSA
M/F

Ficha Nº ..... confeccionada el 22-abril-1966.-

154583-a

Fs.1

FOTO

Apellidos WALKER

Nombres Kenneth

Fecha de Nacimiento: .....

Lugar de Nacimiento: .....

Cred. Cív.: ..... Ced. Identidad: .....

Prontuario: ..... F. Censal: .....

Padre: .....

Madre: .....

Domicilio: ..... Ciudad: .....

Otros datos (Documentos y señas personales) Profesor.

FICHA COMPLEMENTARIA

FS-2

Documento			154583 ANTECEDENTES
Nº	Fecha	Origen	
75/897.	4-VI-65.	Epoca.	En el diario Epoca de la fecha se informa que el día 6 del corriente tendrá lugar el acto inaugural del Seminario sobre formación de ELITES en América Latina, el mismo se desarrollará en el Paraninfo de la Universidad durante los días 6 y 12 de junio del año en curso, siendo organizado por la Universidad de la República, el Instituto Of. Internacional Studies de la Universidad de California y el Congreso por la libertad de la cultura.- El reseñado intervendrá en el mencionado Seminario.

VARIOS

Fs. 1 V.

JUNTA DE COMANDANTES EN JEFE

S. I. D.

154584-7

Dep. I Sec. I

Sub Secc. XXI

Ficha Nº ..... Confec. 12.7.82

WALKIEWICZ de WOLSKI Natalia Klementewicz

Apellidos Nombres

DOCUMENTOS: C/C. ..... C/I. .....

Serie Nº Nº Dpto.

OTROS DOC. .....

Pasaporte Lib. Enrol. etc.

NACIMIENTO: .....

Fecha Lugar

DOMICILIO: Arroyo Grande 2464 .....

Calle Nº Teléf. Ciudad o Localidad

PROFESION U OCUPACION: .....

LUGAR: ..... CARGO: .....

IDEOLOGIA POLITICA: ..... CLASIFICACION: .....

DATOS COMPLEMENTARIOS .....

Est. Civil Cónyuge Hijos

.....

Otros familiares

ANTECEDENTES

Fecha	Documentos	154584 ANTECEDENTES A REGISTRAR Fs-2
11.5.82	14653	-28.4.82- Hermanda de la ciudadana Polaka Jadwiga SUCHO-DOLSKA, la cual ingresa al país, en la fecha con visa de turista por 6 meses para visitarla. **Eval.:A-1 (MB)**

JUNTA DE COMANDANTES EN JEFE

S. I. D.

VARIOS 25.07.83 Dep. I Fs-1 Secc. I

Sub Secc. A/N

Ficha Nº ..... Confec. .....

154585-4

WALKNER BERMUDEZ — Carlos Armando

Apellidos — Nombres

DOCUMENTOS: C/C. ..... C/I. .....

Serie Nº Nº Dpto.

OTROS DOC. .....

Pasaporte Lib. Enrol. etc.

NACIMIENTO: 18.07.48 .....

Fecha Lugar

DOMICILIO: .....

Calle Nº Teléf. Ciudad o Localidad

PROFESION U OCUPACION: .....

LUGAR: ..... CARGO: .....

IDEOLOGIA POLITICA: ..... CLASIFICACION: .....

DATOS COMPLEMENTARIOS .....

Est. Civil Cónyuge Hijos

.....

Otros familiares

Fecha	Documentos	154585 ANTECEDENTES A REGISTRAR Fs 2
25.7.83	18347/82 Pág.061	-01.09.82-Figura en una relación de personas asiladas o re fugiadas em Argentina a partir de 1974. Fecha de desembarco, en Suecia el 12.10.76.-EVAL:A-2 (Q)

15 4585

Fs. 3

SERVICIO DE INFORMACION DE DEFENSA

Dep. 1

V A R I O S

Confeccionado el 21.8.77.

FOTO

Apellidos WAIXNER BERMUDEZ

Nombres Carlos Armando

Fecha de Nacimiento 18.7.48 28 años

Lugar de Nacimiento

Est. Civil

Cred. Cívica Céd. Identidad

Otros Documentos

Ocupación

Padre

Madre

Domicilio Ciudad

Otros datos:

chiesa hnos. - 4 000 - 5/77

FICHA COMPLEMENTARIA 34585 E.Y

DOCUMENTO		ANTECEDENTES
Fecha	Origen	
7.4.77.	Doc 0300	-Figura en una relación de ciudadanos Uruguayos que abandonaron la República Argentina, como refugiados al amparo del Comité Internacional para la Migración Europea (C.I.M.E.) entre el 26.12.1973 y el 27.2.77.- Viajó el día 12.10.76 con destino a Suecia.- Evaluación A-1 (JJ)

W- 010

154586 -2

Fs 1

NOMBRE [illegible]

EDAD

DIRECCION

C. C. o C. IDENTIDAD [illegible] Nº 16.361.

NACIONALIDAD [illegible]

PROFESION

FECHA DE EXTRACCION [illegible] 1972

[illegible], [illegible] . (18.03.75 [illegible] 075, del

[illegible])

[redacted]

Fs 2

OBSERVACIONES

(FALTA DOCUMENTO) 154500

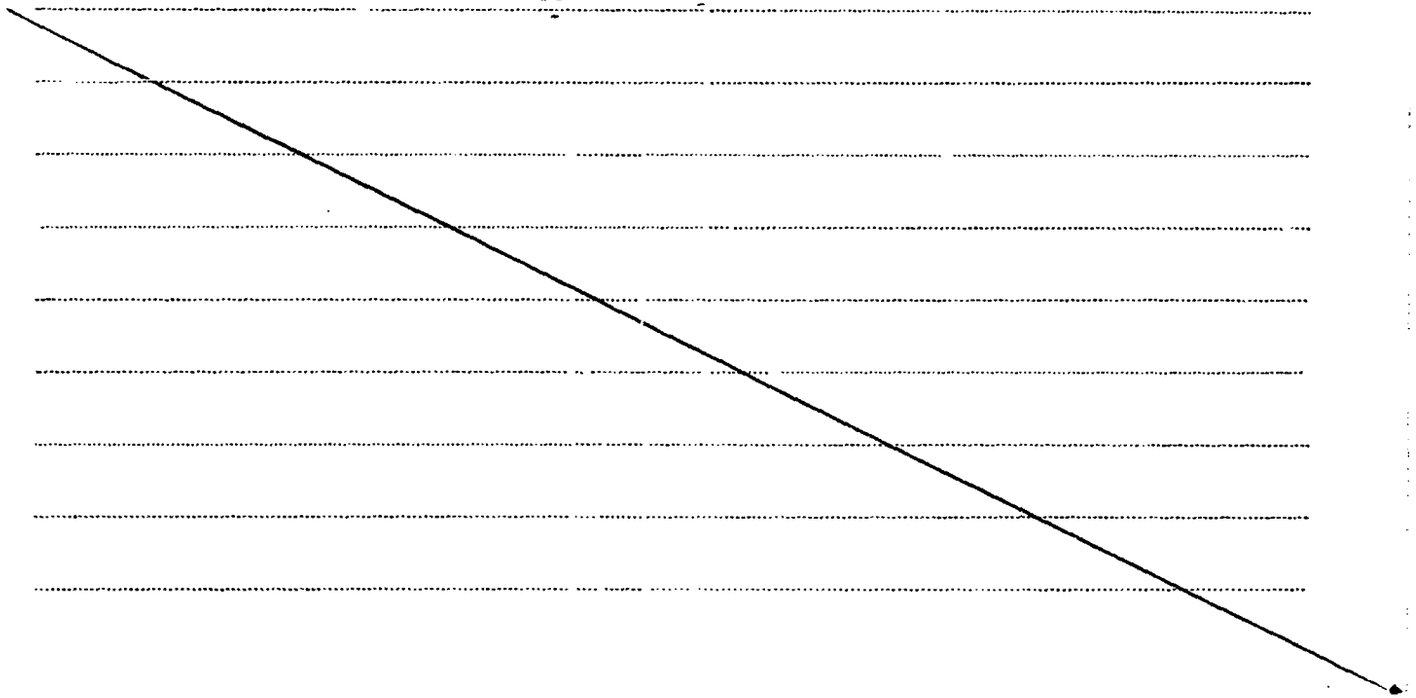

MINISTERIO DE DEFENSA NACIONAL
S. I. D.

154587-0

Dep. 1 PE F>1 Sec. 1
Sub - Secc. A/N
Ficha Nro. ..... Confec. 4/6/973

WALLACE
Apellidos ..... Nombres .....

DOCUMENTOS: C/C. ..... C/I. .....
Serie Nro. Nro. Dpto

OTROS DOC. .....
Pasaporte Lib. Enrol. etc.

NACIMIENTO: .....
Fecha Lugar

DOMICILIO: .....
Calle Nro. Telef. Ciudad o Localidad

PROFESION U OCUPACION: .....

LUGAR: ..... CARGO: .....

IDEOLOGIA POLITICA: ..... CLASIFICACION: .....

DATOS COMPLEMENTARIOS: .....
Est. Civil Cónyuge Hijos

[redacted]
Otros familiares

Fs2

Fecha	Documentos	154587 ANTECEDENTES A REGISTRAR
16/8/72 R.N.4.-	D.2461.PEI	-Implicado en el pedido de rescate por el secuestro de Berenbau. Detenido en la Jefatura de Minas. Por problema de afección dental trató de conseguir un dentista particular por intermedio de WALTER BARBOZA, probablemente para un posible intento de fuga.-(J).-

Fs 1

SERVICIO DE INFORMACION DE DEFENSA

Dep. 1

15458-8

Confeccionado el 24.4.75-GREMIOS

XXXXXXXX

Apellidos WALLACE OLID

FOTO

Nombres Adalberto

Fecha de Nacimiento

Lugar de Nacimiento

Est. Civil

Cred Cívica Céd. Identidad

Otros Documentos

Ocupación

Padre LUGAR: CARGO:

IDEOLOGIA: CLASIFIC: Dirigente del FONCRA

Madre

Domicilio Ciudad

Otros datos

[redacted]

Imp. CHIESA Hnos. Ltda. 10.000 - 12 - 73

FICHA COMPLEMENTARIA

FS2

DOCUMENTO		154583 ANTECEDENTES
Fecha	Origen	
10.8.74	D. 2000	Fue nominado para integrar el Consejo Directivo Suplente del FONCRA.- Evaluación A-2.-(I).-

FS 1

JUNTA DE COMANDANTES EN JEFE
S. I. D.

154589-6

Dep. I Secc. I

19-7-83 Sub Secc. A/N

Ficha Nº ..... Confec. .....

VALLACE (Apellidos)	ALVARO (Nombres)

DOCUMENTOS: C/C. ..... (Serie / Nº) C/I. ..... (Nº / Dpto.)

OTROS DOC. ..... (Pasaporte / Lib. Enrol. / etc.)

NACIMIENTO: ..... (Fecha / Lugar)

DOMICILIO: ..... (Calle / Nº / Teléf. / Ciudad o Localidad)

PROFESION U OCUPACION: .....

LUGAR: ..... CARGO: .....

IDEOLOGIA POLITICA: Partido Blanco CLASIFICACION: .....

DATOS COMPLEMENTARIOS ..... (Est. Civil / Cónyuge / Hijos)

..... (Otros familiares)

Fecha	Documentos	154589 ANTECEDENTES A REGISTRAR FS 2.
19-7-83	28564/004	El causante votó negativamente la moción presentada en una reunión del Partido Blanco en el Departamento de Rivera, en la cual se resuelve solicitar a la Comisión Departamental, el nombramiento de una Comisión que instalda en caracter de Tribunal Político realice un juicio imparcial donde el acusado tenga derecho de defensa, en relación de la necesidad de juzgar hechos y actitudes de quines han escalado posiciones ocupando cargos públicos, que deberían ser electos por el Pueblo, violando claramente los artículos 266 y 270 de la Constitución vigentes y las claras directivas oportunamente emanadas del Directorio del Partido Nacional y su Comisión Delegada Triunvirato. Así mismo se plantea elevar estas actuaciones al Directorio del Partido para que de compartirla resuelva actuaciones similares en todos los Departamentos. F al A-1 (SI).

VARIOS

31.03.82

JUNTA DE COMANDANTES EN JEFE

Dep. I Secc. I

S. I. D. 154590-4

Sub Secc. A/N Fs. 1

Ficha Nº ..... Confec. .....

WALLACE (Apellidos) Bryon (Nombres)

DOCUMENTOS: C/C ..... (Serie / Nº) C/I. ..... (Nº / Dpto.)

OTROS DOC. 3.330.370 (Pasaporte / Lib. Enrol. / etc.)

NACIMIENTO: ..... (Fecha / Lugar)

DOMICILIO: Guayabos 1605 (HOTEL) (Calle / Nº / Teléf. / Ciudad o Localidad)

PROFESION U OCUPACION: .....

LUGAR: ..... CARGO: .....

IDEOLOGIA POLITICA: ..... CLASIFICACION: .....

DATOS COMPLEMENTARIOS: Casado (Est. Civil / Cónyuge / Hijos)

..... (Otros familiares)

Fecha	Documentos	154590 ANTECEDENTES A REGISTRAR Fs-2
25.03.82	D.10166/81/ 389	Fue internado en el C.G.I.O.R. en M.P.S. desde al por .Evaluacion.A-1 (GM) Indica ( ) ( ) ( ) ( ) ( ) ( ) ( ) ( ) ( ) ( ).

Fs 1

JUNTA DE COMANDANTES EN JEFE

S. I. D.

154591-2

Dep. I / Secc. I

Sub Secc. A/N

Ficha Nº ..... Confec. .....

WALLACE De PATIÑO	Florinda Eugenia
Apellidos	Nombres

DOCUMENTOS: C/C ..... (Serie / Nº) C/I. 14.995 (Nº / Dpto.)

OTROS DOC. ..... (Pasaporte / Lib. Enrol. / etc.)

NACIMIENTO: Or.04 años (Fecha / Lugar)

DOMICILIO: Villa José Batlle y Ordoñez 12a.Sección Policial de Lavalleja (Calle / Nº / Teléf. / Ciudad o Localidad)

PROFESION U OCUPACION: Química Farmacéutica

LUGAR: ..... CARGO: .....

IDEOLOGIA POLITICA: ..... CLASIFICACION: .....

DATOS COMPLEMENTARIOS: ..... (Cónyuge / Est. Civil / Hijos)

..... (Otros familiares)

ES2

Fecha	Documentos	15459 ANTECEDENTES A REGISTRAR
25.3.80	D.0084	-Por Oficio Nro. 2100/P2/978, el Jefe de Policía del Dpto. de Lavalleja, informó con fecha 10.9.977, que la mencionada presentó ante la Seccional 12a. de dicho Departamento solicitud de Constancia de Antecedentes; una vez efectuados los trámites correspondientes al no registrar antecedentes negativos a la suscrita se le expidió Formulario "A" Nro.902.- Posteriormente se recibió Of.Nro. 450869 del Regimiento de Caballería Nro.7, informando que computadas las Constancias de Habilitación para Cargos Públicos otorgadas por esa Jefatura, se pudo establecer que a la causante se le adjudicó Cat. "A", la cual registra los siguientes antecedentes en esa Unidad: "Izquierdista activista, votante del Frente Amplio en las elecciones de 1971.- "Durante la gestión del Doctor Abella Capezzera como Director interino del Hospital de Batlle y Ordoñez, influyó en éste para fomentar la izquierda dentro del Hospital. Constituyendose en figura preponderante dentro del mismo, debido a su edad y cultura. Como Profesora acompañó los disturbios y huelgas realizadas por la izquierda, constituyéndose en elemento preponderante dentro del núcleo de Profesores Izquierdistas.- "Actualmente manifiesta su desconformidad con el régimen actual y según informaciones obtenidas se seguiría reuniendo con elementos Izquierdistas".-

Imp. Nacional 716/79

Fs 3

Fecha	Documentos	154591 ANTECEDENTES A REGISTRAR
		-Por lo expuesto el Jefe de Policía de Lavalleja, solicitó al S.I.D. para modificar la resolución primaria y expedir formulario "B", recabando el Formulario "A" expedido anteriormente.- Con fecha 28.11.78 por Of.Nro. 436/D-1/978, se comunica al Sr. Delegado, que este Servicio no observa inconveniente en revocar la decisión anterior, asignándole a la persona en cuestión, Constancia de Habilitación Categoría "B".-

Imp. Nacional 716/10

154591

F94-...

JUNTA DE COMANDANTES EN JEFE

S. I. D.

Dep. I Secc. I

Sub Secc. A/N

Ficha Nº ..... Confec. .....

Apellidos	Nombres

DOCUMENTOS: C/C ..... (Serie / Nº) C/I. ..... (Nº / Dpto.)

OTROS DOC. ..... (Pasaporte / Lib. Enrol. / etc.)

NACIMIENTO: ..... (Fecha / Lugar)

DOMICILIO: ..... (Calle / Nº / Teléf. / Ciudad o Localidad)

PROFESION U OCUPACION: .....

LUGAR: ..... CARGO: .....

IDEOLOGIA POLITICA: ..... CLASIFICACION: .....

DATOS COMPLEMENTARIOS: ..... (Cónyuge / Est. Civil / Hijos)

.....

Otros familiares

FS-2

CIVIL Y GOBIERNO

JUNTA DE COMANDANTES EN JEFE

S. I. D.

154592-O

Dep. I Secc. I

Sub Secc. A/N

Ficha Nº ..... Confec 18.2.83

WALLACE RODRIGUEZ — Apellidos

Martín — Nombres

DOCUMENTOS: C/C. ..... (Serie / Nº) C/I. ..... (Nº / Dpto.)

OTROS DOC. ..... (Pasaporte / Lib. Enrol. / etc.)

NACIMIENTO: ..... (Fecha / Lugar)

DOMICILIO: ..... (Calle / Nº / Teléf. / Ciudad o Localidad)

PROFESION U OCUPACION: .....

LUGAR: ..... CARGO: .....

IDEOLOGIA POLITICA: ..... CLASIFICACION: .....

DATOS COMPLEMENTARIOS ..... (Est. Civil / Cónyuge / Hijos)

..... (Otros familiares)

Fecha	Documentos	ANTECEDENTES A REGISTRAR 154592 Fs.2
30.10.62	D.21750	Antecedentes penales: el 24.11.1943 por "Disparo intencional de arma"(Prontuario Nº6307). Cabe agregar que el causante integra en el lugar Nº91 la lista de candidatos que para las Elecciones internas de los PP.PP. presentará la agrupación "Unión Nacionalista" del P.N. en el Dpto. de Rivera,con la serie H.A.G..-Eval:B-2(AD)

FS 1

JUNTA DE COMANDANTES EN JEFE 154593-8 Dep. I Secc. I

S. I. D.

Sub Secc. A/N

Ficha Nro. ____ Confec. 2-10-78

WALLACE Oresmán

Apellidos Nombres

DOCUMENTOS: C/C ..... C/I. .....

Serie Nro. Nro. Dpto.

OTROS DOC. .....

Pasaporte Lib. Enrol. etc.

NACIMIENTO: .....

Fecha Lugar

DOMICILIO: Juan L. Cuestas 1434 .....

Calle Nro. Teléf. Ciudad o Localidad

PROFESION U OCUPACION: Marino .....

LUGAR: ..... CARGO: .....

IDEOLOGIA POLITICA: ..... CLASIFICACION: .....

DATOS COMPLEMENTARIOS: .....

Est. Civil Conyuge Hijos

.....

Otros familiares

FS2

Fecha	Documentos	154593 ANTECEDENTES A REGISTRAR
17-4-74	Doc.1776	-Afiliado al Partido Comunista con el N°26934, fecha de ingreso:26-3-67.(Microfilm Incautado a Redney Arismendi) Eval.B-2 (V)

Confeccionda: 27/1/70

F 5 1

MINISTERIO DE DEFENSA NACIONAL
S. I. D.

154594-6 Dep. I Secc. I

Sub-Secc. **A/N**

Ficha N.o..... Confec.....

WALLACE **Parejo**
Apellidos Nombres

DOCUMENTOS: C/C..... C/I .....
Serie No. N.o Dpto.

OTROS DOC.- .....
Pasaporte Lib. Enrol. etc.

NACIMIENTO:.....
Fecha Lugar

DOMICILIO: .....
Calle N.o Teléf. Ciudad o Localidad

PROFESION U OCUPACION (1) **Tornero**

LUGAR:..... CARGO: .....

IDEOLOGIA POLITICA (2) **Comunista - UJC.-** CLASIFICACION (3) **Círculo Unión**
Carnet N°3130-Ingresó:8/10/60

DATOS COMPLEMENTARIOS .....
Est. Civil Cónyuge Hijos

.....
otros familiares

FS 2

Fecha	Documentos	154594 ANTECEDENTES A REGISTRAR
V/1962	Mondel N°164 - Indica (1) al (3)	

JUNTA DE COMANDANTES EN JEFE 154595-3

S. I. D.

Fs. 1

Dep. I Secc. I

Sub Secc. **A/N**

Ficha Nro. ..... Confec. 17.4.82

[illegible] Vicente Anastacio

Apellidos Nombres

DOCUMENTOS C/C. AMB 5025 C/I. 01- 342.583

Serie Nro. Nro. Dpto.

OTROS DOC. .....

Pasaporte Lib. Enrol. etc.

NACIMIENTO: 22.1.44 Oriental

Fecha Lugar

DOMICILIO Gonzalo Ramirez 1723 apto. 1

Calle Nro. Teléf. Ciudad o Localidad

PROFESION U OCUPACION: Funcionario

LUGAR: AECAP CARGO: Sargento 1o.

IDEOLOGIA POLITICA: ..... CLASIFICACION: .....

DATOS COMPLEMENTARIOS: .....

Est. Civil Cónyuge Hijos

.....

Otros familiares

FECHA	DOCUMENTOS	154595 ANTECEDENTES A REGISTRAR	Fs-2
23.03.82	D.13.013	Baja como funcionario de A.N.C.A.P. por renuncia para acogerse a los beneficios jubilatorios, según Ley 13.793. Evaluación : A-1. Indica ( ) ( ) ( ). (M) (VL)	

JUNTA DE COMANDANTES EN JEFE 154596-1 Dep. I C/6 Secc. I

S. I. D.

Sub Secc. [redacted]

Ficha Nro. ____ Confec 5-4-83

WALTER [redacted] Alfredo

Apellidos Nombres

DOCUMENTOS: C/C [redacted] C/I. 55.356 Colonia

Serie Nro. Nro. Dpto.

OTROS DOC. ____

Pasaporte Lib. Enrol. etc.

NACIMIENTO: 73 años (982)

Fecha Lugar

DOMICILIO: Drayer Nueva Helvecia

Calle Nro. Teléf. Ciudad o Localidad

PROFESION U OCUPACION: Jubilado

LUGAR: ____ CARGO: ____

IDEOLOGIA POLITICA: UNION CIVICA CHIARITO Nov/982 CLASIFICACION: CONVENCIONAL

DATOS COMPLEMENTARIOS: CASADO

Est. Civil Cónyuge Hijos

Otros familiares [redacted]

Fecha	Documentos	154596 ANTECEDENTES A REGISTRAR
13/1/83	23691/nro	Electo 1 Suplente del Organo Deliberante Nacional del Partido UNION CIVICA por el Departamento de COLONIA Hoja de Votación N.A.E. de acuerdo al resultado de las Elecciones Internas de los Partidos Políticos habilitados, efectuadas el 28-XI-82. — Eval. A-1 (XX).

JUNTA DE COMANDANTES EN JEFE
S. I. D.

154597-9

Dep. I Secc. I Fs 1
Sub Secc. A/N
Ficha Nº ..... Confec. 28.12.81

WALLER POLI — Apellidos
ANA LEDA — Nombres

DOCUMENTOS: C/C [redacted] B.E.B. 10.313 — Serie / Nº
C/I. 57.119 (Colonia) — Nº / Dpto.

OTROS DOC. ..... — Pasaporte / Lib. Enrol. / etc.

NACIMIENTO: 12.3.52 — Fecha
Colonia — Lugar

DOMICILIO: Calle Berro S/N y Rambla Dr. Perea. La Floresta (Canelones)
Calle / Nº / Teléf. / Ciudad o Localidad

PROFESION U OCUPACION: Enfermera

LUGAR: ..... CARGO: .....

IDEOLOGIA POLITICA: ..... CLASIFICACION: .....

DATOS COMPLEMENTARIOS: Divorciada
Est. Civil — Cónyuge — Hijos

[redacted]

Otros familiares

Fecha	Documentos	154597 ANTECEDENTES A REGISTRAR FSC
29.12.78	D.1756	Delegada de Mesa por las listas: 1001, 2001, 90, 190, 808, 1808, 988, y 9988, por el Departamento de Colonia, circuito Nº.14, en las elecciones nacionales del año 1971.-(NN)
15.12.81	D.10391	10.6.80 - Presenta recurso ante el Delegado del S.I.D. en el Departamento de Canelones al habérsele incluido en la Cat. "C" de C.H.C.P..- 5.12.81 - El Delegado del S.I.D. en el Departamento de Canelones eleva el Exp. de la causante ante este Servicio para consideración.-(NN) 12.01.82 - Por Exp.Nº.15/D-I/82 de este Servicio se comunica al Delegado del S.I.D. en Canelones que esta Dirección ha resuelto mantener a la causante en la Cat."C" de C.H.C.P. .-(NN)
24/6/81 No.1210/81 CANELONES	C.H.C.P. -INGRESO Sec.23a.	-21/12/81-En la fecha se contestó dicha Constancia a nombre de la causante para ingreso al M.S.P..-(BC).
9.2.82	11832	-22.1.82 - Eleva una nueva nota ante el Delegado Departamental solicitando se revea su situación, la que es elevada a este Servicio el 27.1.82 para su consideración.(K)

Imp. Nacional 715/79

FECHA	DOCUMENTOS	Ana Leda 154597 ANTECEDENTES A REGISTRAR WALLER TOLI FS3
//...		10.1.82- Por Exp. Nº15/D-I/82 de este Servicio se comunica a el Delegado del S.I.D. en Mdeo. que esta irección ha reruelto mantener al causante en la Cat. "C" de CHCP. 21.1.82- En la fecha se comunica a la causante de la precedente resolución.- 22.1.82- Presenta recurso en 2da. Instancia ante el Delegado Departamental del S.I.D. el que es elevado a este Servicio el27.1.82 para su correspondiente tramitación.- 17.2.82 - Por Exp. Nº 122/D-I/82 de este Servicio se remiten a la JCJ los obrados para su resolución.- (C)
25.03.82	D.13028	17.03.82 - Por Exp.Nº.654/JCJ/82 la Junta de Comandantes en Jefe comunica a este Servicio que ha resuelto mantener a la causante en la Cat."C" recurrida.-(NN) 25.03.82 - Por Exp.Nº.215/D-I/82 pase al Sr. Delegado del S.I.D. en Montevideo para su conocimiento y notificación de la interesada, cumplido vuelva.-(NN)
05.05.82	D.14401	13.04.82 - En la fecha se comunica a la causante de la resolución tomada por la J.C.J..-(NN) 14.04.82 - El Señor Delegado del S.I.D. devuelve el Exp. de la causante a este Servicio para su archivo.-(NN)

JUNTA DE COMANDANTES EN JEFE 154598-7

S. I. D.

Dep. I C/C Secc. I

Sub Secc. A/N

Ficha Nro. ____ Confec 5-4-83

WALLER MENY — Apellidos

Sandalio — Nombres

DOCUMENTOS: C/C N.E.B. 4084 (Serie, Nro.) C/I. 2.950.864-3 (Colonia) (Nro., Dpto.)

OTROS DOC. ____ Pasaporte ____ Lib. Enrol. ____ etc.

NACIMIENTO: 56 años (982) (Fecha) ____ Lugar

DOMICILIO: Concordia (Calle) ____ Nro. ____ Teléf. ____ Colonia (Ciudad o Localidad)

PROFESION U OCUPACION: Industrial

LUGAR: ____ CARGO: ____

IDEOLOGIA POLITICA: UNION CIVICA CHIARINO Nov/982 CLASIFICACION: CONVENCIONAL

DATOS COMPLEMENTARIOS: CASADO (Est. Civil) ____ Cónyuge ____ Hijos ____

Otros familiares [illegible]

Fecha	Documentos	154598 ANTECEDENTES A REGISTRAR
12/1/83	23691/110	Electo 10 Titular del Organo Deliberante Nacional del Partido UNION CIVICA por el Departamento de COLONIA. Hoja de Votación N.A.E de acuerdo al resultado de las Elecciones Internas de los Partidos Políticos habilitados, efectuadas el 28-XI-82. — Eval. A-1 (XX).

Fs. 1

JUNTA DE COMANDANTES EN JEFE

S. I. D. 154599-5

Dep. I Secc. I

Sub Secc. ~~A/N~~

Ficha No. ..... Confec. 23.6.83

WALLIN ..... Kerstin .....
Apellidos Nombres

DOCUMENTOS: C/C. ..... **C/I.** .....
Serie No. No. Dpto.

OTROS DOC. Dip. 73557 .....
Pasaporte Lib. Enrol. etc.

NACIMIENTO: 5.5.43 ..... Suecia .....
Fecha Lugar

DOMICILIO: .....
Calle No. Teléf. Ciudad o Localidad

PROFESIÓN U OCUPACIÓN: Secretaria Internacional .....

LUGAR: ..... **CARGO:** .....

IDEOLOGÍA POLÍTICA: ..... **CLASIFICACIÓN:** .....

DATOS COMPLEMENTARIOS .....
Est. Civil Cónyuge Hijos

....
Otros familiares

FECHA	DOCUMENTOS	154599 ANTECEDENTES A REGISTRAR Fs.2
23.6.83	27773/3 P.D.	-14.6.83.-Arribó a nuestro país procedente de B.Aires, habiendo sido aguardada en el Aeropuerto de Carrasco por Enildo IGLESIAS. Se encuentra alojada en el Hotel Oxford. Concurrió a la sede de ABU junto a Enildo IGLESIAS, donde mantuvo una reunión con dirigentes de dicha entidad. Posteriormente junto a José D'ELIA concurrió a la sede de FUECI,sito en Río Negro 1210, retirándose del lugar en el auto de IGLESIAS y habiendo salido del local también 5 NN retirándose en el auto mat.351571 propiedad del Dr.Ruben CAGGIANI. Posteriormente se dirige junto a las personas mencionadas al Sindicato de los Tabacaleros.Eval:A-1.(TT)
27.6.83	27811/1 P.D.	-15.6.83.-Fue acompañada al Aeropuerto Internacional de Carrasco por Enildo IGLESIAS,habiendo partido posteriormente con destino a R.de Janeiro.Eval:A-1. (TT)

29-4-72

MINISTERIO DE DEFENSA NACIONAL
S. I. D.

154600-1

PE FSL

Dep. I[illegible] Secc. I
Sub-Secc. A/N
Ficha Nro..... Confec. .....

WALLOCO — Apellidos
Leopoldo — Nombres

DOCUMENTOS: C/C. ..... Serie ..... Nro. C/I. ..... Nro. ..... Dpto.

OTROS DOC. ..... Pasaporte ..... Lib. Enrol. ..... etc.

NACIMIENTO: ..... Fecha ..... Lugar

DOMICILIO: San Salvador Nº 2274. — Calle / Nro. / Teléf.
Montevideo. — Ciudad o Localidad

PROFESION U OCUPACION: .....

LUGAR: ..... CARGO: .....

IDEOLOGIA POLITICA: ..... CLASIFICACION: .....

DATOS COMPLEMENTARIOS: ..... Est. Civil ..... Conyuge ..... Hijos

..... Otros familiares

FSe

Fecha	Documentos	154600 ANTECEDENTES A REGISTRAR
15-3-72	722	Figura en una lista de direcciones obtenidas en una "Tatusera" y allanamiento realizado en domicilios de personas comprometidas en relación a la captura de sediciosos.(AA)

LUGAR DE LA MICROFILMACION (ORGANISMO): SERVICIO DE INFORMACION DE DEFENSA.-

FECHA DE FINALIZACION DE LA MICROFILMACION: 21 de Julio de 1984.=

DENOMINACION DE LA DOCUMENTACION: FICHAS CORRESPONDIENTES AL FICHERO GENERAL.-

IDENTIFICACION DEL ULTIMO ORIGINAL MICROFILMADO: FICHA Nº154600-1 (WALLOCO, Leopoldo).-

OPERARIO/S: Sdo.1ra.Jorge Sarraute.

REDUCCION DE IMAGEN: 29 X

SISTEMA EMPLEADO: STANDARD

ROLLO SIMULTANEO: NO

VISTO: Una vez comprobadas las características que contiene el último documento microfilmado en el cierre del acta, se da por finalizada - la microfilmación , firmando para su constancia el funcionario responsable y la Dirección de la Oficina, como aval de la autenticidad de este rollo.-

El Encargado de la Sección Microfilmación
Sgto.lo.

Juan C. Martinez

Por El Jefe de la Sección Microfilmación
Tte.2do.

Héctor Volpe

ROLLO

345